Bibliotheca Nacional
Avenida Rio Branco — GJS

Correio da Manhã

Impresso em papel de HOLMBERG BECH & C. — Stockolmo e Rio.

Propriedade de EDMUNDO BITTENCOURT & Cia. Limitada

OMMUNDSEN & C° LTD. — Fornecedores de papel para o "Correio da Manhã."

Director—PAULO BITTENCOURT
Director substituto — M. PAULO FILHO

ANNO XXVI — N. 9.756
CORREIO DA MANHÃ — TERÇA-FEIRA, 9 DE NOVEMBRO DE 1926

LARGO DA CARIOCA N. 13
Gerente — V. A. DUARTE FELIX

SERVIÇO TELEGRAPHICO DA UNITED PRESS, AMERICANA E CORRESPONDENTES ESPECIAES

Os aviadores brasileiros levantaram vôo hontem de Las Palmas, não realizando, porém, a terceira etapa

Sem uma informação segura dos motivos, o «Jahú» amarou na bahia de Gando, que dista apenas algumas milhas de Las Palmas

Segundo as ultimas noticias, é pensamento de Ribeiro de Barros partir ás primeiras horas de hoje

O vôo brasileiro Genova-Santos

Tendo partido hontem de Las Palmas, o «Jahú» amarou, entretanto, na bahia de Gando

Segundo diz um telegramma, o tenente Arthur Cunha ficou em terra

As noticias de hontem sobre os aviadores foram as mais confusas possiveis, o que se explica com a deficiencia das communicações com o ponto onde os aviadores se encontram. De tão confusas, aliás, ellas tornam inexplicavel o unico facto verdadeiro que de tudo se colhe: que o "Jahú" retomou vôo de Las Palmas, mas apenas com destino á bahia de Gando, que dista de Las Palmas sómente algumas poucas milhas.

A difficuldade da partida dos bravos pilotos patricios para vencer a terceira etapa era o estado do mar na bahia de Las Palmas. Agitadas as aguas ali, o "Jahú" estava por assim dizer, até hontem, sem poder alçar-se aos ares. Por isso, aventou-se a idéa de rebocal-o para Gando, onde ha menos agitação, por se tratar de uma enseada bastante abrigada. Era um recurso, pois, para evitar retardamentos mais prolongados.

Pois bem. Hontem, depois de alguns telegrammas, o "Jahú" conseguiu elevar-se, e de Las Palmas vieram as communicações alviçareiras da partida. Mas o "Jahú" tomou rumo de Gando e desceu.

Esse facto póde não ter importancia, mas não é muito facilmente explicavel, a não ser que o mau tempo encontrado em caminho, capaz de comprometter o exito da façanha, determinasse a descida, que então só poderia ser feita com acerto em Gando.

Um outro facto surprehendente foi a informação de que o tenente Arthur Cunha ficara em terra em Las Palmas. Este, porém, se não se explica com um caso de molestia ou talvez com um plano inesperado de levar o apparelho á Gando onde Cunha iria ter por terra, só póde ter uma razão plausivel. Seja, porém, como fôr o que está occorrendo agora, todos nós brasileiros devemos fazer fervorosos votos porque se conclua já essa terceira phase da grande prova brasileira, para que escapemos do ponto perigoso, onde infelizmente as borrascas foram muitas e variadas.

E podemos estar certos de que depois tudo correrá muito bem, pois não poderão surgir mais obstaculos maiores.

O VÔO!

Las Palmas, 8 (U. P.) — (Urgente) — Partiu deste porto o hydroavião "Jahú", ás 7 horas e 35 minutos.

VENCENDO UMA DAS MAIORES ETAPAS

Las Palmas, 8 (U. P.) — Os aviadores brasileiros partiram desta cidade em vôo directo para Porto Praia, Cabo Verde, sem parar antes em qualquer ponto das Canarias ou de Cabo Verde. A etapa que estão realizando é de 1.700 kilometros.

AS PRIMEIRAS TENTATIVAS PARA ALÇAR VÔO

Las Palmas, 7 (A. A.) — O "Jahú" tentou levantar vôo hoje de dentro do porto, ás 6,30 (hora local), não o conseguindo, por se haver atravessado na frente, naquelle momento, uma embarcação.

Transportado o apparelho para fóra do porto, tentou novamente partir, o que ainda não conseguiu, por se encontrar o mar agitado.

Conduzido de novo o apparelho para o porto, os aviadores resolveram transportar o apparelho para a bahia de Gando, nesta ilha, onde se encontra o mar calmo.

RUMO A' BAHIA DE GANDO

Las Palmas, 8 (A. A.) — (Urgente) — O hydroavião brasileiro "Jahú" levantou vôo, ás 10 horas e 50, com destino á Bahia de Gando, de onde continuará o raid Genova-Santos.

A CHEGADA A GANDO

Las Palmas, 8 (A. A.) — (16 horas e 50, hora local) — Confirmamos o nosso telegramma de hoje da manhã.

O "Jahú" levantou vôo para a bahia de Gando, onde amarrou sem novidade.

Ribeiro de Barros informa que pretende reiniciar o vôo amanhã, ás 5 horas da manhã, caso o tempo o permitta, o que espera se verifique, dadas as condições favoraveis daquella bahia, abrigada que é dos ventos do nordeste.

O TENENTE CUNHA FICOU EM TERRA!

Las Palmas, 8 (U. P.) — A ultima hora antes da partida do hydroavião "Jahú", o piloto Arthur Cunha decidiu ficar em terra. O commandante Ribeiro de Barros dirigiu o apparelho.

RIBEIRO DE BARROS FOI ENTREVISTADO POR "IL POPOLO D'ITALIA"

Milão, 7 (A. A.) — O jornal "Il Popolo d'Italia" publica uma entrevista obtida pelo seu correspondente em Las Palmas com os aviadores brasileiros, tripulantes do "Jahú", os quaes declararam áquelle jornal que o verdadeiro raid será realizado no percurso de São Paulo á Roma, com escalas no Rio de Janeiro, Pernambuco, Cabo Verde, Canarias, Lisboa e Alicante, que tentarão logo após a sua chegada ao Brasil com o intuito de retribuir a visita de Gago Coutinho, Sacadura Cabral e Ramon Franco, e, ao mesmo tempo, estudar a possibilidade da navegação aerea transatlantica.

Pedindo especialmente ao commandante Ribeiro de Barros as suas impressões sobre a aviação italiana, este declarou ao correspondente do "Il Popolo d'Italia" que a Italia possue uma industria de primeirissima ordem e pessoal de aviação que nem sempre se confronta. Referiu-se ao facto de ser o Duce, ao seu conselho, sr. Benitó Mussolini, um apaixonado da aviação, o que permittiu á Italia, depois do advento do fascismo, desenvolver essa industria de uma forma impressionante.

O aviador Ribeiro de Barros terminou a sua palestra declarando que os tripulantes do "Jahú" seriam, no Brasil, os propagandistas da industria aeronautica italiana.

UMA NOTICIA FALSA DO JORNAL "LAS PALMAS"

Las Palmas, 7 (U. P.) — O jornal "Las Palmas" publica um telegramma de Madrid em que diz que o vôo brasileiro será suspenso definitivamente devido á desavenças entre os pilotos Ribeiro de Barros, proprietario do avião, e Fernandes Cunha. Essa noticia, que é falsa, motivou uma carta do consul do Brasil esta tarde, desmentindo-a e affirmando reinar perfeita harmonia entre os aviadores, que sempre procuram a recobrar o tempo que o tempo o permittir. A partida não se verificou hoje por ter sido notado um pequeno defeito no motor do "Jahú".

UMA EXPLICAÇÃO — NOTA DA "AGENCIA AMERICANA"

Tendo se estabelecido hoje certa confusão no espirito publico, a respeito da partida dos aviadores brasileiros de Las Palmas, devemos esclarecer, que o "Jahú", hontem, apenas mudou de porto, como dissemos nos nossos telegrammas, sahindo do Puerto de la Luz, de Las Palmas, para a Bahia de Gando, na Grande Canaria.

Essa mudança foi aconselhada pelas conveniencias da decollagem que é mais facil em Gando do que em Puerto de la Luz. Ora, tendo o avião que transportar grande carga de oleo e combustivel, encontraria mais facilidade em levantar vôo de Gando, que fica abrigada dos fortes ventos do nordeste, ventos que açoitam Puerto de la Luz. A mesma medida, tomaram Gago Coutinho e Ramon Franco em identicas condições.

Provavelmente algum dos tripulantes do "Jahú" ficou em Las Palmas, para conduzir a Gando, por mar, a carga de combustivel necessaria á longa etapa a vencer.

OS PILOTOS FORAM ESPERADOS EM PORTO PRAIA

Porto Praia, Cabo Verde, 8 (U. P.) — Urgente — 20 horas — Não obstante telegrammas recebidos pelo governador e outros despachos particulares informarem que os aviadores brasileiros partiram de Las Palmas em viagem directamente para Porto Praia, elles ainda não chegaram a esta localidade.

GRANDES PROGRESSOS DA AVIAÇÃO

O imperio britannico vae construir ilhas fluctuantes para portos da navegação aerea no meio do oceano

Londres, 8 ("Correio da Manhã") — O imperio britannico pontilhará os mares de ilhas fluctuantes de cimento armado, para servir como portos da navegação aerea transoceanica. O seu plano que está sendo estudado pelos membros da Conferencia Imperial foram executados. Os desenhos dessas ilhas fluctuantes foram apresentados á commissão das communicações aereas da Conferencia e estão sendo estudados juntamente com o programma das linhas aereas inter-imperiaes, suggerido ha pouco por Sir Samuel Hoare, secretario da Aeronautica.

As estações de parada para os aeroplanos terão o comprimento de um quarto de milha e de largura a metade, com um porto de 985 pés cavado na parte inferior da estructura, para tornar possivel as descidas. Os caixões das ilhas terão lastro de agua e gigantescos gyroscopios que assegurarão o equilibrio na desejada linha de fluctuação. As ilhas serão construidas de cimento reforçado — "cimento electrico" — de modo que lhes seja possivel resistir á agua do mar. Cada ilha terá um hotel para os viajantes, assim como uma repartição meteorologica e outra administrativa assim como officinas de reparos e pharóes.

A situação na China

Está ainda travada a luta em Kiu Kiang

Londres, 8 (U. P.) — Segundo despachos procedentes da China, continuou hoje um grande combate na região de Kiu Kiang.

AS RELAÇÕES ENTRE A FRANÇA E ITALIA

O governo de Paris protesta perante o de Roma contra os incidentes de Ventimiglia

Paris, 8 (U. P.) — A França fez um protesto official e formal perante a Italia contra os incidentes de Ventimiglia. O embaixador francez em Roma, sr. Besnard, apresentou uma nota baseada nas investigações officiaes procedidas em torno dos acontecimentos daquella localidade, onde os fascistas, depois de outras violencias contra os ferroviarios francezes, atacaram o consulado da França, cuja porta de entrada arrombaram.

Roma, 8 ("Correio da Manhã") — Em face da nova onda de resentimento francez e das explosões dos fascistas contra os francezes, a Italia apresentou desculpas formaes á França e prometteu fazer todo o possivel para impedir se renovem as demonstrações.

Essa inesperada attitude conciliatoria da parte do governo de Mussolini é dada como prova de que houve uma tensão um tanto grave entre as duas nações.

O sr. Grandi, sub-secretario dos Negocios Estrangeiros, manifestou ao sr. Bernard, embaixador francez junto ao governo italiano, o quanto a Italia lamentava os recentes incidentes, em seguida ao ataque feito contra o Duce em Bolonha.

Essa explicação foi em resposta ao protesto formal que o sr. Besnard fez perante o sr. Grandi, hontem á noite, em nome do governo francez.

Quasi sem excepção, este ultimo anno, em todas as tentativas contra a vida de Mussolini, suppunha-se sempre que tivera sido um plano elaborado na França e immediatamente seguiam-se demonstrações e conflictos anti-francezes. Muitos cidadãos francezes têm sido assaltados de então para cá, e estabelecimentos publicos francezes como a embaixada e os consulados têm sido alvo de demonstrações hostis ou mesmo de ataques.

Por vezes, mesmo sem motivo, cidadãos francezes, viajando pela Italia, têm sido objecto de demonstrações inesperadas de hostilidade.

Esta semana passada as explosões occorreram quasi simultaneamente em pontos distantes, como Tripoli, Benghazi e Ventimiglia. Em Tripoli, o consulado francez foi invadido.

O sr. Grandi informou o embaixador Bernard de que a policia descobrira a identidade dos membros da milicia fascista que haviam tomado parte nessas occorrencias todas e que o governo os puniria severamente.

O attentado de Bolonha contra Mussolini

Entre domingo e terça-feira da semana passada morreram cem pessoas e ficaram feridas mil, em consequencia das represalias fascistas

Londres, 8 (U. P.) — O correspondente do "Daily Herald", em Lugano, informa que approximadamente cem pessoas morreram e mil ficaram feridas, entre domingo e terça-feira da semana passada, em consequencia das represalias contra o attentado de que foi alvo o primeiro ministro Mussolini. Centenas de casas e navios pertencentes a opposicionistas ao regimen fascista, foram destruidos e familias inteiras se viram forçadas a abandonar suas casas, sob ameaça de morte.

Roma, 8 (U. P.) — Informações de fonte autorizada noticiam que o general Braziani será nomeado presidente do Tribunal Especial de Roma, encarregado de decidir sobre as penas de morte estabelecidas pelo recente decreto.

Lugano, 8 (U. P.) — Continuam a chegar a Lugano fascistas motivados pelo attentado de Anteo Zamboni contra o primeiro ministro Mussolini. De Lucca foram obrigadas a sahir 150 pessoas e muitas outras de Padua. Todas essas pessoas refugiaram-se em Milão. Entre as victimas das represalias em Napoles estão o philosopho Benedetto Croce, o dramaturgo Roberto Bracco, o leader socialista Arthur Labriola, o leader communista Bordigo e o jornalista Paolo Scarfoglio, que tiveram as suas casas destruidas.

A bibliotheca de Croce, que era uma das mais ricas da Italia, foi totalmente destruida pelos fascistas.

Os complots dos exilados em França

A inqualificavel trama de que é figura principal o general Ricciotti Garibaldi

Paris, 7 (U. P.) — A policia continuou hontem interrogando o general Ricciotti Garibaldi até o anoitecer em que foi suspenso o depoimento devido a se achar Garibaldi extremamente cansado. O interrogatorio proseguirá hoje, esperando-se que o governo dê á publicidade um communicado resumindo as declarações daquelle.

Garibaldi declarou á policia que foram os conspiradores hespanhoes os que, necessitando dinheiro, planejaram o roubo de joias na Cathedral de Notre Dame de Paris de ha alguns mezes, que as autoridades descobriram quasi na hora marcada para a execução do crime.

Paris, 8 (U. P.) — Segundo informações prestadas pelo commissario Benoist, que está dirigindo o inquerito a respeito da participação do general Ricciotti Garibaldi na conspiração de Nice, contra o regimen fascista italiano, os trabalhos serão hoje concluidos. Accrescenta o informante que até agora não ha base para a prisão do general, mas tudo indica que elle será deportado.

Os chefes da conspiração contra o governo hespanhol, serão provavelmente presos como réos de delictos contra as leis francezas. Segundo a policia, o general Garibaldi agia como espião fascista e utilizando-se do anti-fascista Scivoli, pretendia reunir os inimigos do fascismo num determinado sitio, onde pudessem ficar sob a vigilancia da policia fascista.

Paris, 8 (U. P.) — O sr. Benoist, falando á imprensa, declarou que foram obtidas provas sensacionaes, que são confirmadas pela confissão do general Ricciotti Garibaldi, de que este se encontrára com Lapolla nesta capital, entre 14 e 18 de outubro, estando Lapolla acompanhado do agente Sala. Nessa conferencia ficou decidido que Scivoli seria mandado á Italia. Scivoli nunca foi informado dos planos que havia, comtudo, e nesse planos, aliás, elle era uma figura importante, porque lhe foram entregues varias cartas para differentes republicanos residentes da Italia, cartas que determinavam fossem escolhidos logares seguros para occultar certos anti-fascistas.

Quando Lapolla e Sala regressaram á Italia, Garibaldi foi para Nice, sendo procurado por Scivoli. Quando Lapolla foi preso, decidiu-se não enviar mais Scivoli á Italia. Se elle partisse, teria sido seguido por agentes fascistas e finalmente preso.

O sr. Benoist disse que se Lapolla não tivesse sido preso, o complot italiano teria sido revelado simultaneamente como o da Hespanha.

CONTRA O REGIMEN FASCISTA NA ITALIA

"The Star" acha desconcertante que o paiz de Cavour e Garibaldi se haja afundado tanto quanto agora

Londres, 8 (Especial para o "Correio da Manhã") — O orgão independente liberal "The Star", em um dos seus mais francos editoriaes, diz:

"O despotismo está em carreira desabalada na Italia. Depois de todo o appello á violencia, de todas as desculpas por assassinios, está agora em elaboração a proposta da lei marcial que acabará de eliminar os poucos direitos que ainda restam ao povo. E' desconcertante para todos os homens de idéas liberaes da Europa verificar que a Italia paiz de Cavour e de Garibaldi, se esteja afundando tanto como agora. Da nossa parte, não temos o que escolher entre a tyrannia de Stalin e a de Mussolini, salvo se considerarmos que a ultima, sendo mais occidental, deveria ser mais esclarecida do que a outra."

O 9° ANNIVERSARIO DA REVOLUÇÃO RUSSA

Como decorreram as commemorações na Russia e nos outros paizes

Moscou, 7 (U. P.) — Realizou-se hoje uma gigantesca celeração do nono anniversario do governo bolchevista. Cerca de quinhentos mil operarios cantaram hymnos communistas na Praça Vermelha e durante o dia inteiro uma immensa multidão desfilou perante o tumulo de Nicolau Lenine, onde Tomski, Stalin e outros membros do governo pronunciaram breves discursos por meio de alto-falantes.

Grande numero de bandas de musicas percorreu as ruas centraes da capital, que se achavam cobertas de bandeiras vermelhas.

Buenos Aires, 7 (U. P.) — Os communistas promoveram hoje uma manifestação commemorativa do nono anniversario da fundação do governo sovietista da Russia. Não houve desordens.

A POLITICA DE WASHINGTON NO MEXICO

Os Estados Unidos reclamam contra as leis mexicanas, mas nunca respondem direito ás reclamações do Mexico

Washington, 7 (U. P.) — O Ministerio das Relações Exteriores enviou energica nota ao governo do Mexico protestando contra a lei relativa á propriedade dos terrenos petroliferos dos estrangeiros.

Consta que o governo americano se acha seriamente preoccupado com a attitude dos mexicanos, que, segundo se diz, auxiliam os paizes da America Central em seus movimento revolucionarios afim de prejudicar os interesses dos Estados Unidos.

Sabe-se que o governo do general Calles está descontentes pela forma por que os Estados Unidos acolheram o protesto relativo ao assassinato de Thomas Nunez e seus dois filhos em Raymondsville, Texas, no dia 7 de setembro, fazendo observar o contraste do procedimento dos norte-americanos com o dos mexicanos que com toda presteza prenderam e executaram os assassinos do cidadão dos Estados Unidos, Jacob Rosenthal.

O ministro do Exterior, sr. Kellog, pediu ao embaixador mexicano que forneça provas de que os Nunez eram cidadãos do Mexico, explicando que o governador de Texas tinha informado que os mesmos eram americanos naturalizados.

O FURACÃO QUE VARREU AS PHILIPPINAS

Foram enormes os prejuizos, passando de cem o numero de mortos

Manilha, 7 (U. P.) — Noticias chegadas do interior dizem que o tufão causou enormes prejuizos, passando de cem o numero dos mortos. A ilha de Luzon foi varrida totalmente. Todas as estações de radio ficaram seriamente damnificadas ou destruidas. Os indigenas informam que para mais de cem navios de pesca, encalharam ou afundaram. Essa ultima noticia não foi ainda confirmada.

Sente-se um terremoto em Melilla

Melilla, 8 (U. P.) — Sentiu-se aqui hoje um forte choque sismico.

As eleições da Grecia

Pelos primeiros resultados parecem victoriosos os republicanos

Athenas, 7 (U. P.) — Começou hoje a votação das eleições geraes na mais absoluta calma, graças ás medidas tomadas pelo governo, inclusive a prohibição das da venda de bebidas intoxicantes.

Os primeiros resultados do pleito são esperados aqui á meia noite ou ás primeiras horas de segunda-feira. Os resultados finaes de todo o paiz só serão conhecidos quarta-feira proxima.

Athenas, 8 (U. P.) — Segundo os jornaes da noite de hontem, a victoria nas eleições dos grupos republicanos, particularmente da União Liberal, parece certa.

Athenas, 8 (U. P.) — Os primeiros resultados das eleições de hontem mostram que os venizelistas estão vencendo fóra do continente, sendo muito provavel que consigam nove ou dez das doze cadeiras.

Os refugiados gregos votaram em massa em favor dos venizelistas.

Athenas, 8 (U. P.) — O sr. Papanastasiou, chefe da União Republicana, foi derrotado nas eleições.

Athenas, 8 (U. P.) — Até ás duas horas da tarde os novos resultados das eleições indicavam que o primeiro ministro, general Condylis, continuaria no poder, embora até o presente nenhum dos partidos apresente uma majoria importante.

Um incidente austro-italiano

Demonstrações contra Mussolini em Vienna provocam luta e reclamações diplomaticas

Vienna, 8 (U. P.) — Registraram-se aqui demonstrações contra Mussolini, seguidas de um choque de duas horas entre fascistas e austriacos, tendo um grupo exaltado hostilizado o ministro italiano. O encarregado de negocios, sr. Auriti, solicitou a assistencia official ao Ministerio dos Estrangeiros e queixou-se de que a policia se manifestára sympathica aos adversarios dos fascistas. A policia replicou a essa queixa, dizendo que os fascistas haviam sido egualmente violentos, tomando uma attitude insultuosa.

Sabe-se que o sr. Auriti protestou diplomaticamente contra os insultos feitos a Mussolini e contra o tumulto provocado na occasião em que o deputado Borderos fazia uma conferencia sobre o fascismo.

A crise industrial britannica

O executivo dos mineiros examina as propostas do governo britannico

Londres, 8 (U. P.) — O executivo dos mineiros discutiu as propostas de paz do governo, ficando resolvido que os seus membros conferenciariam mais tarde com os membros do gabinete.

Berlim, 8 ("Correio da Manhã") — Um telegramma não confirmado de Moscou diz que um delegado do comité central da União dos Mineiros do Soviet partiu para esta capital, para negociar com a delegação de mineiros inglezes a formação de um comité de mineiros anglo-russo.

Londres, 8 (Especial para o "Correio da Manhã") — Sabe-se que o projecto governamental de accordo para o solucionamento da crise do carvão comprehende principios geraes, mas não um entendimento nacional, embora mantenha a estructura nacional pela qual os accordos districtaes poderão ser estabelecidos.

Ao que se diz, o mesmo projecto determina sobre a percentagem minima a accrescer ás taxas basicas de 20 por cento, acima das taxas-padrão, sem se ter em conta as horas de trabalho; depois, estabelece a retenção dos methodos presentes de estabelecer os resultados das minas em funccionamento; a seguir, dispõe sobre a proporção da divisão dos resultados, quando a situação de serem divididos fôr attingida, alcançando entre 87 para os salarios e 13 para os lucros, e 85 para os salarios e 15 para os lucros, segundo as circumstancias locaes; e por ultimo, resolvendo sobre a continuação dos salarios das subsistencias, com pagamentos baixos aos trabalhadores, pagamento a ser fixado por districtos, como presentemente.

Londres, 8 (U. P.) — A executiva dos mineiros conferenciou com o primeiro ministro Stanley Baldwin e os membros do gabinete ás tres horas da tarde de hoje.

O CONTROLE DAS BEBIDAS NA SUECIA

Torna-se difficil o cumprimento da lei ante a abolição da lei secca na Noruega

Stockolmo, 8 ("Correio da Manhã") — A Suecia está fazendo face ao mais formidavel ataque contra o seu systema de contrôle das bebidas alcoolicas, com o qual lhe era possivel manter de qualquer modo a temperança. E a situação tornou-se grave para a lei succa com a recente revogação da lei de prohibição norueguesa, que ameaça incentivar o contrabando de bebidas com o paiz vizinho, destruindo o complexo apparelho com que a Suecia continha o consumo de bebidas alcoolicas até aqui e com o qual o governo do rei Gustavo exercia seu amplo poder, coatendo a pirataria dos contrabandistas de bebidas que procuravam despejar no paiz a bebida trazida da Allemanha e da Esthonia.

Agora, raramente se passa uma semana sem que se registrem violentos conflictos e por vezes encontros sangrentos entre os navios contrabandistas e os destroyers suecos, no alto mar Baltico. Os piratas do alcool neste recanto do mundo sentiam-se desesperar ante a acção dos navios patrulheiros suecos, que não hesitavam em fazer uso das metralhadoras e mesmo de pequenos canhões rapidos contra elles. Todavia, até aqui, apezar das medidas efficientes e rigorosas postas em uso, quantidades consideraveis de bebidas alcoolicas eram sempre contrabandeadas no paiz por via maritima.

Se as autoridades legislativas noruegueзas autorizarem agora o fabrico illimitado e venda de bebidas espirituosas na Noruega, os contrabandistas ficarão em condições de invadir a Suecia quer por terra quer por mar. A extensa fronteira entre os dois paizes tornará impossivel quasi impedir as operações dos contrabandistas em larga escala — e a Suecia adquiriria maior quantidade de bebidas sem pedir autorização ao governo e provavelmente por preço muito mais barato do que o que é pago agora aos estabelecimentos monopolistas, que só têm permissão de vender entoxicantes na quantidade e pelo preço do governo.

Comquanto as autoridades de temperança suecas por isto estejam vigiando os seus vizinhos norueguezes com toda a attenção, os ultimos se estão concentrando no chamado systema de ração.

Apezar da victoria dos "molhados" no plebiscito na Noruega, ha uma certa indecisão em tomar a iniciativa do restabelecimento da liberdade de vender bebidas. Ha uma forte tendencia, segundo as noticias aqui chegadas, para estudar-se na Noruega a lei de temperança sueca e vêr se é possivel adaptar alguns dos seus pontos no paiz vizinho. Para esse fim deverão vir aqui commissões do governo de Oslo, que na proxima semana conferenciarão com as autoridades suecas a respeito de todo o assumpto concernente ao alcool. O problema do contrabando, sem duvida será tambem objecto de estudos.

O chefe de serviço de contrôle do consumo do vinho e outras bebidas espirituosas neste paiz, dr. Ivan Bratt, que deu o seu nome á lei sueca de contrôle, realizou estudos sobre o alcool, do ponto de vista scientifico e social e decidiu que não se deveria prohibir, mas regulamentar o consumo dos liquidos espirituosos. E apezar de haver encontrado forte opposição no paiz, o dr. Bratt conseguiu a approvação da lei, pela qual o consumo individual das bebidas é limitado ao que os competentes incumbidos do contrôle determinam.

PARA FAZER FRENTE A' LIGA EUROPÉA

Está-se negociando em Angora a formação de uma organização asiatica

Londres, 8 ("Correio da Manhã") — O "Daily News" publica um telegramma de Angorá, dizendo que a conferencia que se está realizando na actual capital da Turquia, e na qual tomam parte a Turquia, a Persia, a China, o Afghanistão e a Russia, é uma tentativa feita pelo sr. Tchitcherin para crear uma organização asiatica que contrabalance a Liga. Espera-se, tambem, que se realize uma outra reunião da conferencia em Moscou.

Porque foi preso o republicano hespanhol Alexandre Leroux

Madrid, 8 (U. P.) — A prisão do ex-deputado nacional Lerroux foi em consequencia de uma nota desleal que elle enviou a um amigo e na qual condemnava vigorosamente o regimen estabelecido na Hespanha pelo general Primo de Rivera.

O DIVORCIO

O «Correio da Manhã» abre um inquerito a respeito.

"Não deixa tambem de offerecer motivo para reflexão aquillo que se passa nos paizes em que existe o divorcio. Nos Estados Unidos já chegaram os divorcios a 150.000 por anno. E até em dois Estados ha esta porcentagem alarmante — um divorcio por quatro e mesmo por dois casamentos!..."

Monsenhor João Rodrigues de Oliveira, vigario geral da diocese de Bello Horizonte, professor de Philosophia do Seminario da capital mineira, assim nos manda a sua opinião:

"— Sou contra o divorcio. Aliás, a mim me parece que o *Quod Deus conjunxit, homo non separet* não póde ser annullado nem ainda pelos representantes do povo com a sancção do supremo magistrado da

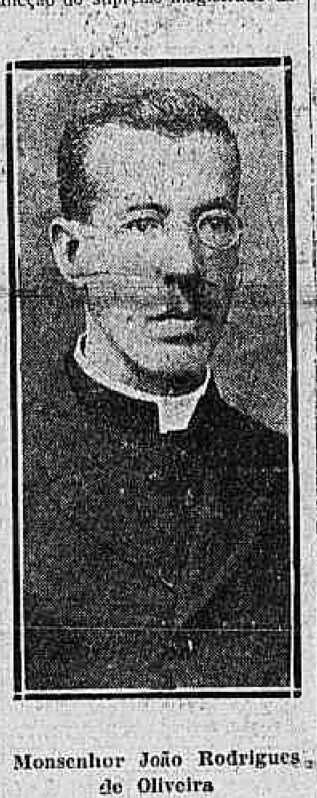

Monsenhor João Rodrigues de Oliveira

Republica... Este é, sem duvida, o ensino da Egreja Catholica. Disse-o Leão XIII em sua encyclica *Arcanum Divinae Sapientiae*: "A unidade e a perpetuidade dos laços matrimoniaes são as suas mais nobres e principaes propriedades; esse duplo caracter, nós o vemos declarado e expressamente confirmado no Evangelho pela autoridade divina de Jesus Christo. E ninguem póde dissolver entre christãos o matrimonio *ratum et consummatum*."

Ha todavia motivos de outra ordem que reforçam ainda minha opinião. Effectivamente a quebra do vinculo conjugal, que ora se pretende converter em lei, terá a inevitavel desvantagem de, como logica consequencia, fazer evitar a procreação. Porquanto a possibilidade, mais ou menos proxima, de divorcio despertará nos conjuges a precaução de afastar a possibilidade de concepção. E nem se diga que é isto mera fantasia arvorada em argumento, pois motivos de somenos importancia vae introduzindo aquillo que em França se chama *o mal de um filho*.

Esta face do problema do divorcio estou que merece alguns momentos de reflexão dos srs. deputados, porquanto não consta que o Brasil já tenha aquelle excesso de população que alarmava a Malthus. Se, pois, vingar o malfadado projecto, virá o divorcio assignalado com o desagradavel estigma de impatriotismo!

Mas a sorte dos filhos que porventura nascerem, eis ahi outro aspecto muito grave da questão!... Com effeito, ha de ser uma das consequencias mais dolorosas do divorcio — filhos menores separados do pae ou da mãe e submettidos ao desamor de um homem ou de uma mulher — victimas que serão da maldade paterna ou materna protegida pela lei!...

Não deixa tambem de offerecer motivo para reflexão aquillo que se passa nos paizes em que existe o divorcio. Nos Estados Unidos já chegaram os divorcios a 150.000 por anno. E até em dois Estados ha esta porcentagem alarmante — um divorcio por quatro e mesmo por dois casamentos!...

Note-se, porém, que o divorcio seria introduzido como remedio para os casamentos infelizes. Mas neste caso fôra um remedio de duplo effeito — curaria os doentes e mataria muitos, cuja saude não estivera lá tão precaria assim.

Daria aos mal casados a liberdade de tentarem um novo ensaio de felicidade conjugal; e destruiria muitos lares que, com um pouco de paciencia christã e alguma dose de temor de Deus, poderiam certamente continuar firmes.

Não se póde, portanto, fazer reclamo de semelhante remedio.

O que se deve buscar, é combater as causas, assaz conhecidas, que fatalmente produzem infelicidade ou desgraça conjugal. Aquillo que disse J. Bricout com relação aos futuros doentes da França, tem, pois, inteira applicação aos nosso jovens nubentes e tambem aos nossos legisladores: "*Appliquons-nous a réformer la législation, mais, en même temps et plus encore, a guérir les esprits et a purifier les coeurs*"...

Os sports pelo Telegrapho

Como foram recebidos os footballers uruguayos vencedores

Montevidéo, 7 (U. P.) — Chegou hoje a esta capital a equipe uruguaya de football que ganhou o campeonato sul-americano disputado recentemente em Santiago do Chile. Foi-lhe feita uma grande manifestação semelhante á que recebeu os jogadores olympicos.

O cortejo percorreu as principaes ruas da cidade até o Palacio Municipal, onde o deputado Otamendi pronunciou um discurso de bôas-vindas. Esta noite será offerecido um grande banquete aos jogadores victoriosos.

Buenos Aires, 8 (U. P.) — No encontro de box entre Cazala e Vinez, este ganhou por pontos.

Buenos Aires, 8 (U. P.) — O combinado de football amateurista derrotou hontem por cinco a um a equipe peruana.

TALVEZ O SR. LUTHER VENHA AO RIO EM AEROPLANO

Buenos Aires, 7 (U. P.) — O ex-chanceller allemão, sr. Hans Luther que aqui se acha, decidiu recomeçar terça-feira, a sua actividade interrompida pela molestia que durante uma semana o impediu de cumprir o programma de homenagens que lhe foram preparadas.

O estadista allemão pretende seguir de aeroplano para Assumpção do Paraguay no curso desta semana e provavelmente usará do mesmo meio de transporte para o Rio de Janeiro, afim de recuperar o tempo perdido.

O commercio de café nos Estados Unidos confia muito nos passos "que se dão" no Brasil para a estabilisação da moeda

Nova York, 7 (U. P.) — O mercado de café acha-se calmo. Os corretores prevêm preços mais moderados para o anno proximo.

Uma autoridade em negocios de café declarou á United Press que calculava em sete milhões de saccas o excedente no proximo mez de julho.

O commercio de café acompanha com muito interesse os passos que se dão no Brasil para a estabilização do papel-moeda.

O Congresso Postal reunido no Mexico suspenderá os seus trabalhos hoje

Mexico, 8 (U. P.) — O Congresso Postal encerrará os seus trabalhos amanhã.

Fallece em Paris um famoso actor americano

Paris, 8 (U. P.) — Acaba de fallecer nesta capital, em consequencia de uma perturbação no figado, o famoso actor norte-americano James Keteltas Hackett, que contava cincoenta e sete annos de edade.

Fallece um conhecido editor britannico

Londres, 8 (U. P.) — Acaba de fallecer nesta capital o conhecido editor britannico sr. Edward Bell, que exercia as funcções de presidente da casa G. Bell & Sons Ltd. O extincto contava actualmente 82 annos de edade.

O GRANDE ESCANDALO

Na Camara, a 27 de julho de 1925, exclamava o deputado Solidonio Leite, sobre o caso da "Revista":

"O paiz, escandalisado, boquiaberto, espera que saibamos completar a acção moralisadora!"

Os mestres em contabilidade teriam já, por certo, achado todas as incognitas do problema complicado, resultante das conclusões a que chegaram os peritos, nos relatorios dos diversos inqueritos a que foi submettida a "Revista do Supremo Tribunal", "ex-vi" do Dec. 4.891, de 18 de dezembro de 1925.

O jornalista, por via de regra avesso ao jogo de algarismos, não pretende nunca desvendar os segredos da mathematica; limita-se a estudar os assumptos, apenas, com o raciocinio. E, no caso, este convem mais que aquella.

Senão, vejamos.

Lê-se nos relatorios: o Thesouro Nacional assumiu para com a S. A. Revista do Supremo Tribunal a responsabilidade de .... 24.854:870$925, PELO TOTAL de 308:725$000, em quanto foram avaliados os materiaes constantes da Relação n. 3.719.

Em 31 de dezembro de 1924 o Thesouro pagou, por conta .... 10.000:000$000.

Em 18 de julho de 1925, abrindo á Revista, no Banco do Brasil um credito de 14.818:371$216, o Thesouro liquidou, totalmente, a responsabilidade advinda do esplendido negocio.

Ha differenças de cambio e lançamentos anteriores que elevam a responsabilidade da União a .... 25.055:128$588.

Ahi, ficou a "Revista" com a avultada quantia de 14.818:371$216, á sua disposição, no Banco do Brasil. Isto em 18 de julho de 1925, como ficou dito.

Logo apos, a 20, a "Revista" retirou 4.000:000$000 e deu applicação differente, isto é, não pagou os credores da Relação n. 3.719, tanto que, figurando nesta conta esse lançamento, a pericia dá-o como indevidamente feito. Mas seria difficil esclarecer, de publico, a applicação dos 4.000:000$000?

Estas linhas rectificam um asserto nosso de ha dias e servem para determinar que ha ainda no Banco do Brasil, á disposição da "Revista", o credito de 10.818:371$216 para pagamento de *compromissos contrahidos*. E ha ali ainda esse dinheiro por que os creditos "foram illegalmente suspensos, *até segunda ordem*, em face das violentas iniciativas do Congresso Nacional". De outro modo, e, pelo geito, não haveria lá nem mais vintem...

Aliás, a nossa affirmativa anterior em pouco altera as proporções do negocio: a responsabilidade do Thesouro é, em verdade, de 25.656:128$588 e a União terá de pagar mais 7.624:138$585, por que restam, no Banco do Brasil, 10.818:371$216.

Assim, chegamos á conclusão de que o governo, pedindo ao Congresso o credito supplementar de 7.570:000$000 não pagará integralmente as contas ou que se o sr. H. Fontainha fosse attendido no pedido de 7.037:978$708, teria apenas o saldo de 13:838$122.

Pobre sr. H. Fontainha!

Por isso é que se falou que houve majoração de contas a pagar a diversos credores, na importancia de 18.742:309$802... 13:838$122 não dariam para nada e o dinheiro de algum lado teria de vir...

Mas ha na publicação parcial dos relatorios dos inqueritos administrativos sobre os negocios da "Revista do Supremo Tribunal", das lhas feita, uma enormissima *relação geral de material encontrado a maior, fóra da relação enviada ao sr. ministro de Estado da Justiça e Negocios Interiores, na séde da "Revista do Supremo Tribunal"*.

Nessa relação de material, todo elle importado e saido da Alfandega com isenção de direitos, figuram até livros de ouro em folha...

Tudo poderá ser avaliado em milhares de contos. E como se pretenderá que elle seja *sobra*?

Sobraram, entre um sem numero de objectos, machinismos e accessorios, uma MACHINA WINCKLER, rotativa de impressão, uma das mais aperfeiçoadas do mundo, entre quatro ou cinco [illegible] uma fabrica de papel; uma ROTATIVA moderna, de impressão em ROTOGRAVURA e todos os accessorios; cylindros, chapas de cobre para a feitura de clichê (telhas), reactivos, apparelhamento completo de photographia, gravura por processo chimico, etc.; QUARENTA E NOVE MOTORES DIVERSOS, com todas as peças; rheostatos, polias, [illegible] monophasicos, triphasicos, [illegible] 19.400 laminas de cobre; 61 pedras oitavadas de esmeril; VINTE E QUATRO CAIXAS CONTENDO MATERIAL ELECTRICO SIEMENS; varios [illegible] de marmore, revestidos de guarnições, paineis carissimos; [illegible] e nove bolandeiras [illegible]; [illegible] carrinhos para rotativa Winckler; quatro archivos de aço com gavetas correndiças; um cofre Standard, grande [illegible] de ferro com quatro columnas "Krause", etc., etc., 18.400 folhas de papel pergaminho; 295.037 folhas de papel especial para impressão de acções e debentures; 82 1|2 resmas de papel de diversas qualidades; [illegible] — BST — 58.107 [illegible] contendo 6 resmas de 500 folhas de papel pergaminho Max Krause, de 20 kilos cada um, o total de 278 resmas, com 5.560 kilos; 5 resmas de 500 folhas de papel pergaminho Max Krause, [illegible]; 4 1|2 resmas [illegible] de papel [illegible] kilos; 167 folhas, ditos, com 15 kilos; 4 [illegible] com 202.500 kilos; 148 caixas de papel de cartas, com 170.100 kilos; 1.100 folhas de papel Bristol, com 110 kilos; 125 resmas de papel couché, com 26 kilos; 140 kilos de papel assetinado; 60 kilos de papel aspero; [illegible] 28 kilos de papel para imprimir revistas; 1.075 kilos de papel impresso; 53 fardos contendo 15 resmas de 500 folhas, com 112 x 76 de papel Vergé, sendo que uma tem 6 resmas, num total de 292 resmas, ou sejam 10.220 kilos; 52 1|2 resmas de papel Vergé de 35 kilos, com 1.837 kilos; 34 resmas de papel aspero, de 24 kilos, pesando 2.016 kilos; 28 fardos contendo 8 resmas, de 500 folhas, de 24 kilos cada uma, sendo que uma tem 8 1|2 de papel Buffon, num total de 224 1|2 resmas ou sejam 5.388 kilos; 2 resmas de papel AA, de 27.500 kilos, pesando 55 kilos, e 474 folhas de papel AA, 25.405 kilos.

Emfim, a pericia encontrou a maior um *stock* que mettido num grande armazem, daria ao mesmo as proporções do maior *bric-a-brac* do mundo...

Como, porém, não foi elle incluido na Relação n. 3.719? Por que chegado posteriormente? Não é acceitavel, todo o material da *stereotypia*, ajustado á mesma machina Winckler, chegado na mesma occasião, por que não consta das relações, foi, certamente, incluido na referida relação. E por que não foram as rotativas e todo o material restante?

Mas isso é coisa de somenos: o material encontrado a maior será incorporado ao patrimonio nacional, como unica solução honesta.

Além do mais, a pericia nesse estabelece, no titulo *Mecanismos*: "Figura esta conta no balancete de 30 de novembro apenas com um saldo de 10:000$000 pelos seguintes motivos: 1º) por ter sido transferido em 31 de dezembro de 1924, para a conta "Material da Relação n. 3.719" o saldo então existente de 110:222$800; 2º) *por não terem sido ainda incorporados nesta conta os machinismos já recebidos em virtude dos diversos contractos de fornecimento*, os que continuam a figurar pelo valor total dos mesmos contratos na conta "Material da Relação n. 3.719", conforme o quadro n. 1".

Está, pois, clara a questão: o material encontrado a maior será incorporado ao patrimonio nacional, mesmo porque é a União que o vae pagar mais cedo ou mais tarde, seja pela parcella de..... 12:278:050$613, de "*Contas do dia*"; seja pela de 4.564:532$578, de *obrigações a pagar*, seja ainda pela de 1.890:021$301, *dos lançamentos que constam de borradores extra-escripta*.

E o governo deve exigir dos credores novas facturas, devidamente especificadas, facturas estas que, sem duvida, virão confirmar as nossas inferencias.

Não se deve, entretanto, desprezar essa confirmação.

Estavam escriptas estas linhas quando chegou ao nosso conhecimento um consta alarmante: Segundo o boato, o governo resolvera entregar aos directores da "Revista" [illegible] da *relação geral do material encontrado* a maior, não incluido na relação mandada ao Ministerio da Justiça.

E' absurda a denuncia. O material encontrado a maior, valiosissimo como demonstramos, é já parte do patrimonio nacional e vae ser incorporado á Relação n. 3.719, mesmo por que é a União o que vae pagar, a muito bom preço.

Nos commentarios de ante-hontem foi publicada uma referencia á ilha do Governador, quando se tratava, no caso, da ilha de Paquetá.

PROMOÇÕES NO MAGISTERIO MUNICIPAL

O prefeito promoveu, por actos de hontem, á professor adjunto de 2ª classe, das escolas primarias municipaes, as seguintes professoras adjuntas de 3ª classe:

Por merecimento: Altamar Tertuliano dos Santos, Edgard Gonçalves de Aguiar Pereira, Waldemar Marques Pires, [illegible] de Almeida Neves, [illegible] José de Oliveira Gomes, Octacilia Elydia da Sylveira, Octaviano Freire de Oliveira, Sylvio Couto, [illegible] Fernandes de Souza Cherem, Fernando de Lucca Matera, Maria de Queiroz Rodrigues, Tito Padua Paschoal Leme, Rosa Sirio de Mattos, João Diogo Pereira da Cruz, [illegible] Pereira, Eurydice Corrêa, Jorge da Cruz, Georgina Teixeira, [illegible] Hilda Guimarães, Idalina Lopes da Silva, [illegible] Vieira Dantas, [illegible] Sylvia Mendes Pereira, Luiza de Carvalho, [illegible] Calderia de Alvarenga, Maria Figueira de Mello, Cecilia Lopes, Mercedes Carvalho, [illegible] Leopoldina Rodrigues da Cruz Nascimento, Maria de Lourdes Barbosa, [illegible] Alda Ilo Grillo, Corina Ferreira da Cunha, [illegible] Ribeiro de Carvalho, Eurydice Tertuliano dos Santos, Judith d'Abreu, Judith de Freitas, Lygia Estrella, Maria Chaves Pereira, [illegible] Marietta Guimarães Rodrigues, Noemia de La Cruz Ferreira, Noemia Vilela, Odette de Godoy Toledo, Olga de Souza Lopes, Lydia Bezerra, Maria Carvalho, Brandão, Olga de Sá Freire, Noemia Tavares, Margarida Pinheiro de Fonseca e Rosina Martins.

Por antiguidade: Arthur Borges de Oliveira, José Lima de Sant'Anna, Waldemar Ferreira de Abreu, Edmundo de Souza Pereira, Cunha, Nelson Nunes da Costa, [illegible] Siqueira, Nair Veiga, Laura dos Chaves, Isabel Ferreira, Maria Chaves, Mathilde Tavares, Maria Corrêa de Farias, [illegible] Bivar, Mathilde Lemos Neves, Bolivar, Albertina Guimarães, Rodrigues, Mariana Corrêa da Silva, Olga dos Santos Schardt, Pinto, Conceição, [illegible] Imbuzeiro de Freitas Mello, Albertina, Baptista dos Santos, Antizone, [illegible] Luiza Cassiano de Oliveira, Conceição Gillette de Andrade, [illegible] Ferreira e Leonor Freita Coelho.

De São Paulo

OBRAS DE SANTA ENGRACIA...

O viaducto da Bôa Vista... Era quasi escusado accrescentarmos que se trata de historia antiga, em materia de urbanismo paulista. Quantos têm visitado São Paulo ouviram, sem duvida, falar desse grande e inadiavel melhoramento que se relaciona com o problema do trafego, no coração da capital. Rodam os annos e o plano daquelle viaducto ainda está em começo de execução, como a Cathedral da Sé, cuja construcção não se sabe quantas gerações deverá atravessar. Agora, a convite do sr. Alfredo Braga, director das Obras Publicas do Estado, varios representantes da imprensa examinaram o projecto de construcção do viaducto da Bôa Vista e a perspectiva de sua locação. Partindo da rua desse nome, onde foi o antigo Theatro Sant'Anna, essa ponte unirá duas collinas da cidade, passando sobre a rua General Carneiro e alcançando o largo do Palacio.

Basta conhecer a planta da capital paulista para verificar, immediatamente, a importancia do alludido viaducto, no problema do transito urbano. Estabelecida essa via de communicação entre o largo da Sé e o de São Bento, a rua Quinze de Novembro, a arteria principal do centro, ficará desafogada. Em relação ao projecto examinado pelos representantes dos jornaes, publicou uma folha local:

"Pelo exame do projecto verifica-se que o viaducto, de fórma ligeiramente curva, não prejudica em nada a esthetica, contribuindo, ao contrario, para o embellezamento da cidade. A parte que corta a rua General Carneiro offerece especial attenção, pois ficando directamente sob a vista dos transeuntes, sobre ella se concentrou a attenção dos autores do projecto. Nas faces inferiores do viaducto, as que deitam para a planicie que se estende pelos bairros do Braz e do Pary, não haverá construcções, visto que as cumieiras dos telhados não poderão exceder da altura do viaducto, de modo que a vista panoramica não ficará prejudicada. Na parte superior, a que fica do lado do centro da cidade, as construcções serão, entretanto, permittidas.

Não foi esquecida, egualmente, a parte sanitaria. Dando saida para a rua General Carneiro, serão construidas installações adequadas.

Ainda na parte que corta a rua General Carneiro, sendo feitas decorações a capricho, com as armas da Republica e do municipio.

Sobre o viaducto, levantam-se dezoito lampadarios, nove de cada lado."

Por outros detalhes do projecto se verifica que o viaducto será todo de concreto, gastando-se cerca de 1.055 metros cubicos 72 desse material. Serão empregados 173.823 k. 876 de aço. As fórmas de madeira attingirão o total de 378 m. 2.007. Em conferencia realizada, entre o director das Obras Publicas, o prefeito Pires do Rio e o encarregado da construcção do viaducto, ficou resolvido que as obras fossem atacadas immediatamente, de modo a serem concluidas antes de terminado o governo do sr. Carlos de Campos. O viaducto da Bôa Vista já mereceu ser incluido, pelo bom humor da população, entre as obras de Santa Engracia, como aquella outra coisa das porteiras da Ingleza. Vamos ver, desta feita, se desencanta a construcção do tão necessario viaducto.

Sendo São Paulo uma cidade edificada sobre as collinas que se alternam, aliás, pittorescamente, entre os valles do Tamanduatehy e do Anhangabeú, o problema dos viaductos devia ter sido estudado parallelamente ao desenvolvimento da capital, cujo crescimento não tem precedentes no paiz, não sendo de notar mesmo nas cidades norte-americanas de mais rapido progresso. E' de desejar, pois, que a construcção desse viaducto saia da categoria das obras de Santa Engracia. Não ha, presentemente, em São Paulo, questão mais séria e que mais se imponha ao criterio dos poderes publicos do que o descongestionamento do transito. Outras obras de luxo e de embellezamento urbano pódem esperar...

Falleceu, hontem, o coronel Jeronymo Beretta

Na madrugada de hontem, falleceu, nesta capital, no Hospital da Ordem do Carmo, o coronel Jeronymo Beretta, politico influente na parochia de Sant'Anna. O coronel Beretta, que representou aquella parochia no Conselho Municipal, foi victimado pela arterio sclerose. O enterro realizou-se hontem mesmo, á tarde, no cemiterio da Ordem.

54 Os Petronios da elegancia fluminense vestem-se na — Guanabara — R. Carioca, 54. (7211)

OS QUE ADQUIRIRAM IMMOVEIS

José Fernandes Passos, predio á rua Conselheiro Zacharias n. 123, por 15:000$000.

Manuel Gomes Carneiro, terreno á rua Miguel Cervantes, por .... 1:800$000.

Joanna Vianna Meirelles, predio á rua Visconde de Itamaraty n. 71, por 40:000$000.

Antonio Melino, terreno á rua Zudayassu', por 3:435$942.

Francisco Duarte e Silva, um oitavo do predio n. 94 á rua Misericordia, por 9:300$000.

José Joaquim Alves da Costa, predio á rua D. Julia n. 91, por 39:000$000.

Jacob Mendes Lourenço, terreno á rua Tenente Palestrina, por .... 2:000$000.

Christino Francisco Duarte, predio á rua Gonçalves n. 29, por ...., 18:100$000.

Espolio de Julio Pedroza de Lima, 9|50 avos do predio á rua S. Pedro n. 203, por 15:000$000.

Deolinda Maria de Souza e a Companhia Predial, terreno situado no caminho do Cattete, por ..... 100:000$000.

Eduardo Marques Pereira, terreno á rua 19 dezembro, por 3:000$.

José Luiz Fernandes Bravo Junior, predio á rua Marechal Floriano Peixoto n. 231, por 150:000$000.

Manuel Pereira de Magalhães, immoveis da herança de Manuel Dias da Silva, por 2:000$000.

Nemezio Ramos Figueira, terreno em Inhauma, por 2:000$000.

Antonio Pereira Martins de Almeida, barracão á rua Elvira Fonseca, por 300$000.

Para ler no bonde

AS IRREVERENCIAS DO ACASO

Não ha muito, por esta columna, citamos uma interessante troca de paquets, divertindo, commumente, duas noticias aliás sérias.

No jornal moderno, taes trocas, bem como os erros de revisão, são tão communs, que o leitor já nem mais se detem deante delles, e, passa adeante, procurando, intelligentemente, corrigir a cincada involuntaria que não raro o impressiona ou surprehende.

De um jornal madrileno transcrevemos duas noticias que foram [illegible], com a [illegible] de um pittoresco irresistivel.

A primeira — Casamento, diz assim: "Juan Lopez e Alonso Nuñez, velhas relações, jurdiciros, empregados [illegible] do bairro Abardo, entraram, hontem, na Taberna del Sol e pediram vinho.

Emquanto esperavam que o proprietario da tasca os servisse, [illegible] das longas theorias de seus officios, [illegible] numa estupida diversão, as orelhas e as caudas de dois pobres loulous da Pomerania, pertencentes ao citado estabelecimento, deixando-os num lago de sangue.

Grande foi o numero de pessoas que, após este acto, levaram, a ambos, as felicitações e votos de sincera felicidade.

O maestro Caparilla, dando realce ao acto, executou, no orgão, a Marcha Nupcial de Trude.

A outra noticia — Idéa de bebados —:

"Hontem, na Egreja S. Juan Crisostomo, uniram-se pelo laço do hymineu o sr. Visconde de Albemor Valleeldaz com a senhorita Ignez de Pau y Cortez.

Os dois imbecis foram, immediatamente, conduzidos ao primeiro posto policial onde depois de confessarem, cynicamente, a premeditação delão estupido proposito, foram trancafiados no xadrez."

Santa Clara de Assis

Durante as festas do setimo centenario de S. Francisco de Assis foi collocado na basilica de Santa Chiara di Assise um "vitrail" dedicado ao mesmo tempo á Madona e á grande santa franciscana.

Concebido no estylo das tapeçarias do XIV seculo, representa a imagem da Virgem e do Menino Jesus. Por baixo apparece Santa Clara e, entre os dois, vê-se um busto symbolisando a Pobreza, inspirado no gosto de Giotto.

Esse bello trabalho é devido a duas artistas de Perugia, Rosina e Cecilia Caselli.

O magnifico "vitrail" occupa o centro da galeria transversal do côro, que ainda deve receber este anno mais dois outros "vitraux" artisticos.

Em seguida será o turno da Rosacea da fachada da basilica, uma das mais bellas da Italia e a mais bella de Assis.

Um despacho do Ministro da Fazenda

"Satisfaçam a exigencia do parecer do dr. consultor da Fazenda", foi o despacho dado pelo ministro da Fazenda nos requerimentos das firmas Ponce & Irmão e Hilbernon Ferreira & C. em que pediam, respectivamente, carta-patente para distribuição de *coupons* com direito a premios, a titulo de reclame, e carta-patente para um club de immoveis.

ARTIGOS SANITARIOS
de ferro esmaltado
marca Selecta
na FUNDIÇÃO INDIGENA.
(7042)

Sobre a venda de estampilhas

O director da Receita Publica communicou ao inspector fiscal Oswaldo Galvão, de Florianopolis, que o dispositivo do art. 42 paragrapho 1º, do decreto numero 17.464, de 6 de outubro ultimo, estabeleceu a mesma obrigação do decreto n. 14.648, de 26 de janeiro de 1921, em virtude da qual as estampilhas para cigarros e cigarrilhas a serem fabricados com fumo adquirido de outra fabrica serão vendidas na razão de 50 vintenas por kilogramma de fumo.

Esse dispositivo deve ser observado fielmente, não podendo as repartições arrecadadoras afastar-se delle na venda de estampilhas, como procedeu a Alfandega de Florianopolis, sendo conveniente que apure a falta que parece existir, usando dos meios que faculte o regulamento.

Credito para pagamento de gratificações

A Directoria da Despeza Publica concedeu o credito de .... 2:400$000 á Delegacia Fiscal em São Paulo, para pagamento de gratificações do zelador do Sanatorio de Lavrinhas, José Candido Ribeiro.

O CASAMENTO DO PRINCIPE LEOPOLDO

Foi importante a recepção da princeza Astrid em Antuerpia

Antuerpia, 8 (U. P.) — Teve grande imponencia a recepção feita hoje nesta capital á princeza Astrid, esposa do principe herdeiro Leopoldo.

A cidade estava muito embandeirada, as ruas cheias de povo e todos os sinos repicaram, emquanto varios aeroplanos evolucionavam sobre o cortejo.

A princeza abraçou o rei Alberto, a rainha Elisabeth e o principe Leopoldo. A comitiva dirigiu-se em seguida para a Municipalidade onde lhes foi offerecida uma recepção.

No momento em que os reis e os principes deixavam a Municipalidade, a multidão enthusiasmada tentou quebrar os cordões da policia, ficando então sessenta pessoas feridas, mas sem gravidade.

Bruxellas, 8 (U. P.) — O burgomestre Max desta capital chefiou a commissão de recepção aos reis Alberto e Elisabeth ao principe Leopoldo e princeza Astrid, que hoje regressaram de Stockolmo, onde se realizou a cerimonia civil do casamento dos dois ultimos.

A princeza Astrid seguiu de automovel para o Palacio Real, sendo acclamada em todo o trajecto pela immensa multidão que se reunira nas ruas para recebel-a.

DOS "NICHOS" DA IMPRENSA...

Animados debates sobre a politica bahiana

Protestos contra a conducta das Mesas da Camara e do Senado

A Camara teve, hontem, uma funcção bastante animada. Deu um pouco de calor aos debates o "embroglio" bahiano, ao qual adheriu, no ardor da refrega oratoria, tambem um representante sergipano...

A discurseira começou na acta. O primeiro a dizer qualquer coisa foi o sr. Avelino. Era — que novidade — solidario com o parecer da commissão que mandava archivar a denuncia offerecida contra o presidente da Republica.

E ESTA ?...

Foi rapido o orador que se seguiu. O sr. Plinio Marques apenas queria manifestar sua estranheza em face da attitude da Mesa do Senado, que, após enviar o substitutivo sobre a lei dos ferroviarios á Camara, e desta o inserir em acta, mandou republical-o com alterações, a pretexto de fazer rectificações. E, positivando a sua accusação, declarou que o dispositivo referente á organização das caixas, em que se tornava obrigatoria a maioria de membros brasileiros, acceito em plenario, desapparecera nesse republicação...

PROTESTANDO CONTRA A CENSURA DA MESA

Tambem o sr. Plinio Casado disse algumas palavras sobre a acta. Reclamou contra a mutilação de seus discursos sobre a denuncia offerecida contra o presidente da Republica. Accentuava que a Mesa riscara palavras e phrases. Não propunha nenhuma providencia, porque resultaria inutil: o acto da Mesa acabaria de pé... Desejava apenas frizar que os seus discursos haviam sido censurados, para evitar que, mais tarde, o seu silencio fosse tomado como uma annuencia ao acto da Mesa.

PARA ESPERAR O SR. WASHINGTON

Do expediente, entre os numerosos papeis, figuravam: mensagem do Executivo sobre a necessidade de ser o orçamento de 1927 accrescido de 5:000$000, para acquisição de embarcações destinadas á Alfandega do Ceará; da Secretaria da Policia do Districto Federal, dando informações sobre o numero de automoveis a seu serviço; do Tribunal de Contas, communicando ter sido registrado o credito de 15:000$ para o combate á epidemia de variola no Districto Federal.

Foi, então, approvado um requerimento do sr. Julio Prestes, solicitando a nomeação de uma commissão de 21 membros, um por Estado, para receber o sr. Washington Luis. Esta a commissão: Ajuricaba Menezes, Prado Lopes, Collares Moreira, Armando Burlamaqui, Tertuliano Potyguara, Juvenal Lamartine, Tavares Cavalcanti, Solidonio Leite, Luiz Silveira, Gilberto Amado, João Mangabeira, Pinheiro Junior, Nogueira Penido, Manuel Duarte, José Bonifacio, Julio Prestes, Olegario Pinto, Annibal de Toledo, Plinio Marques, Victor Konder e Getulio Vargas.

A BAHIA NA BERLINDA...

O unico orador do expediente foi o sr. Afranio Peixoto. Respondeu ás criticas que, no Senado, vem fazendo o sr. Antonio Muniz á administração do sr. Góes Calmon na Bahia. O orador, de começo, foi ouvido em silencio. Depois, quando passou a fazer a defesa do governo do sr. Calmon, os apartes começaram a apparecer. E, em pouco, a balburdia imperava. O sr. Afranio Peixoto affirmara que a situação economica da Bahia, sob a gestão do actual governador, era optima. O sr. Gilberto Amado protestou. Em apartes successivos, o representante sergipano frisava que não acreditava em milagres: não era possivel que a situação economica da Bahia fosse boa, quando a dos restantes Estados da Federação é pessima !...

Esse aparte provocou tumulto. O sr. João Santos saiu em defesa do governador bahiano. O sr. Gilberto retrucou e a balburdia se formou. Os dialogos era interminaveis. O orador é que não podia falar. De braços cruzados, permanecia na tribuna aguardando que a borrasca passasse...

De uma feita, o presidente interveiu. Disse que não podia permittir que proseguissem os dialogos. O sr. Gilberto alterou-se. De pé, gesticulando, gritava ser um direito seu apartear o orador. Desse direito não abriria mão.

Agora, os dialogos eram entre a Mesa e o deputado sergipano. Aquella em vão reclamava attenção. O sr. Gilberto, colerico, não a attendia. E accenava que apartearia quando e como entendesse...

Voltando a calma, o sr. Afranio pretendeu continuar. De novo, estrugiram os dialogos entre os srs. João Santos e Gilberto Amado. A Mesa, mais energica, interveiu. O deputado bahiano emmudeceu, mas o sr. Gilberto sempre frisou que, acatando as solicitações da Mesa, resalvava, entretanto, o seu direito de apartear.

Os animos serenaram e o sr. Afranio ora fazendo ironia, ora esclarecendo os intuitos que o levaram á tribuna, foi até ao termino do expediente.

AS VOTAÇÕES

Havia numero á ordem do dia. Em virtude de preferencia, requerida pelo sr. Domingos Barbosa, foi approvado, em primeiro logar, o projecto do Senado, em terceiro turno, mandando effectuar, pelos porteiros dos respectivos auditorios, as vendas dos bens immoveis, autorizadas pelos juizes do Districto Federal.

A seguir, foram approvados os projectos: autorizando o governo a vender os terrenos pertencentes ao antigo Arsenal de Marinha, da Bahia; (2ª discussão); autorizando a abrir, pelo Ministerio da Viação, o credito especial de 1:570$886, para pagamento de vencimentos a Ataliba Montezuma de Moura Ribeiro (3ª discussão); do Senado, equiparando aos primeiros, segundos e terceiros sargentos do Exercito os musicos de primeira, segunda e terceira classes, etc.; (2ª discussão); autorizando a dispender até 40:000$ com o custeio de um patronato agricola na cidade de Bomfim, Estado de Goyaz (3ª discussão).

FALTA DE NUMERO

Em virtude de um requerimento de verificação do sr. Bergamini, constatou-se a ausencia de *quorum* para o projecto do Senado tornando extensivo aos auditores e adjuntos do Ministerio Publico, do Tribunal de Contas, o disposto no art. 4º do dec. n. 4.988, de 1926.

Encerradas as discussões do avulso, levantou-se a sessão.

EM BENEFICIO DOS ESCREVENTES DA CENTRAL

Foi julgado objecto de deliberação o seguinte projecto do sr. Adolpho Bergamini:

"Artigo unico — Os escreventes da Estrada de Ferro Central do Brasil ficam equiparados, nos direitos, vantagens, recompensas e regalias, aos funccionarios da primeira categoria da mesma estrada, isto é, aos praticantes de conductores, conferentes, telegraphistas e archivistas; revogadas as disposições em contrario."

Justificando — Os escreventes da Estrada de Ferro Central do Brasil, funccionarios que têm a seu cargo serviço de responsabilidade e que os prende á repartição absorventemente de modo a impedir que, noutro qualquer trabalho, procurem supprir as deficiencias dos vencimentos, percebem os parcos salarios de 280$000 mensaes, o que importa dizer que estão condemnados á miseria. Lustros e decadas passam nessa classe, não lhes sorrindo sequer a esperança de proxima promoção. E' justo, portanto, sejam equiparados aos cargos chamados de primeira categoria, constituida pelos conferentes, praticantes de conductores, telegraphistas e machinistas, os quaes vencem 324$000 mensaes. Não é grande a despesa, que não atingirá a 380 contos annuaes, ao passo que o beneficio é immenso, distribuido por 712 serventuarios que verificarão que o Estado não os esquece como até aqui tem succedido."

MAIS DOIS PROJECTOS

Foram ainda julgados objecto de deliberação dois outros projectos:

— do sr. Cesario de Mello, alterando os quadros e os vencimentos dos empregados de escripta da E. F. Central do Brasil;

— do sr. Nelson de Senna, reconhecendo de utilidade publica as Associações Commerciaes e dando reducção de taxas telegraphicas ás respectivas correspondencias.

UM POUCO DE HISTORIA

Como se pedia a pacificação dos espiritos, em 1892

O projecto Theodureto Souto, o parecer e a attitude do Sr. Campos Salles

O projecto de amnistia offerecido ao Senado pelo sr. Theodureto Souto, em 1892, agitou o debate, durante alguns dias. Era *leader*, da maioria o sr. Campos Salles. Apresentado o projecto na sessão de 12 de maio, na de 30 do mesmo mez, o sr. Theodureto Souto salientava a "paciencia", "a resignação evangelica" com que era esperada a solução da questão, "a mais urgente, a mais instante, a mais indeclinavel de todas as questões do dia". E affirmava: "O coração se confrange quando vê que cada dia que se protella a solução deste negocio, vae transmudando o esperado decreto de amnistia em verdadeira sentença de morte, (apoiados). E' possivel que aquelles que têm a responsabilidade de haver lançado sobre cidadãos brasileiros tão dura e severa repressão, não tremam diante das consequencias que dahi podem resultar (*trocam-se varios apartes; interrupção*).

A amnistia obedece a principios de ordem publica, de eminente razão de Estado, e deriva dos direitos sagrados da soberania nacional. Para que demoral-a?

Foi esse discurso que arrastou o sr. Campos Salles á tribuna. A sua oração foi longa e entrecortada de apartes.

O sr. Campos Salles — Posso garantir ao Senado que não está na intuição das commissões reunidas protellar ou demorar um instante siquer, além do tempo necessario, a apresentação do parecer relativamente ao projecto de amnistia; mas o Senado sabe que esse projecto foi fundamentado em seus consideranda com grave censura ao governo.

Deante das accusações formuladas contra o governo, em relação aos actos praticados, isto é, em relação á declaração do estado de sitio, é evidente que temos o dever de examinar, antes de tudo, si os nobres senadores se limitaram a apresentar o seu projecto de amnistia pura e simplesmente.

O sr. Theodureto Souto — Não ha nenhuma censura.

O sr. Campos Salles — Perdão, deante de uma censura é preciso a defesa. Quando v. ex. exerce um direito de critica contra o governo deve dar o direito de defesa áquelles que sustentam o governo (apoiados).

.. ..

No ponto de vista de seu projecto, nada tem que ver; mas no dequelles a quem incumbe examinal-o, tem muito, porque pode-se conceder ou não conceder a amnistia, póde esta ser total ou não. Ha muito que estudar nessas questões. Os nobres senadores não podem exigir que os amigos do governo estejam de braços cruzados deante das graves accusações que se fazem ao governo. Precisamos provar a nossa attitude, mostrar que praticamos acto de patriotismo defendendo e sustentando o governo. E por que precipitaram as accusações? Por consequencia, si houve precipitação, foi da parte da opposição; a opposição revelou-se impaciente, queria julgar o governo antes de conhecer os fundamentos de seu procedimento, e a amnistia tem muito que ver com estas questões.

Como quer que seja, declaro ao Senado, lealmente, que não temos outro desejo sinão o de apresentar o mais cedo possivel esse parecer, e informo que hontem a commissão achou-se reunida, durante todo o dia, não se occupando de outra coisa sinão do exame dessa questão.

.. ..

Na sessão de 6 de junho, é lido o parecer das commissões reunidas de Justiça e Legislação e de Constituição, Poderes e Diplomacia, feito depois de ser ouvido o ministro da Justiça.

Assignam o parecer favoravel á amnistia os srs. Campos Salles, Tavares Bastos, F. Machado, Joaquim Felicio e Gomensoro.

Esse parecer que é longo, assim conclue:

As commissões reunidas julgaram necessario entrar nestas explanações, por que o projecto de amnistia veiu precedido de consideranda, em que se denunciava grave irregularidade na conducta do governo. No seu exame, porém, poderam ellas verificar que, ao contrario, si coubesse ao Senado a iniciativa da questão, deveria o presente parecer concluir propondo um substitutivo, no qual com a concessão da amnistia aos desterrados e detidos, fossem approvados os actos do governo.

A's commissões, porém, parecem que, tratando-se de factos que, por sua natureza, envolvem responsabilidade, cumpre deixar essa parte da questão á iniciativa da outra Camara.

Pensam, finalmente, as commissões que, tendo já produzido os seus resultados garantidores as medidas de caracter excepcional que se tornaram necessarias, e sendo certo que, restituida a normalidade á vida nacional, devem cessar tambem os seus rigorosos effeitos, merece ser approvado o projecto, que concede a amnistia aos cidadãos desterrados e detidos em virtude dos decretos de 10 e 12 de abril, para que ella possa realizar a sua missão de paz e concordia.

.. ..

Na sessão de 9 de junho era approvado o projecto em ultimo turno. E o sr. Amaro Cavalcanti, que desde o primeiro momento por elle se batera, pedia que a Commissão de Redacção redigisse logo a redacção final do projecto, o que foi feito.

E a redacção foi approvada e eviada á Camara.

.. ..

O projecto estava assim redigido:

"Considerando que a questão de amnistia é uma attribuição do Congresso Nacional, arbitro supremo do momento opportuno para o exercicio dessa alta prerogativa, que não só é um elemento essencial da organização politica, como uma garantia eminente da ordem social, da calma, conciliação e paz publica (Const. art. 34 paragrapho 27);

Considerando que o poder de amnistia, derogação á actividade da lei, primando todos os elevados attributos da soberania representada pelo Congresso, não tem limites nem restricções, seja no sentido intensivo, seja no extensivo, nem quanto ao tempo, pois apaga o passado e attinge o futuro, comprehendendo até os delictos ainda não denunciados, (*nandum delata*), extinguindo o crime e a pena e lançando o olvido sobre todos os factos;

Considerando mais que o Poder Executivo, até este momento não cumpriu o preceito expresso no art. 80 paragrapho 3º da Constituição, de maneira que nenhuma prova existe da criminalidade politica dos cidadãos detidos e desterrados, *ex-vi* do decreto de 12 de abril ultimo;

Considerando, finalmente, que ainda quando tal criminalidade estivesse provada, a amnistia é aconselhada pela humanidade e bem do Estado.

O Congresso Nacional decreta:

Art. 1º — E' concedida amnistia a todos os cidadãos detidos e desterrados por força do decreto de 12 de abril do corrente anno.

Art. 2º — Revogam-se as disposições em contrario — Theodureto Souto, Amaro Cavalcanti, Saldanha Marinho, Elyseu Martins, José T. de Oliveira Galvão, Generoso Marques, José Bernardo, Laper, Esteves Junior, Raulino Horn, Luiz Delfino, Braz Carneiro, Firmino da Silveira, Joakim Catunda."

O MAJOR BERTHOLDO KLINGER FOI ABSOLVIDO

Os debates, hontem, travados no Supremo Tribunal Militar

O Supremo Tribunal Militar julgou hontem os embargos aos processo a que responde o major Bertholdo Klinger.

O major Klinger era accusado de ter desobedecido, quando commandava um destacamento em operação em Goyaz a uma ordem do general Pantaleão Telles. A ordem que se julgava desobedecida dizia respeito ao não conhecimento de sua tropa, e o major deu o escoamento da mesma em 3 de agosto ultimo.

O general Pantaleão Telles julgando-se melindrado com a desobediencia deu parte do major, que foi denunciado e processado, pela auditoria de S. Paulo, como incurso nos artigos 94 e 124 do Codigo Penal Militar.

O Conselho de Justiça absolveu o accusado tendo o promotor appellado, logrando a appellação reformar a sentença, que foi pelo Supremo Tribunal Militar reformada para condemnar-se a sete mezes de prisão o major Klinger como incurso nas penas do artigo 129 daquelle codigo.

Embargado o accordam, voltou ao Tribunal o conhecimento da questão. Ao iniciar-se a sessão de hontem, o relator auditor Cardoso de Castro fez minucioso relatorio do feito. Em seguida o capitão José Faustino, advogado do embargante, obteve a palavra explicando por que funccionava como advogado do major e pedindo depois ao Tribunal que désse a palavra ao proprio embargante para defender-se.

Deferido o requerimento, o major Kliger assumiu a tribuna dando uma explicação dos factos. Declarou que sempre teve ordens de iniciativa de acção, que a ordem de não escoar chegou já depois de feito o escoamento, o que conseguiu com auxilio de documentos e mappas.

Teve, então, a palavra o procurador geral que analysou violentamente a attitude do advogado do major, que, disse, lhe assacou injurias.

Terminou pedindo fosse mantido o accordam embargado. Voltou a falar o relator, tendo uma justificação de voto pela qual não podia o major desobedecer a uma ordem tardia e que não trouxe inconveniencia nenhuma ás operações. Recebia, pois, os embargos para absolver o major propondo tambem fossem riscadas as phrases offensivas que seu advogado dirigiu ao procurador geral.

Falou a seguir o general Mendes de Moraes que, longamente, fundamentou seu voto absolvendo o embargante e explicando technicamente o que foram aquellas operações. Usaram a seguir, da palavra os ministros Bulcão Vianna e Barboza Lima, proferindo votos no sentido de provar que não houve desobediencia.

Por ultimo o general Ribeiro da Costa e almirante Barros Barreto proferiram seus votos, reformatorios do accordam attendendo ás explicações que o major déra dos factos.

Tomados os votos o presidente marechal Caetano de Faria proclamou o resultado, que foi a absolvição unanime do appellante e em seguida consultou o Tribunal sobre a proposta do relator no sentido de serem riscadas as phrases da impugnação. O auditor Barboza Lima votou pela providencia suggerida contanto que tambem não constasse da acta o resumo da resposta que lhe deu o procurador. Neste sentido se manifestou o Tribunal.

Os aviadores Rignot e Coste chegam a Bassora

Paris, 8 (U. P.) — Os aviadores francezes Rignot e Coste chegaram a Bassora, no golpho Persico, no seu vôo de regresso a esta capital, vindos de Calcuttá.

O DESFECHO DE UM CASO RUIDOSO

A Bolsa de Mercadorias reconhece a idoneidade da Caixa de Liquidação

(Da nossa succursal em São Paulo, em data de 7).

Ainda está recente, para que o recordemos aos leitores, o fechamento da Caixa de Liquidação que suspendeu sua autoridade após certos factos verificados em seu funccionamento e que foram opportunamente muito debatidos na imprensa.

Interrompendo seu funccionamento, a Caixa de Liquidação principiou, no entanto, a diligencia no sentido de operar a sua reorganização. Abriu-se grande divergencia a respeito, entendendo uns que se devia crear uma Caixa Official e pensando outros contrariamente á reorganisação tentada. Accentuou-se essa discordia de opiniões principalmente em torno de um parecer do consultor juridico da Bolsa de Mercadorias, dr. Paulo de Lacerda que entendia irregular o processo que se pretendia adoptar para a reorganisação projectada.

Compareceram á reunião convocada pela Bolsa de Mercadorias e hontem realizada, para tratar do importante assumpto, 155 socios. Eram 3 e meia da tarde quando o sr. João Telles da Silva Lobo presidente da directoria abriu a sessão.

Foram, em seguida, lidos o officio da Caixa que acompanhava os documentos remettidos, e o parecer do consultor juridico, contrario á reorganisação considerada illegal, por não terem sido preenchidas as formalidades exigidas pela lei e ainda por nella se cogitar da emissão de novas acções, em novas condições que o dr. Paulo de Lacerda considerou com as caracteristicas de "acções preferenciaes", que o direito brasileiro não consente.

A requerimento do sr. Ferreira Oliveira, foi tambem lido o balanço e o relatorio dos peritos inglezes, que analysaram a escripta da Caixa.

Posto em discussão o parecer do consultor falou o dr. João Sampaio presidente da Caixa de Liquidação, rebatendo o parecer e lendo a exposição da directoria no que levou perto de duas horas.

Affirmou, que as formalidadas exigidas pela lei não foram ainda preenchidas mas o serão, disse que os 5.900 contos de prejuizos citados pelos peritos, se referem não ao periodo da sua gerencia, mas que se verificaram desde que funcciona a Caixa; dissertou longamente, para demonstrar que as acções que se pretende emittir não são preferenciaes. Terminou lendo alguns dos pareceres de varios juristas de que a directoria se muniu e entre os quaes figuram os assignados pelos drs. Spencer Vampré, Francisco Morato, Gama Cerqueira e Waldemar Ferreira. Todos esses pareceres consideram absolutamente legaes os documentos exhibidos pela Caixa e a forma por que tenta effectuar a sua reconstituição.

Falaram a seguir os srs. A. Pessoa, Carlos D'Agostino e Ferreira de Oliveira.

Teve tambem a palavra, reaffirmando seu ponto de vista contrario á reorganisação o conde Pinotti Gamba. Embora acatando a resolução da maioria, propunha a organisação de uma commissão que, após estudar o assumpto em todos os seus aspectos, trouxesse á assembléa da Bolsa o resultado de seu estudo. As directorias da Caixa e da Bolsa fariam parte dessa commissão. Assim pensava e propunha visto não ser uma assembléa de negociantes e mais propria para apreciar e discutir questões de direito.

O dr. Cardoso de Mello Neto falou, depois rebatendo as considerações do conde Pinotti Gamba.

Teve em seguida a palavra o dr. Paulo de Lacerda, que defendeu o seu parecer. Houve apartes exaltados no correr do seu discurso, excitando-se os animos principalmente quando o orador affirmou que a pretendida reconstituição era "uma fraude".

Falaram ainda os srs. Ferreira de Oliveira e Paulo de Moraes Barros.

Falou depois o sr. João Telles da Silva Lobo presidente da Bolsa, defendendo a attitude e a acção da directoria da instituição a que preside e mostrando como á Bolsa quiz auxiliar a Caixa num momento difficil. Entrou em detalhes sobre os processos adoptados pela Caixa, nos ultimos tempos. Analysou o "corner" que se estava estabelecendo. Manifestou estranheza quanto á limitação de posições á "Brasital" sociedade constituida com enormes capitaes e maior credito, ao mesmo tempo que se consentiam se facilitavam negocios de 50.000 arrobas a um operador que é negociante de compra e venda, que não é commissario, que não chega a ser commerciante e muito menos industrial.

A attitude do sr. Silva Lobo, provocou discussão. Por varias vezes quasi se estabeleceu o conflicto pessoal. Num dado momento entrou-se pelo terreno das retaliações pessoaes.

Interviu o dr. Antonio Carlos pondo um pouco de calma nos debates. E depois de varias considerações conseguiu que se entrasse na votação.

Proposto e approvado o systema nominal fez-se a chamada dos socios presentes. E o presidente explicou a maneira de votar: Aquelles que reconhecessem idoneidade á Caixa de Liquidação, sujeitando-se esta á condição previa para que se reabra o pregão da Bolsa, de enviar á directoria a lista dos novos accionistas com a assignatura de "todos" os credores que em accionistas vão ser transformados (preenchendo assim uma imprescindivel formalidade da lei, diriam "sim". E "não" os que pensassem de forma opposta.

Disseram "sim" 95 socios; "não" 14.

Foi portanto approvado nos moldes propostos a reconstituição da Caixa de Liquidação, estabelecimento destinado a registrar as transacções a termo effectuadas na Bolsa de Mercadorias.

Terminou a agitada reunião quasi ás 9 horas da noite.

DR. RODOLPHO JOSETTI

Membro effectivo do Collegio Americano dos Cirurgiões e da Sociedade Allemã de Cirurgia.

Ex-assistente dos hospitaes de Berlim e do Rio de Janeiro. Director technico e cirurgião do Sanatorio Guanabara.

Especialidade: cirurgia thoracica e abdominal. Vias biliares e urinarias, appendicites, hernias, tumores, etc.

Consultorio: Treze de Maio, 36, 1º, 4 ás 6 horas. Tel. 1.000 Central. Residencia: Domingos Ferreira, 352. — Tel. 2.000, Ipanema. (6746)

HYGIENISTA HONORARIO...

E' esse o titulo que querem conferir a um secretario do governo paulista

S. Paulo, 8, (Do correspondente) — Os membros do Congresso de Hygiene, ora reunido nesta capital, visitaram hontem o Instituto Butantan, tendo almoçado na residencia do dr. Vital Brasil.

Fizeram uso da palavra os drs. Amaury Medeiros, Carlos Sá, Jorge Moraes, Almeida Junior e Manoel Ferreira.

Este propoz para o dr. José Lobo, secretario do Interior, o titulo de "hygienista honorario."

A' noite os congressistas seguiram para Araraquara, em visita ao Posto Permanente de Hygiene. Seguirão depois para S. Carlos regressando amanhã a esta capital.

Acompanha os congressistas o dr. Paula Souza, director do Serviço Sanitario desta capital.

De Bello Horizonte

AINDA A HISTORIA DO GOVERNO PASSADO E A ACÇÃO DO SR. ANTONIO CARLOS

Os governos, quando assumem a direcção dos negocios publicos, têm sempre uma phase de saneamento do que não prestou na gestão da administração que se foi.

Se essa phase preliminar dos governos fosse continua e seus actos se revestissem sempre da moralidade da critica que fazem do antecessor teriamos, pelo menos em Minas, o governo ideal.

Os gestos desses governos moralizadores têm o seu motivo, elles conhecem a desconfiança do povo, incredulo sempre, e com razão, dos programmas salvadores das novas administrações. E assim iniciam as suas gestões com medidas que levantam o moral do povo, que o enthusiasmam, mas que são de duração tão rapida que provocam sempre o remorso dos que jogaram as suas pedras ao sol que caiu e de quem se descobrem depois algumas qualidades...

O sr. Antonio Carlos está na phase de *desinfecção*... Será ella duradoura? Serão os seus futuros actos sequencia dessa hygiene que procura applicar na gestão do seu antecessor?

Se assim fosse o povo mineiro gritaria a *eureka!*

Ora, o sr. Antonio Carlos ao entrar no palacio da Liberdade, antes da *arrumação* procedeu a *espanação*, achou que a poeira era grossa e que requeria além da baxa um pouco de desinfectante...

Assim começou a mandar respeitar a justiça e as ordens se espalharam com a severidade propria dos commandos. As circulares dos srs. Bias Fortes e Francisco Campos amedrontavam muita gente por esse sertão afóra.

Mas a coisa continúa na mesma. Quem conhece o que se vae passando nos municipios mineiros, por trás da civilização de Bello Horizonte, nota logo que as *circulares* foram uma pequena labareda de "fogo de palha".

E os que se assustaram deram esse suspiro de alivio que seguem ás grandes emoções.

A pressão tyranica da politicagem do interior continúa inalteravel, apezar de *circular* essa ameaça de respeito á lei, e á magistratura dantes menos prezados.

Quanto á parte financeira, houve de inicio as — "exposições de motivos" — e algumas censuras ás negociatas passadas. Falou-se que muita coisa ia ser revista e muitos inqueritos se iniciariam.

Assim, dizem agora que o sr. Antonio Carlos começou a examinar as concessões de obras iniciadas no governo passado, as quaes são escandalosas. Teria elle achado a construcção do edificio para o Gymnasio mineiro superflua, á vista do actual predio que satisfaz, e que *o orçamento* era demasiado.

Essa obra foi cedida por 1.700 contos com uma clausula de multa no caso de rescisão, no valor de 200 contos!

Desejoso de desmancha a *negociata* ameaça de rescindir, o que foi aceito pelos constructores desde que os 200 pacotes entrassem nos felizardos bolsos.

O sr. Antonio Carlos offerecem 150 contos não aceitos. Após muitas tentativas precisas para um accordo, os concessionarios resolveram fazer a *obra* não por 1.700, mas... por 1.000 somente!

E assim já o sr. Antonio Carlos ganhou 700 contos para erario.

Ora, quem abate de uma pancada 700 contos de réis (!) numa empreitada, reconhece ainda que os 1000 são ainda bastantes para um bom negocio.

Fala-se que os 700 contos ganhos serão empregados na construcção do edificio da Secretaria da Segurança.

Esse exemplo dá a entender as dezenas de outras concessões que por ahi estão a precisar do bistury *misericordioso*...

Mas essa amostra é um grão de areia. Ahi estão as questões *cabeludas* da Recebedoria de Minas, da estrada de Paracatú, do emprego dos adeantamentos á Prefeitura, das desapropriações avultadas, das construcções dos edificios publicos da capital, Sete Lagoas, Curvello, Viçosa, etc.

Ha muita coisa que fazer e o povo aguarda ancioso a exposição de tudo isso.

O novo governo portanto está na phase de limpesa.

Não seria razoavel que ella continuasse e que fosse se tornando do conhecimento do publico?

O povo com esses primeiros ensaios está tendo confiança no novo governo e assim espera que os factos vindouros sejam de molde a não serem a sequencia de sempre e que a *pacira* não volte a cair contaminando tudo e cegando todos...

Um pedido da Companhia Docas de Santos

O ministro da Fazenda communicou ao da Viação, em relação ao requerimento em que a Companhia Docas de Santos pede autorização para permutar um transformador que importou para a sua installação hydro-electrica de Itatinga, por outro, importado pela Companhia Brasileira de Energia Electrica, que é conveniente que a segunda das alludidas companhias declare se aceita e permuta em apreço.

INFORMAÇÕES UTEIS

PAGAMENTOS NO THESOURO

Na 1ª Pagadoria do Thesouro Nacional serão pagas hoje, as seguintes folhas do oitavo dia util: Monteiro da Agricultura — Pensões reunidas — Pensões de A a Z.

PAGAMENTOS NA PREFEITURA

A Prefeitura pagará hoje, as seguintes folhas de vencimentos referentes ao mez de setembro ultimo: Bibliotheca, Directoria de Assistencia, Pessoal da Garage do Gabinete do prefeito e serventes da conservação do Paço.

O Montepio concederá emprestimos aos funccionarios dos Institutos Profissionaes.

SERVIÇO POSTAL

O Correio expede malas, hoje, pelos seguintes vapores:

"Commandante Alvim", para Santos e mais portos do sul, recebendo impressos, até 4 horas; cartas para o interior da Republica, até 4 1|2; idem, idem, com porte duplo, até 5 horas.

"Anna, para Santos, Paranaguá, S. Francisco, Itajahy, Florianopolis, Laguna, recebendo impressos, até 4 horas; cartas para o interior da Republica, até 4 1|2; idem, idem, com porte duplo, até 5 horas.

"Tomaso di Savoia", para Santos e Rio da Prata, recebendo impressos, até 15 horas; objectos para registrar, até 14 horas; cartas para o interior da Republica, até 15 1|2; idem, idem, com porte duplo, até 16 horas; cartas para o exterior da Republica, até 16 horas.

SUMMARIOS DE HOJE

Nas varas criminaes estão marcados para hoje, os summarios de culpa dos seguintes accusados, que nellas estão sendo processados:

Na 1ª: Syrrus Lessa de Vasconcellos e Saturnino Soares; na 2ª: Manoel Peres Calvo e Osorio Machado; na 3ª: Antonio de Almeida Valente, Alvaro Francisco dos Santos, Annibal Augusto Peres e Domicio Dias de Menezes; na 4ª: Raul Corrêa Bento, Constantino Mazin C. Lisboa, Nelson Rodrigues Pinheiro e Domingos Ribeiro; na 5ª: John Duningham, Roberto Marques da Silva, José Luiz Moreira Lello e Paulo Bruce Nogueira da Gama; na 7ª: Levy Ludgero Paria dos Santos e Manoel Rodrigues, e na 8ª: Reinardo Camelo e João José da Silva.

NA CAMARA

Discursos pronunciados pelo deputado Leopoldino de Oliveira

O "Diario Official", de 6 e 7 do corrente publica os seguintes discursos pronunciados na Camara pelo sr. Leopoldino de Oliveira:

"O SR. LEOPOLDINO DE OLIVEIRA — Sr. presidente, Ruy Barbosa, se vivo fosse, [illegible] campo de lutas politicas, ante esta verdade [illegible] ultimamente, foi [illegible] a patria brasileira [illegible] sobre a conducta do [illegible] brasileiro, [illegible] povo, [illegible] da nossa [illegible] Ruy Barbosa, [illegible] o [illegible] liberdade [illegible] da America do [illegible] Brasil, [illegible] em correntes [illegible] paixões [illegible] Ruy Barbosa [illegible] paiz [illegible].

[illegible]

Sr. presidente, o governo actual [illegible]

[illegible]

Todo o anno de 1923 foi com a tenacidade de observancia daquella orientação e alheio desse objectivo. [illegible]

[illegible]

Mas a accusação é tremenda, pois que diz o relatorio:

"Todo o anno de 1923 foi com a tenacidade de observancia daquella orientação e alheio desse objectivo."

Segundo, portanto, o sr. Arthur Bernardes, os males causados pelo paiz [illegible]

[illegible] o deficit se elevou a mais de 200.000

zontos, decrescendo em 1924, até á cifra de 50.000, desapparecendo virtualmente em 1925. Foi notavel em todos esses annos o contribuição das rendas, cuja percepção produziu 1.243.000 contos em 1923, 1.539.999 contos em 1924, 1.729.000 contos em 1925, [illegible]

[illegible]

Sr. presidente, ahi está, a mais formal e categorica accusação formulada pelo governo actual á administração do sr. Epitacio Pessoa. O sr. Arthur Bernardes pelo "O Paiz", repetindo palavras de suas mensagens ao Congresso Nacional, que o seu programma de governo era poupar vidas e economizar bens, e se não realizou obra de maior vulto, foi isso devido exclusivamente ao formidavel compromisso resultante da desidia e da frouxidão com que o administrou [illegible]

O sr. presidente — Lembro ao nobre orador que está findo o tempo de que dispunha.

O sr. Leopoldino de Oliveira — Sr. presidente, attendendo á advertencia de v. ex., peço me conserve a palavra para uma explicação pessoal, afim de que conclua as minhas considerações. (*Muito bem; muito bem*).

O sr. presidente — Está finda a hora destinada ao expediente. Vae-se passar á ordem do dia. (*Pausa*).

(Continúa)

"LA PRENSA", AO "CORREIO DA MANHÃ"

Por motivo dos justos conceitos que emittimos aqui, registrando a passagem do 57º anniversario do grande diario portenho "La Prensa", recebemos a seguinte carta do dr. Ezequiel Paz, director desse orgão argentino:

"Ezequiel P. Paz saluda con su mejor consideración al señor Director de "Correio da Manhã" y se complace en agradecerle los amables conceptos que tuvo la gentileza de formular con motivo del 57 anniversario de la fundación de "La Prensa" y del discurso que con tal ocasión pronunció."

Pó de arroz
LADY
E' o melhor e não é o mais caro
Caixa grande 2$500
A' venda em todo o Brasil
(10216)

O principe herdeiro da Suecia vae ser chanceller da Universidade de Stockholmo

Stockholmo, 8, ("Correio da Manhã") — O ex-primeiro ministro Swartz, antigo chanceller da Universidade Sueca, falleceu hontem. O principe herdeiro Gustavo, que sempre teve um grande interesse pela pedagogia, ao que se annuncia será nomeado chanceller.

LOTERIA DE MINAS
Unica, no Brasil, que distribue, 80 o|o em premios
Depois d'amanhã
200 CONTOS
Inteiro: 500$ — Meio: 250$000
Vigesimo: 25$00
Jogam apenas 18 milhares sorteando um total de 1.606 premios
(7481)

O Senado e a Camara paulistas, em sessão conjunta

S. Paulo, 8 (Do correspondente) — O Senado e a Camara em sessão conjunta approvaram a prorogação dos trabalhos legislativos, até dezembro.

TOMOU VIDRO MOIDO PARA MORRER

A nacional Laudelina Cruz, de côr parda, casada e de 20 annos de edade, [illegible] contrariada, hontem, na respectiva residencia, resolveu morrer. [illegible] tomou vidro e, pondo-o num copo dagua, ingeriu-o. [illegible] o toilette.

Dahi a momentos, estava Laudelina [illegible] chamada, [illegible] Assistencia [illegible]

A tresloucada ficou em tratamento na respectiva residencia, á rua Lavradio n. [illegible], [illegible] o acto de loucura.

QUANDO MAIOR ERA A ALEGRIA...

Na fabrica de cerveja as garrafas viraram aeroplano...

Na animada a palestra na fabrica de cerveja Victoria, á rua Senador Euzebio, [illegible]

[illegible]

O CONCURSO DE DACTYLOGRAPHIA DA CAMARA

Já está concluido o julgamento das provas do concurso para dactylographos da Secretaria da Camara. A commissão julgadora, após a classificação das provas de machina, e depois de submetter o respectivo julgamento á apreciação dos candidatos, como, aliás, já fizera com relação á prova eliminatoria, realizou hontem a identificação das provas dessa ultima parte do concurso.

A solemnidade esteve marcada para ás 3 e 30 e, de facto, áquellas horas, tinham entrado na sala da redacção de debates, annexa á Tachygraphia, os primeiros candidatos.

Nessa prova de machinas foram somente habilitados 51 dos 136 que concorreram á pugna.

O rigor desse concurso da Camara tem inspirado commentarios unanimes, sobre a meticulosa apuração das provas de competencia.

A commissão julgadora somente se limitou a identificar as provas de machina, dos 51 classificados.

Os 5 primeiros da tal prova são: srs. João da Silva Balthazar Alfredo Bibiano Pires (já da tachygraphia da Camara), Julia da Costa Ribeiro Filha, Sylvia de Souza Barros e Salo Brand.

A identificação terminou ás 4 e 30. Entretanto o sr. Jacy Monteiro deliberou que a classificação somente seja hoje.

Da secretaria da Camara, recebemos a seguinte nota sobre a classificação dos 51 candidatos aproveitados da prova de machina:

"De ordem do sr. 1º secretario faço publico, para conhecimento dos interessados, que foram hoje desvendadas as assignaturas das provas technicas do concurso para preenchimento dos logares de dactylographos da secretaria desta Camara, do Congresso Nacional, verificando-se o resultado constante da lista abaixo.

A mesa examinadora está verificando a identidade entre cada prova technica e a habilitação correspondente, e fazendo a somma das notas para classificação final, que será opportunamente dada ao publico.

RESULTADO DAS PROVAS TECHINAS

1. João da Silva Balthazar, 3.879 pancadas liquidas; 2. Alfredo Bibiano Torres, 3.878; 3. Julia da Costa Ribeiro Filha, 3.620; 4. Sylvia de Souza Barros, 3.602; 5. Salo Brand, 3.557; 6. Isaac Brown, 3.520; 7. Miquelina Aida de Andrade, 3.459; 8. Aurora de Souza Castro, 3.434; 9. Lucilla de Oliveira, 3.428; 10. Lia da Fonseca Costa, 3.420; 11. Alvaro Teixeira Soares, 3.404; 12. Oswaldo Soares de Souza, 3.398; 13. Milton Godinho, 3.358; 14. Amelia da Costa Carvalho, 3.354; 15. Guilherme de Sá Vinhaes, 3.288; 16. Edgard Cunha de Vasconcellos, 3.261; 17. Maria Mercedes Lopes de Souza, 3.230; 18. Antonio Celso Barrozo, 3.227; 19. Elvira Praiva de Lacerda, 3.220; 20. Francisco Serrão de Medeiros Reis, 3.034; 21. Giselda Samuel Ferreira, 3.026; 22. Francisco Carlos Rocha, 2.925; 23. Isabel Alves Camillo, 2.839; 24. Eunice Viriato de Medeiros, 2.834; 25. Joaquim Pinto Ribeiro, 2.779; 26. Zelina Leite de Castro, 2.773; 27. Arnaldo de Azevedo Estrella, 2.753; 28. Jenny Braun Blum, 2.753; 29. Corina Rigaud de Souza, 2.731; 30. Augusto Leivas de Otero, 2.730; 31. Alvaro Pereira, 2.700; 32. Julieta Galathea de Novaes, 2.579; 33. Odette de Lemos Moreira, 2.522; 34. Arthur Montagna, 2.473; 35. Mary Houston, 2.424; 36. José Braz Vieira, 2.394; 37. Alice Miranda de Freitas Fonseca, 2.389; 38. Alberto da Rocha Camões, 2.386; 39. Nair Vieira Maia, 2.371; 40. Arlinda Braga Filha, 2.360; 41. Lyra Pinto Passos, 2.360; 42. Dulce Muniz Freire, 2.340; 43. Zaira Lião, 2.333; 44. Stella Alvim, 2.256; 45. Annibal Paranhos Barboza, 2.228; 46. Maria Luiza Guimarães, 2.220; 47. Thereza Junqueira Schmidt, 2.195; 48. Eugenia Vasquez Iglesias, 2.189; 49. Zelia Ferreira, 2.182; 50. [illegible] Nogueira, 2.140; 51. [illegible] Constantino Chermont de Miranda, 2.122.

O FASCISMO COMEÇA A SENTIR-SE ABALADO

Roma, 8 (U. P.) — Foram tomadas medidas rigorosissimas para a manutenção da ordem publica em toda a peninsula. Para esse effeito, conforme as novas disposições, todas as sociedades ou partidos que tencionarem organizar comicios populares deverão enviar uma notificação ás autoridades com uma antecedencia de tres dias, afim de que seja assegurada a permissão.

Foi prohibido tambem o uso de bengalas de castão de metal ou de quaesquer outros instrumentos [illegible] que servirem de armas. Foram interdictos tambem os cartazes para propaganda do contrôle dos municipios.

Para não atropelar

Conduzindo o auto-caminhão numero 8372, o chauffeur [illegible] Senador Euzebio em [illegible]

[illegible]

O impressionante desastre da manhã de hontem

Uma senhorita apanhada por um caminhão, morre instantaneamente

Casos ha que deixam uma forte e dolorosa impressão a todos aquelles que os testemunham ou delles recebem noticias circumstanciadas. Tal é o abalo produzido, que na

O conductor do caminhão

maioria desses factos, a dôr a latejar sentida e a verdadeira angustia, substituem a vida que desappareceu, numa saudade compungida [illegible]

[illegible]

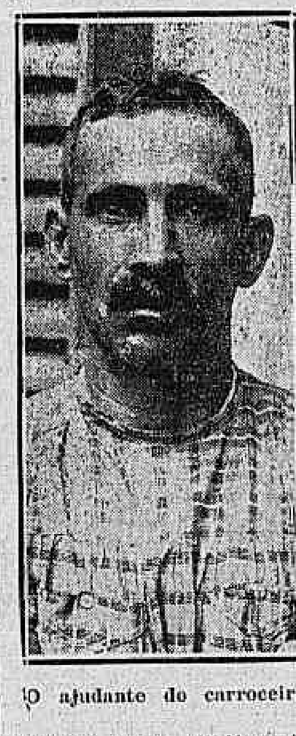

O ajudante do carroceiro

de hontem, sem ter soffrido o choque [illegible] deante [illegible] que os olhos [illegible] que qualquer [illegible] ser pres[illegible]

Vamos descrevel-o tal como se deu.

Existem pontos de movimento de vehiculos na parte central da nossa cidade que pedem grande attenção das pessoas que por elles transitam. Um desses pontos, é, com certeza, a esquina [illegible] horas da [illegible] Avenida Rio Branco [illegible] Camara, por [illegible] grande [illegible] de carga [illegible] houve hontem, [illegible] manhã, mais [illegible] desastre, [illegible] perdeu a [illegible]

A victima Mercedes Fernandes Barbosa de 18 annos de edade, filha [illegible] residente [illegible] achava-se [illegible] da rua [illegible] da Avenida [illegible] uma occasião [illegible] atravessal-a, [illegible] surgiu [illegible] animal, [illegible] cocheiro [illegible]

[illegible] que Mercedes [illegible] leito [illegible] pelo [illegible] do pe[illegible] infelizmente, [illegible] mostrar [illegible] continuou [illegible] a rua, [illegible] sem po[illegible] apanhou. [illegible] horror e [illegible] infeliz moça, [illegible] uma das [illegible] do caminhão [illegible] sobre sua [illegible] craneo e [illegible] posivel [illegible] rodas pas[illegible] da in[illegible] foi instantanea.

[illegible] num esforço [illegible] o cocheiro [illegible] o vehiculo. [illegible] corriam [illegible] o caminhão [illegible] evitando ou [illegible] graves consequencias.

[illegible] n. 137, [illegible] publico con[illegible] a pri[illegible] cocheiro Ma[illegible] copio[illegible] com [illegible] empre[illegible] possivel ao [illegible]

[illegible] conduzido [illegible] districto.

[illegible] Assistencia [illegible] medico que [illegible] a morte [illegible] cujo corpo [illegible]

[illegible] Costa, de [illegible] 1º districto [illegible] para o [illegible] Medico Legal [illegible] podido [illegible] da desgra[illegible] do occor[illegible] local, onde [illegible] e deses[illegible] presentes, em [illegible] lagrimas que [illegible] qualquer dôr, [illegible] então, [illegible] estava do[illegible] casa, assim [illegible] consultorio do [illegible] as injecções [illegible] tratamento.

Graduando o director do Material Bellico

Será graduado no posto de general de brigada o coronel [illegible] Hastiphilo de Moura, director do Material Bellico.

Os decretos hontem assignados

Na pasta da Marinha — Nomeando para o cargo de ministro do Supremo Tribunal Militar o vice almirante Pedro Max Fernando de Frontin.

Transferindo para o quadro supplementar o vice almirante Pedro Max Fernando de Frontin.

Promovendo ao posto de vice almirante, o contra almirante Augusto Carlos de Souza e Silva, no E. E., e Alberto de Barros Ragia Gabaglia; e ao posto de contra almirante: os capitães de mar e guerra Damião Pinto da Silva e Armando Cesar Burlamaqui, no Eu. F.

Mandando reverter ao quadro ordinario do C. de Officiaes da Armada, o capitão de corveta Paulo Emilio Pereira da Silva que se acha no quadro supplementar.

Na pasta da Guerra — Supprimindo, na Directoria da Intendencia da Guerra, um logar de 3º official.

Mandando observar o formulario de processo criminal militar.

Graduando no C. de Saude no posto de capitão medico, o 1º tenente, dr. Telles Cesar Martins; no Corpo de Intendente (extincto) no posto de cap. o 1º tenente José J. Teixeira de Souza.

Mandando incluir, no extincto corpo de intendente, a contar de 15 de dezembro de 1918, com o posto de 2º tenente, o amanuense de 1ª classe Victo Fernandes.

Tranferindo os majores Augusto L. Mendes, do quadro supplementar para o ordinario, sendo classificado no 1º regimento de cavallaria divisionaria; e José P. Cavalcanti de Albuquerque deste para aquelle, os capitães, José M. da Trindade, do 1º esquadrão do 13º regimento indente para o 1º esquadrão do 3º regimento divisionaria; Acacio G. da Silva, do quadro supplementar para o ordinario, sendo classificado no 4º esquadrão do 8º regimento indentencia; e Romulo P. d'Avila, deste para aquelle quadro.

Classificando, na infantaria, os majores Brasilio C. de Castro, no 12º batalhão de caçadores, e Miguel de Castro Ayres, no 24º de caçadores, e os capitães, Alaymun do V. Fontenelle, na 2ª comp. do 6º de caçadores; e João M. de Vinreyer, n. 1ª comp. do 22º de caçadores; na cavallaria; os capitães Antenor Valenco, no 1º esso. do 13º reg. ind. e Edgartino A. Pinto, no logar de ajudante do 9º reg. ind.

Transferindo da 2ª circumscripção judiciaria militar para a 8, o auditor dr. Alvaro Brito.

Concedendo a Cruz de Campanha de 1914 a 1919, com dois semestre de serviço de guerra no estrangeiro e a medalha da victoria ao dr. Bazil Sefton.

Mandando contar ao 1º tenente contador, Francisco C. Lossio Lubak Cavalcanti antiguidade deste posto, de 13 de setembro de 1922, e ao 2º tenente Clemente Hira a antiguidade do posto de alferes de 14 de agosto de 1894.

Transferindo da 8ª e 12ª circumscripção judiciaria militar, o auditor dr. Julio A. de Fontuora G. Filho.

Promovendo no quadro de infantaria, de 2ª classe de reserva do exercito de 1ª linha, do posto de 1º tenente, para servir na 2ª reg. militar o 2º tenente Leonidas B. de Oliveira.

Nomeando 2º tenente no quadro de infantaria de 2ª classe da reserva do exercito de 1ª linha, para servir na 8ª reg. militar o reservista Ildebrando V. de Moraes.

Concedendo seis mezes de licença com prorogação, para tratamento de saude do conto do C. Militar do Ceará, João R. de Castro.

Tranferindo o major de cavallaria Raul Unabor, do quadro ordinario para o supplementar.

Graduando no posto de general de divisão, o o general de brigada, Hastiphilo de Moura; tranferindo o capitão Trancredo F. da Silva, do quadro supplementar para o ordinario, sendo qualificado na 1ª camp. de estabelecimento.

Sanccionando a resolução legislativa que autoriza a abertura do credito de 100:000$000 para pagar ao governo da Parahyba pela conclusão das obras do quartel do 22º de caçadores.

Na pasta da Agricultura — Sanccionando a resolução legislativa que autoriza a abertura do credito de 396:840$000 para o pagamento de estado da Parahyba do Norte de indemnização que lhe é devido pela execução de serviços de defesa ao algodão e combate a lagarta rosada em 1923.

O seu bom aspecto e agradavel sabor tão bem aceito por todos, tornam as farinhas L. V. indispensave's como alimento de escolha em todas as casas de familia. Em SOPAS, PURE'ES, TU'TU'S e MINGAUS.
Farinhas de leguminosas L.V.
(7473)

NO THESOURO

Está chegando gente que se defende

Os chefes de serviço da Fazenda, nos Estados, continuam abandonando seus postos, rumando para esta capital.

Estão tratando de defender um pedacinho, no testamento...

Chegaram agora os delegados fiscaes no Espirito Santo e em Porto Alegre, drs. Sergio Aquino Fonseca e Joaquim Augusto de Siqueira.

Já se encontram aqui tambem os inspectores fiscaes em Pernambuco e no Rio Grande do Sul, Antonio de Barros Carvalho e Julio Coelho.

Onde haverá lugar para metter tanta gente?

*

Continúa a corrida em torno dos logares de secretario, director geral e officiaes de gabinete do futuro ministro da Fazenda.

Diziam no Thesouro hontem, que o sr. Bellens de Almeida fôra á casa do sr. Getulio Vargas, apadrinhado pelo amigo deste, dr. Thompson Flores, auditor do Tribunal de Contas.

Será que o sr. Bellens desta vez logrará ver um decreto nomeando-o director geral, em commissão?

Ha tres annos que o sr. Bellens exerce aquelle cargo, interinamente. Por tres vezes o governo recusou assignar o seu decreto de nomeação.

Quererá o sr. Getulio Vargas expor-se perante o futuro presidente a vêr um seu decreto recusado?

Essa, a interrogação que desponta de todos os labios, pelos corredores do Thesouro.

Um principio de incendio no Polytheama de S. Paulo

S. Paulo, 8, (Do correspondente) — Hontem, ás 8 horas da noite no Braz Perytheama quando era exhibida a fita "O filho do Sheik", cujo protagonista é Rodolpho Valentino, incendiou-se a cabine do operador, tendo havido panico entre os espectadores e verificando-se contusões [illegible]

Compareceram os bombeiros, que dominaram o fogo. O publico exigiu a devolução das entradas, sendo logo attendido.

Loteria de Santa Catharina
Quinta-Feira
Esplendido Plano!!!
1 Premio de 60:000$
1 " de 20:000$
1 " de 10:000$
1 " de 5:000$
E MUITOS MAIS NO TOTAL DE 202:500$000
Bilhete inteiro 20$000
decimo 2$000
(PREMIANDO TODAS AS DEZENAS ATE' AO 10º PREMIO)
Vende-se em toda a parte
(7499)

O TESTAMENTO DO ITAMARATY

Os decretos de hontem

Foram assignados, hontem, os seguintes decretos na pasta das Relações Exteriores:

Pondo em disponibilidade de accôrdo com a letra c do artigo 1º do decreto n. 4.995, de 5 de julho e 1926, o enviado extraordinario e ministro plenipotenciario em Cuba, Alfredo de Almeida Brandão.

Promovendo a enviado extraordinario e ministro plenipotenciario em Cuba o director da Secção de Limites e Actos Internacionaes, Arthur Guimarães de Araujo Jorge.

Pondo em disponibilidade de accôrdo com a letra c do artigo 1º do decreto n. 4.995, de 5 de julho de 1926, o consul geral em Buenos Aires, Roberto Mesquita.

Removendo do consulado geral no Porto para o de egual categoria em Buenos Aires o consul geral Paulo Domóru.

Transferindo para o corpo consular na categoria de consul geral, o director de secção da secretaria de Estado, Luiz Pereira Ferreira de Faro Junior e designando-o para o consulado geral no Porto.

Promovendo a directores de secção da secretaria de Estado os primeiros officiaes Mario de Barros e Vasconcellos e Ayres de Maya Monteiro.

Promovendo a primeiros officiaes os segundos officiaes Ronald de Carvalho e Acyr do Nascimento Paes.

Transferindo do corpo diplomatico para a secretaria de Estado, na categoria equivalente de 2º official o 2º secretario de legação Paulo Mathias de Assis Silveira.

Promovendo a 2º official o 3º official Moacyr Briggs.

Nomeando addidos commerciaes os srs. Arno Konder, Natalicio Camboim, Carlos de Sá Fortes e Raul Prates.

O ministro das Relações Exteriores assignou as seguintes portarias:

Designando para servir na Contabilidade o director de secção Mario de Barros e Vasconcellos e na secção de Limites e Actos Internacionaes o director de secção Ayres de Maya Monteiro.

Exonerando Jorge Latour do cargo de 3º official.

Nomeando terceiros officiaes: Mauro de Freitas, José Gomide Junior, José Mariano Pinto Monteiro e Altamir de Moura.

A continuação do dr. Pires Brandão na Caixa Economica

Não só na Caixa Economica, como fóra della, ecoou de maneira profundamente sympathica a continuação do dr. José Pires Brandão no cargo de presidente daquelle estabelecimento, para cujo sempre crescente desenvolvimento vem desde alguns annos concorrendo de modo notavel aquelle conhecido e illustre advogado. De todos os funccionarios da Caixa Economica tem o dr. José Pires Brandão recebido as affectuosas demonstrações de amizade, manifestadas quer pessoalmente, quer por telegrammas.

UMA FESTA AO FUTURO MINISTRO DA FAZENDA

O Centro Sul-Riograndense, do qual é presidente o sr. Julio Azambuja, nosso collega de imprensa offereceu domingo, uma recepção ao deputado Getulio Vargas, por motivo de sua escolha para ministro da Fazenda do futuro governo. A festa que se prolongou teve grande animação retirando-se os convidados já horas avançadas da noite. O homenageado foi saudado pelo dr. Julio Azambuja, em rapido discurso. Por uma especial deferencia tocou, durante ás dansas, as orchestra "Alma Gaucha".

FREDERICO BARATA, SOCIO HONORARIO DA SOCIEDADE DE BELLAS ARTES

Nosso confrade de imprensa, Frederico Barata, redactor-secretario do "O Jornal", acaba de ser eleito socio honorario da Sociedade Brasileira de Bellas Artes.

Frederico Barata foi durante muitos annos critico de arte nesta capital, tendo sobre o assumpto conhecimentos especializados. E' uma escolha justa e feliz, que mereceu muito bôa acolhida nas rodas artisticas.

LAMENTAVEL ENGANO!

Pensou que a gazolina era alcool e ficou queimada

Luiza Amaral, brasileira, casada, de 21 annos de idade, e residente á rua Viscondessa de Pirassinunga n. 34, hontem, á noite estava aquecendo agua num fogareiro, quando notou que este precisava de alcool. Estava a seu lado uma garrafa de gasolina, e ella, julgando que fosse a de alcool, apanhou-a, virando o liquido.

No fogareiro, porém, ainda havia fogo e as chammas se communicaram á garrafa de gasolina, fazendo-a explodir queimando horrivelmente a pobre senhora na cabeça, no rosto e em varias partes do corpo.

O professor Heberlain vae descobrir o "pithecanthropus erectus"

Haya, 8. ("Correio da Manhã") — Noticia-se que o professor Heberlain, do Smithsonian Instituto e notavel anthropologo dos Estados Unidos recentemente chegado das Indias Orientaes, chefiará uma expedição a Java, para investigar em torno da descoberta do craneo do "Pithecanthropus erectus", a que os scientistas ingleses e americanos partidarios da evolução estão chamando o "Missing Link" ou o ser semi-humano que serviu de ligação entre o macaco e o homem.

O QUE HOUVE HONTEM NO SENADO

FOI APRESENTADA A EMENDA AUGMENTANDO O SUBSIDIO PARA 200$ DIARIOS

Uma commissão para receber o sr. Washington Luis

A sessão de hontem do Senado foi trabalhosa. Pelo menos despachou-se toda a ordem do dia. No expediente constava a proposição da Camara approvando o convenio celebrado entre o Brasil e a Venezuela.

O sr. Mendes Tavares, na mania de apresentar projectos, deixou mais tres sobre a mesa: autorizando o governo a manter as visitadores da hygiene e saude publica; equiparando os medicos do serviço de Saude da Policia Militar aos de identico no Exercito; equiparando os vencimentos dos agentes especiaes e de 1ª classe os dos ajudantes dos Depositos Geraes da Central.

Nesta primeira parte da sessão falou o sr. Bueno Brandão. A guisa de explicação murmurou algumas palavras que poucos ouviram e ninguem entendeu, defendendo-se das accusações formuladas contra uma sua emenda ao projecto da Caixa de Pensões dos Ferroviarios.

Concluiu — e foi isso o que principalmente o levou á tribuna — requerendo a nomeação de uma commissão de 21 membros para representar o Senado no desembarque, hoje, do sr. Washington Luis.

Approvado o requerimento, a Mesa nomeou os srs. Aristides Rocha, Souza Castro Godofredo Vianna, Antonino Freire, João Thomé, Eloy de Souza, Antonio Massa, Manoel Borba, Fernandes Lima Lopes Gonçalves, Pedro Lago, Monjardim, Joaquim Moreira, Paulo de Frontin, Bueno Brandão, Lacerda Franco, Azeredo, Rocha Lima, Affonso Camargo Felippe Schimidt e Vespucio de Abreu.

Entrando na ordem do dia e em discussão o projecto augmentando o subsidio dos Congressistas, o sr. Ferreira Chaves apresentou, como já se esperava, a emenda que fixa a diaria em 200$. Assignaram a emenda 23 senadores, os srs. Bernardo Monteiro, Antonio Massa, Eloy de Souza, Manuel Monjardim, Godofredo Vianna, Miguel de Carvalho, Cunha Machado, Benjamin Barrosso, Aristides Rocha, Adolpho Gordo, Mendes Tavares, Silvano Nery, João Thomé, Euzebio de Andrade, Joaquim Moreira, Pires Rebello, Mendonça Martins, Euripedes de Aguiar, Antonio Freire e Costa Rodrigues.

O sr. Thomaz Rodrigues, por sua vez, renovou a sua emenda prohibindo as accumulações remuneradas.

O projecto voltou á Commissão de Finanças.

Todos os projectos constantes do avulso foram approvados, entre elles o que crea a Assistencia Hospitalar.

FACTO IGNORADO

Para as pessoas que soffrem de prisão de ventre basta ingerir alguns goles de agua fria pela manhã ou ao contrario de agua quente cêdo e á noite, ao deitar-se, para regularizar os intestinos.

Em outras pessoas surte o mesmo effeito o uso de coalhadas ou de bebidas fermentadas, gazosas ou então figos, uvas, ameixas tomates, caldo de canna, mel tamarindo, etc.; em outras ainda, só uma medicação que actue sobre o intestino grosso, é capaz dessa funcção regularisadora.

De todos os medicamentos existentes nenhum é tão vantajoso como os comprimidos ou bonbons Bayer de Isticina, os quaes agem não só como laxante, mas, principalmente como reeducadores dos intestinos, de modo que, no fim de certo tempo, o individuo não precisará mais usal-o.

Para manter o intestino em funcção regular basta tomar ½ a 1 comprimido duas vezes por semana ou então os deliciosos bonbons Bayer de Isticina, que ha pouco tempo foram introduzidos no mercado.

(11039)

UM TUFÃO PASSOU POR SOROCABA

S. Paulo, 8 (A. A.) — O delegado de Sorocaba telegraphou hoje ao chefe de policia, communicando que hontem passou por aquella cidade violento tufão que occasionou estragos materiaes.

Felizmente não ha victimas a lamentar.

A BASILICA DE SANT'ANNA DE PEUPRE' FOI DESTRUIDA PELO FOGO

Quebec, 8 (A. A.) — Na madrugada de hoje violento incendio destruiu a Basilica de Sant'Anna Beupré, a egreja catholica mais afamada da America do Norte.

As chammas devoraram valiosos objectos, inclusive as formosas reliquias da santa que emprestava o nome aquelle santuario.

Segundo ficou apurado o incendio teve origem de um curto-circuito.

Como pôde ser assegurada a liberdade do voto na Grecia

Athenas, 8 ("Correio da Manhã") — Ao contrario do que se fazia espalhar, domingo e hoje prevaleceu a mais absoluta calma em toda a Grecia. As ruas desta capital estavam apinhadas de povo, mas não havia agitações. Grupos de carros blindados guardavam a praça da Constituição e outros centros, sendo a cidade toda patrulhada por forças de cavallaria. Durante a noite, os telhados dos edificios mais altos e dos postos de observação, onde foram installadas metralhadoras, despediam jorros de holophotes. As metralhadoras estavam entregues ao pessoal de Marinha.

As legações estrangeiras, inclusive a americana, foram guardadas por tropas do Exercito.

Foi apenas deste modo que o povo grego teve opportunidade de manifestar a sua livre vontade.

Os resultados finaes ainda não são conhecidos, mas pelo que se sabia á noite de hoje, os venizelistas ainda estavam muito bem collocados.

Um agente commercial irlandez que morre tragicamente em Belfast

Belfast, 8 ("Correio da Manhã") — O trabalho no fundo do porto, perto das docas Albert, deu em resultado encontrar-se um automovel com o cadaver do sr. Albert O'Donnel, director de uma agencia automobilistica local e proeminente footballer, sentado á direcção.

Uma investigação procedida pelas autoridades estabeleceu que o sr. O'Donnel havia sido visto nas vizinhanças das docas Albert sabbado á noite, tudo fazendo crêr que elle se afogou em virtude de um accidente.

O SR. VILLANOVA MACHADO, MILLIONARIO

O prefeito de Nictheroy, em mensagem á Camara Municipal, explica minuciosamente o motivo por que depositou em banco os dinheiros da Prefeitura

O dr. Villanova Machado, prefeito de Nictheroy, enviou hontem, á Camara Municipal a seguinte mensagem:

"Nos termos do n. 9º do artigo 37 da Lei Organica das Municipalidades, ao Tribunal de Contas compete examinar as contas relativas a cada anno orçamentario findo, mas é a Camara quem as julga em definitivo. Vale dizer que o Tribunal faz talvez mero trabalho de contabilidade, sendo attribuição privativa da Camara o julgamento das contas, de facto, e de direito. Tenho sempre, em tempo, cumprido essa disposição de lei.

Fez-se-me a accusação de *ter depositado, em meu nome, nos bancos, muito dinheiro*, parecendo, pela insidia de que se afirmava, que elle a mim passára a pertencer.

Prevalecendo-me do ensejo de estar a Camara reunida em sessão extraordinaria, cumpro, prazeirosamente, bem o dever de comesinha deferencia para comvosco, expondo a verdade dos factos, em ordem chronologica.

Ao assumir a investidura de prefeito, a 24 de junho de 1924, encontrei entre os muitos credores de exercicios findos, Plinio Rozalino Franklin, a quem o municipio devia 65:737$096. Não estando eu autorizado a fazer pagamentos dessa natureza, aquelle credor preferiu accionar a Prefeitura, propondo-lhe acção executiva, em 29 de abril de 1925, para cobrança de seu credito. Intimada ao pagamento, *in-continenti*, sob pena de penhora, respondeu a Prefeitura não lhe ser possivel effectual-o em razão de acharse esgotada a verba de mil contos, destinada a exercicios findos, pois que della restava o diminuto saldo de setecentos réis.

Demais, *os bens do Estado e dos municipios são isentos de penhora* (artigo 127 da Constituição do Estado, artigo 2.193 da lei 1.580, artigo 532 do decreto 3.084).

Tendo o autor manifestado o proposito de cobrar-se de qualquer modo, não distinguindo meios, tomei o alvitre de depositar em meu nome dinheiros da Prefeitura, no sentido de melhor defender os seus interesses.

Resalvei pelas portarias numeros 581 e 630, respectivamente de 24 de março e 26 de maio de 1926, impressas cada uma, em tres vias, assignadas por mim e pelos srs. Eduardo Barcellos de Moraes, director de Fazenda, e Elpidio Moreira, thesoureiro da Prefeitura, que as importancias de mil e duzentos contos e de duzentos e quarenta e seis contos, depositadas nas datas acima referidas, nos Bancos da Provincia e Portuguès do Brasil, *pertenciam á Prefeitura, assim como, que os juros de seis por cento, contados semestralmente, eram bens do municipio*.

Cada signatario ficou de posse de um exemplar das duas portarias.

Cheguei, dessa fórma, a ter em meu nome, sob a minha responsabilidade pessoal, dois mil e trezentos contos, que não eram meus, mas da Prefeitura.

Todas as retiradas foram feitas com a mesma segurança, mediante portaria, egualmente, em tres vias, firmados por mim e por aquelles dois altos funccionarios.

Permitti que accentue ter sido deixado por um dos meus antecessores o debito que deu causa á acção de penhora.

Em 11 de maio ultimo, s. ex. o sr. juiz federal da secção do Estado do Rio, attendendo ás justas razões apresentadas pela Prefeitura, tornou sem effeito o mandado que fôra expedido em favor de Plinio Rozalino Franklin.

A 3 de setembro, o credor em causa requeria, pela petição numero 2.804, o pagamento de seu credito em titulos municipaes, e, em 29 de outubro, perante o dr. Leôn Roussouliéres, assignava termo de quitação e desistencia, pagando-lhe a Prefeitura 657 apolices de 100$000 e mais 37$000 em dinheiro, ou sejam 65:737$096.

Assignado o termo referido, em 4 do corrente, baixava a portaria numero 765, ordenando ao director de Fazenda pagar a Plinio, tal como fôra accordado. No mesmo dia, á tarde, era effectuado o pagamento, liquidando eu no dia immediato as cadernetas do Banco da Provincia, com um lucro liquido de cincoenta e dois contos, trezentos e vinte e quatro mil e setecentos réis e do Banco Portuguès do Brasil, com os juros de dois contos, duzentos e setenta mil quatrocentos e setenta réis, importancias essas creditadas ao municipio.

O saldo existente no segundo desses bancos foi recolhido á thesouraria, tendo sido aberta naquella mesma data, no Banco da Provincia, em nome da Prefeitura, uma caderneta com a importancia que restava da que tinha sido emittida em meu nome.

O modo por que tenho gerido as finanças do municipio conduziu a que lhe fôssem contados, na minha administração, até 5 do corrente, juros no valor de 87 contos, oitocentos e dez mil e vinte e cinco réis, importancia mais do que sufficiente para saldar tudo que tenho recebido como prefeito.

Senhor presidente e senhores vereadores, todo a liberdade de pôr á vossa disposição, á disposição de todos os municipes e de quaesquer outras pessoas, todos os elementos comprobatorios das afirmações feitas, como sejam: portarias, cadernetas de bancos, petições, termos e toda a escripturação da Directoria de Fazenda. Nesse sentido, foram expedidas as respectivas ordens.

Nictheroy, 8 de novembro de 1926.

R. VILLANOVA MACHADO, prefeito."

UM CONFLICTO NO REINADO DE SIVA

Antonio Sorrentino, um dos baleados que falleceu no Prompto Soccorro

Antonio Sorrentino, chauffeur, de 23 annos de idade, residente á rua Theophilo Ottoni n. 193, que fôra victima do conflicto havido no Reinado do Siva, á rua Senador Pompeu, conforme nossa noticia anterior, foi submettido a uma intervenção cirurgica, sendo-lhe extraido o projectil. O infeliz chauffeur, porém, não resistiu e veiu a fallecer, sendo o seu cadaver removido para o necroterio do Instituto Medico Legal, de onde após a autopsia, sahirá o enterro para o cemiterio de S. Francisco Xavier.

O que está difficultando a solução da crise mineira ingleza

Londres, 8 (U. P.) — Depois da conferencia havida hoje em Downing Street n. 10, na qual os membros do gabinete conversaram separadamente com os proprietarios das minas de carvão e com os representantes dos mineiros, um membro da Executiva dos Mineiros annunciou que a principal difficuldade para a solução da greve fôra a questão do numero de horas de trabalho diario.

Morreram mais de 400 pessoas no vendavel das Philippinas

Manila, 8 (U. P.) — O major Parker Hitchins, aviador do exercito americano, que voou para Batanzas, afim de avaliar o vulto dos prejuizos occasionados pelo furacão que soprou aqui na semana passada, affirma que nada menos de quatrocentas pessoas morreram na catastrophe. Os prejuizos materiaes sobem a dez milhões de dollares. O aviador declara que não ha perigo de fome immediata, mas a população ainda se acha apavorada com o phenomeno.

O INCIDENTE FRANCO-ITALIANO

Briand, embora conciliatorio, mantem o direito da França

Paris, 8 (U. P.) — Na conferencia que tiveram aqui, hoje, o embaixador da Italia, sr. Avezzana e o ministro do Exterior, sr. Briand, foram tratados outros assumptos, além dos incidentes de Tripoli e Vingtmille.

O caso do general Ricciotti Garibaldi foi objecto de discussão entre o embaixador italiano e o sr. Briand.

O embaixador explicou o caso do agente fascista La Polla nos mesmos termos em que o haviam feitos as autoridades de Roma.

Sabe-se que o sr. Briand, que se acha de posse de dados fornecidos pela policia, combateu o ponto de vista italiano, affirmando que o governo francez deseja ser conciliatorio e ao mesmo tempo manter o legitimo direito da França.

O fascismo intervem até na escolha dos nomes das creanças!

Roma, 8 (U. P.) — O gabinete approvou hoje, um decreto prohibindo que os paes dêem aos seus filhos nomes de baptismo vergonhosos ou insultuosos ás instituições, á moral inconvenientes á ordem publica ou que equivalham uma manifestação de caracter subversivo."

O decreto prohibe tambem que sejam dados aos filhos illegitimos nomes de personagens celebres. Entre os nomes prohibidos estão Lenine, Malatesta, Satan, Cemiterio, Fiammetta, Liberdade e Anarchia. Os nomes de Dante, Mazzini, Washington e Garibaldi não podem ser dados aos filhos illegitimos.

Os venizelistas venceram as eleições gregas

Athenas, 8 (U. P.) — Os resultados das eleições geraes de hontem até agora conhecidos, revelam que os venizelistas ganharam 50 cadeiras no Parlamento sobre os anti-venizelistas.

O governo italiano protesta junto á Yugo-Slavia

Vienna, 8 (U. P.) — Despachos de Belgrado informam que o ministro italiano, sr. Bordrero, protestou junto ao Ministerio do Exterior contra o facto de haver o leader socialista, sr. Stefan Raditch, em discurso pronunciado hontem em Ogulin, atacado o primeiro ministro Mussolini, chamando-o "lunatico irresponsavel", que escravizou a Italia mais do que o fez o imperador Nero.

Uma reconciliação desfeita e um suicidio, por causa do cabello á la Garçonne

Vienna, 8 ("Correio da Manhã") — Fazendo conhecer á sra. Augusta von Mandich que o seu cabello cortado impedia a sua reconciliação com o esposo divorciado, u malto funccionario da policia de Budapest fez que essa senhora, que contava 45 annos, se suicidasse, atirando-se hoje de uma janella á rua.

O casal divorciára-se em 1920 e a reconciliação dos esposos separados havia sido arranjada recentemente por meio de uma carta. Mas quando o marido, sr. Desiderio Mandich chegou á Vienna e viu a ex-esposa de cabello cortado, mudou completamente de idéa.

Foi com grande difficuldade que se conseguiu impedir que a mãe da sra. von Mandich seguisse a filha, precipitando-se tambem da mesma janella.

O SCRATCH BAHIANO FOI CENSURADO

Bahia, 8 (A. A.) — Esteve hoje reunida em assembléa geral a Liga Bahiana de Football que resolveu censurar e advertir a delegação que foi ao Rio tomar parte na disputa do Campeonato Brasileiro de 1926, por máo desempenho dado as suas funcções.

ULTIMA HORA

Estephania Brand Corrêa da Silva
(VIUVA DE MANOEL CORRÊA DA SILVA)
Americo Luiz Corrêa da Silva, senhora e filha, João Manoel de Carvalho, senhora e filha, Antonio Rocha, senhora e filhos e Eugenia Corrêa da Silva e filho participam o fallecimento hontem, de sua estimada mãe, sogra, avó e bisavó ESTEPHANIA BRAND CORRÊA DA SILVA. O enterro sairá hoje, da rua Conde de Bomfim, 474, ás 5 horas da tarde, para o cemiterio da Penitencia.
(D 2198)

EXPEDIENTE

ASSIGNATURAS

	Anno......	60$000
	Semestre.	35$000
Exterior	Anno......	140$000
	Semestre.	80$000

Numero avulso	200 rs.
Idem no interior	300 rs.
Idem atrazado	400 rs.

PUBLICAÇÕES
(Preço por linha)

1ª pagina	1:500$000
2ª pagina	1:200$000
3ª pagina	1:000$000
4ª pagina	1:500$000
5ª pagina	900$000
6ª pagina	800$000
7ª pagina	700$000

Annuncios e reclames commerciaes continuam de accôrdo com a tabella em vigor.

TELEPHONES:

Director, 1558 C. Redacção 5698 e Administração, 37 C.
Endereço telegraphico "Correomanhã"

Deixou de ser nosso viajante o sr. Pedro Baptista da Silva.

Percorre a serviço deste jornal, o Triangulo Mineiro, o nosso representante sr. Eurico Baeta de Faria.

AGENCIAS DE ANNUNCIOS

São nossos agentes geraes nesta Capital os srs. Lima & Comp., Ltd. Largo da Carioca n. 15, sobrado. Teleph. Cent. 178.

Feijó

Nesta data, em 1843, apagava-se em São Paulo o espirito de um dos maiores estadistas que o Brasil tem tido, o padre Diogo Antonio Feijó. Foi um disciplinador, um homem de acção, cuja energia se fez sentir de maneira decisiva, dominando um levante militar que ameaçou seriamente a tranquillidade publica.

A sua biographia não se escreve num artigo de jornal. Deputado, ministro da Justiça, com grande prestigio no gabinete a ponto de forçar a vacancia de varias pastas, regente unico, logo que se preencheu o logar, em obediencia á determinação do *Acto Addicional*. Feijó enfeixou nas mãos grande somma de poder. E delle serviu-se, apenas, em proveito da Patria. Quando se avolumou no Parlamento a opposição contra a sua autoridade não impoz a sua vontade. Passou o governo aos seus contrarios, chamando para isso a exercer as funcções de ministro do Imperio a Araujo Lima, para que este nos termos da lei, o substituisse. E, empossado o adversario, que elle dias antes escolhera senador apresentou a sua renuncia irrevogavel. Um gesto invulgar, que denuncia o verdadeiro patriota, que era o notavel paulista.

Absorvido por completo pela politica viu-se eleito em 1821 deputado ás Côrtes Constituintes de Lisbôa, como representante da antiga provincia de São Paulo, que o foram tambem Vergueiro Antonio Carlos e Fernandes Pinheiro, mais tarde barão de São Leopoldo.

Ali com uma audacia que se tornou admiravel, bateu-se pelos legitimos direitos do Brasil. Os seus collegas lusitanos não viam com bons olhos quaesquer concessões para o vice-reino que progredia do outro lado do Atlantico e semelhante attitude obrigou Feijó e outros companheiros a deixarem a capital portugueza, subscrevendo todos o conhecido manifesto de Falmouth, datado de 22 de outubro de 1822. Regressando a S. Paulo foi eleito deputado na legislatura de 1826, tomando assento como supplente do visconde de São Leopoldo, escolhido senador em abril desse anno. Voltou na legislatura seguinte e interrompeu o mandato para acceitar a pasta da Justiça, a 5 de julho de 1831.

Começa ahi o fulgor da sua carreira. Sete dias depois de exercer o cargo revoltou-se nesta capital o 26º batalhão de infantaria. Feijó a 14 dominava a insurreição, fazendo seguir o batalhão para a Bahia; mas a 14, o partido conhecido pelo dos *Exaltados* conseguiu sublevar o corpo de policia e a maior parte dos batalhões de linha. O ministro da Justiça não se intimidou e preparou a resistencia, reunindo 3.000 homens, dentro de poucas horas. A 22, Feijó communicava ás Camaras o restabelecimento da ordem.

Evaristo da Veiga escreveu, então, sobre o energico ministro as seguintes linhas na *Aurora Fluminense*: "No Brasil um patriota conhecido pela firmeza de caracter e rectidão de espirito, de tal merito que aos mesmos anarchistas foi impossivel recusar-lho, não duvidando sacrificar-se pela patria em perigo, tomou em circumstancias deficadissimas a pasta da Justiça e tem ahi feito apparecer uma força de alma uma constancia que antes delle não fôra conhecida entre nós. Não se fizeram mais vergonhosas capitulações com crime ufano de suas victorias. Os olhos da população ameaçada voltaram-se para este homem forte e integro; é delle que aguardam as providencias com que a sociedade se mantenha sem risco de ser invadida por hordas de barbaros; e a confiança veiu, finalmente, coroar os esforços do digno membro da administração publica."

Em 1833 era escolhido senador pela então provincia do Rio de Janeiro na vaga aberta pela morte do marquez de Santo Amaro.

Estabelecida a Regencia una pelo *Acto Addicional* realizou-se a 7 de abril de 1835 em todo o territorio brasileiro a eleição para o Regente, sendo conhecidos logo dois candidatos amparados por elementos prestigiosos: o padre Diogo Antonio Feijó e Hollanda Cavalcante. O eleito foi renhido, conseguindo Feijó vencer o seu competidor por uma differença de 575 votos (2826 contra 2251) tendo sido votados ainda Costa Carvalho e o general Lima e Silva, que faziam parte da Regencia trina, Araujo Lima, Paes de Andrade e Bernardo Pereira de Vasconcellos. Apurada a eleição pelo Senado foi Feijó proclamado o escolhido pelo voto popular, prestando compromisso e entrando no exercicio de suas funcções a 12 de outubro. A eleição era original. Pelo artigo 27 do Acto Addicional os eleitores votariam por escrutinio secreto em dois cidadãos brasileiros, dos quaes um não seria nascido na provincia a que pertenciam os collegios e nenhum delles seria cidadão naturalizado.

Apurados os votos lavrar-se-iam tres actas do mesmo teor que contenham os nomes de todos os votados e o numero exacto de votos que cada um obtivesse.

Se houvesse empate por haverem obtido o mesmo numero de votos dois ou mais cidadãos entre elles decidiria a sorte.

Feijó organizou quatro ministerios, todos elles de curta duração. No primeiro as pastas do Imperio e da Justiça e as duas militares eram accumuladas, respectivamente, por Antonio Paulino Limpo de Abreu (visconde de Abaeté) e pelo general Manuel da Fonseca Lima e Silva (barão de Suruhy). O segundo (visconde de Caravellas (Manuel Alves Branco) e Manuel do Nascimento Castro e Silva, na gestão dos negocios de estrangeiros e da Fazenda completavam o gabinete, que se demorou no poder quatro mezes incompletos. Do ministerio seguinte fizeram parte Abaeté, na Justiça, Castro e Silva, na Fazenda e Lima e Silva, na Guerra, conservados da organização anterior. Os novos titulares foram: José Ignacio Borges, que administrou durante quatro mezes as pastas do Imperio e de estrangeiros, Salvador José Maciel, que geriu os negocios da Marinha e Gustavo de Aguilar Pantoja, ministro interino do Imperio e effectivo da Justiça, quando Abaeté passou para a pasta de estrangeiros. Este gabinete governou pelo espaço de sete mezes.

O terceiro, que teve menos um mez de vida, conservou ainda Castro e Silva na Fazenda, mantendo tambem Aguilar Pantoja, effectivamente, na Justiça e Salvador Maciel, na Marinha. Abaeté, em fevereiro de 1837 substituiu Pantoja, na pasta de estrangeiros; o marquez de Lages (João Vieira de Carvalho) foi até abril de 1837 o gestor da pasta da Guerra, entregando-a depois ao general Salvador Maciel, e o barão de Suruhy que na formação do gabinete passára da Guerra para o Imperio entregou este ministerio, em março de 1837 a Abaeté.

O ultimo gabinete administrou pelo espaço de quatro mezes, Manuel Alves Branco geriu duas pastas: a do Imperio e a da Fazenda; o visconde de Jequitinhonha (Francisco Gê Acayaba de Montezuma, outras duas, a da Justiça e a de Estrangeiros; José Saturnino da Costa Pereira, que representava a provincia de Matto Grosso no Senado teve a pasta da Guerra e Tristão Pio dos Santos, a da Marinha.

Uma forte corrente opposicionista, na qual tinha logar de destaque na Camara o deputado Bernardo Pereira de Vasconcellos, atacou energicamente a administração do regente. Feijó não era homem timido nem disposto a capitular. Mediu, porém, a gravidade da situação e para não convulsionar o paiz resolveu demittir-se. A 18 de setembro de 1837 exonerou o visconde de Caravellas das funcções de ministro do Imperio, chamando para occupar a pasta um dos proceres da opposição, o marquez de Olinda. Dictou a resolução o desejo de cumprir a lei que dava ao ministro do Imperio a attribuição de substituir o Regente. Feito isso, Feijó no dia seguinte apresentou a sua renuncia, explicando em manifesto os motivos que a determinaram.

Deixando o poder retirou-se para São Paulo e ali, em 1842, envolveu-se no movimento de Sorocaba, sendo preso. E' interessante a correspondencia trocada entre elle e Caxias que o governo mandou para pacificar a provincia. Feijó referia-se ás provas de confiança que dera ao integro militar, quando Regente e Caxias respondeu que o Feijó o encontrava na mesma situação de defensor da ordem.

Encerremos estas linhas com a narração de um facto authentico:

O relogio do valoroso ministro da Justiça de 1831 foi doado a uma das nossas instituições que se consagram ao culto do passado, e recolhido, dentro da respectiva caixa, ao museu.

Quando Prudente de Moraes visitou officialmente essa instituição, recebeu-o o barão Homem de Mello que se promptificou a mostrar ao presidente da Republica todas as dependencias do edificio. No Museu, diante da caixa que encerrava o relogio de Feijó disse o barão:

— Vae agora, v. ex., sr. presidente conhecer uma joia historica: o relogio do padre Diogo Antonio Feijó, parado na hora exacta em que o nosso eminente patricio falleceu.

Tomou a caixa, abriu-a e tornou-se livido. O relogio havia desapparecido.

Lafayette Silva

Topicos & Noticias

O tempo

BOLETIM DA DIRECTORIA DE METEOROLOGIA

Previsões para o periodo de 6 horas da tarde de hontem até 6 horas da tarde de hoje:

Districto Federal e Nictheroy — Tempo: ameaçador, com chuvas.

Temperatura: noite menos fresca; estavel de dia.

Ventos: do quadrante sul, frescos por vezes.

Estado do Rio — Tempo: ameaçador, com chuvas.

Temperatura: em declinio á noite; estavel de dia.

Estados do sul — Tempo: perturbado, com chuvas, em S. Paulo; melhorará no Paraná; bom, com nebulosidade, nos demais Estados.

Temperatura: estavel em S. Paulo; em ascensão nos demais Estados.

Ventos: do quadrante sul em São Paulo e Paraná, rondando gradativamente para o quadrante N nos demais Estados; frescos.

Nota — Não recebemos as informações meteorologicas, expedidas entre 9 ½ e 10 horas, de Minas, Matto Grosso e S. Paulo (todas) e as de 2 horas da tarde dos Estados do sul.

Synopse do tempo occorrido — No Districto Federal (das 6 horas da tarde de ante-hontem até ás 3 horas da tarde de hontem) — Segundo as observações do Observatorio Meteorologico da Avenida das Nações, o tempo decorreu instavel, com chuvas forte e trovoadas á noite e ameaçador, com chuvas fracas, de dia. A noite foi ainda quente a principio, tendo a temperatura, após, soffrido forte declinio. As médias das temperaturas extremas foram 25º,0 e 19º,7, as observadas nos postos do Districto Federal, e as verificadas no Observatorio Meteorologico foram: 24º,4, maxima, e 20º,2, minima, respectivamente, ás 4 horas e 11 horas e 30 minutos. Os ventos foram variaveis, com rajadas á noite, attingindo a rajada maxima, registrada ás 8 horas e 42 minutos da noite, a 20,8.

A Americana recebeu e nos forneceu o seguinte telegramma:

Lisbôa, 8 (A. A.) — A bordo do paquete "Orania", passou pelo porto desta capital, com destino ao Rio, o dr. Edmundo Bittencourt, director do "Correio da Manhã", daquella capital.

Deve apparecer dentro de breves dias, na Camara, o projecto-bonde, com as medidas financeiras que o sr. Washington Luis julgar necessarias ao desenvolvimento do seu "programma".

Esse projecto, que terá longo appendice, vae assumir o caracter de lei financeira, e nelle serão encaixados os augmentos de taxas e impostos, as alterações da tarifa, etc.

Possivelmente, será seu relator o proprio *leader* da maioria, sr. Julio Prestes.

Aggravou-se a crise de carvão na Central. Falava-se hontem, nas dependencias da estação de D. Pedro II, que a estrada ficará na imminencia de suspender o seu trafego, até o dia 18 do corrente, se não houver uma providencia excepcional, como seria, por exemplo, a requisição daquelle combustivel. De tão grave que é, chega a ser alarmante a perspectiva que se annuncia e que não será, de fórma alguma, uma solução para o sério problema.

Já não adeantam commentarios a respeito da condemnavel incuria, da criminosa desidia da administração da Central, deixando de prever, para prover, por meio de medidas de emergencia, essa calamidade, pois não ha outro qualificativo que melhor caracterize o caso. Os prejuizos causados pela reducção parcial do trafego são incalculaveis até agora.

Mas, além das providencias immediatas, destinadas a conjurar a crise, é necessario que a imprevidencia do Lloyd, responsavel pelo fornecimento de carvão á Central, seja definitivamente apurada. Mostrámos, ha dias, que o desastre dessa estrada, em relação á falta de combustivel, é uma consequencia de ter o Lloyd acambarcado o fornecimento de carvão a todas as empresas officiaes, sem aliás estar apparelhado para enfrentar eventualidades como a que se verifica.

Que a prova sirva de severa advertencia e proveitosa lição ao governo que se vae inaugurar segunda-feira proxima...

O governo está por poucos dias. Se até agora nada se fez quanto ao famoso inquerito judiciario policial em torno dos vultuosos negocios da *Revista do Supremo Tribunal*, tambem pouco se sabe do que apurou a chamada commissão incorporadora.

A gente da *Revista* é que tem divulgado qualquer coisa a respeito. Mas, essa gente não fala senão para salvaguardar os seus interesses, por signal que formidaveis e suspeitissimos.

Emquanto as coisas fazem que andam, desandando, convem desde logo avisar o publico de uma coincidencia: o engenheiro Gilderico Pederneiras, que funccionou na commissão acautelando o Patrimonio Nacional e defendendo-o contra a *Revista*, é irmão da viuva Themistocles Halfeld, parente proximo do sr. Humboldt Fontainha...

Foi posto em pratica, pela primeira vez, o *veto* parcial instituido na reforma da Constituição. A innovação foi estreada na lei que creou os desembargadores de emergencia.

Não se supponha, porém, que o artigo vetado tenha sido o que faculta a livre nomeação dos juizes improvizados. Não. Foi suspensa a execução do dispositivo que restabelece para os supplentes de pretores os parcos vencimentos ha annos fixados para os sub-pretores, de ephemera duração.

Parece, assim, que o governo quer que os supplentes trabalhem de graça, sem nenhuma vantagem nem regalia, pois que nem a esperança de accesso podem mais alimentar.

Que phobia pela justiça...

O projecto que reforma a lei dos ferroviarios, ao que parece, está condemnado a servir de curiosa peteca entre o Senado e a Camara. Vê se logo que isso acontece porque não se trata de augmentar o subsidio ou de votar qualquer outra coisa assim do interesse immediato dos legisladores. Emquanto, no Senado, o sr. Bueno Brandão articulou hontem algumas phrases, procurando justificar a sua attitude, em relação á iniquidade de inutilizar tres ou quatro annos de trabalho dos empregados admittidos antes dos 18 annos de edade, o sr. Plinio Marques, na Camara, denunciou uma irregularidade gravissima.

Trata-se, segundo a declaração desse representante, da sonegação de um dispositivo importante, a proposito da constituição dos directores das Caixas de Aposentadoria e Pensões. Como se não bastasse a lentidão com que se tem arrastado o projecto de remodelação da lei dos ferroviarios, como se fôra pouca a prevenção dos capitalistas do Senado, contra as tendencias mais liberaes da referida lei recorrem ao recurso da escamoteação, que daqui denunciamos no domingo e que esse deputado paranaense articulou da tribuna.

Hoje ou amanhã veremos esse negocio em termos mais positivos. O sr. Plinio prometteu proseguir e mostrar que desappareceu mysteriosamente, na rectificação mandada fazer pela Mesa do Senado um dispositivo approvado no plenario dessa casa do Congresso... Os ferroviarios estão miseravelmente vendidos em tudo isso. Mais uma razão para que as coisas se apurem definitivamente.

A denuncia que fizemos do caso alarmante dos 142.762 metros quadrados de terrenos de propriedade do Ministerio da Guerra, objecto de um conchavo immoral entre esse ministerio e a Empresa de Construcções Civis, parece que não se resolverá facilmente no silencio dos gabinetes. Trata-se de terrenos que são não só do patrimonio nacional, como — o que é muito mais grave — necessarios á defesa da nação.

Já dissemos que o caso, em 30 de maio de 1918, depois de uma demanda no juizo da 1ª Vara Federal acabou com a sentença a favor da União, que era a ré. A Empresa, que era a autora, appellou. O recurso subiu para o Supremo, onde tomou o n. 3.369. Em 31 de agosto do mesmo anno, foi concluso ao respectivo relator, ministro Mibielli, e em 11 de janeiro de 1919, tendo baixado á secretaria, deu-se vista á appellante. Como por encanto, desde essa data, os autos evadiram-se, sumiram-se. Nunca mais se soube delles...

Denunciando os escandalos, chamamos para elles a attenção do procurador geral. Felizmente, hontem, o ministro Pires e Albuquerque, inteirando-se das occurrencias, enviou ao seu collega Mibielli o seguinte officio:

"Exmo. sr. ministro relator da Appellação n. 3.369. Tendo chegado ao meu conhecimento que se acham com vista ao advogado da appellante, desde 11 de janeiro de 1919, os autos da appellação acima indicada, venho pedir a v. ex. a cobrança dos mesmos. — Nestes termos, Pede deferimento".

Talvez não erre o official de justiça que realizar essa deligencia, encaminhando-se para o Quartel General...

Em Napoles, onde reside, o philosopho Benedetto Croce foi alvo das iras de numerosos inimigos, que lhe destruiram a residencia.

Na sua furia iconoclasta, que vale por uma revelação, os assaltantes tiveram o requinte de queimar ao sabio a sua bibliotheca que, antes do acto dos illetrados, era uma das mais ricas da Italia.

Falava-se hontem no Thesouro que dentro de 48 horas subirá á sancção presidencial o projecto que crêa uma delegacia fiscal em Nictheroy. Essa proposição tambem autoriza o governo a remodelar as repartições de Fazenda "sem augmento de pessoal".

Não obstante essa restricção, consta no Thesouro que serão augmentados muitos logares em todas as repartições de Fazenda, inclusive alguns de conferentes na Alfandega do Rio de Janeiro. Para esses cargos apontam-se como candidatos, entre outros, os srs. Levy Neves, ex-delegado fiscal em Minas, dr. Jacob Cavalcanti, chefe de secção no Thesouro, Alberico de Souza Campos, auxiliar de gabinete do ministro da Fazenda, e dr. Severiano Cavalcanti, director da Recebedoria do Districto Federal.

Não está produzindo boa impressão o silencio tumular dos responsaveis pelo governo de Minas em torno da missão Juscelino Barbosa a Paris. Os factos, que se prendem á tradicional probidade mineira, são muito recentes e não podem, por isto, estar esquecidos. Vamos, porém, revivel-os: o sr. Mello Vianna, cobrado pelos credores estrangeiros do Estado, resolveu enviar a Paris o sr. Juscelino, a quem remettia pouco depois um milhão e cem mil libras esterlinas para o resgate dos emprestimos externos, operação *já definitivamente* combinada, segundo os telegrammas do emissario. Este, de posse do cheque, converte o dinheiro inglez em francos, causando ao Thesouro mineiro prejuizos de mais de 10 mil contos de réis. Feito isto, regressa ao Brasil sem que o resgate se haja realizado. Accusado, o sr. Juscelino Barbosa, director do Banco Francez de Perrier & Comp., em Bello Horizonte, grita que é homem honesto, que sua vida pode ser devassada, que comprou predios a credito, etc., etc. Sobre o resgate dos emprestimos e os resultados da conversão do milhão e cem mil libras em francos nem uma palavra.

O que mais estranha, todavia, em tudo isto, é o silencio do sr. Antonio Carlos que, talvez, possa explicar as coisas, emquanto não vêm os esclarecimentos relativos ao mysterioso desfalque da Recebedoria de Minas, nesta capital...

Respondendo ao officio que ha dias lhe endereçaram a Sociedade Rural, a Liga Brasileira e a Associação Commercial, suggerindo varias medidas e alvitrando providencias relativas ao plano em execução, o Instituto de Defesa do Café de São Paulo apenas se limitou a declarar que haviam sido augmentadas as entradas do producto, em Santos e que, com referencia ao auxilio financeiro á lavoura, adverte que *ha dois mezes* fôra convocada uma assembléa de accionistas do Banco de Credito Hypothecario e Agricola, afim de ser definitivamente resolvida essa assistencia.

Mas, como tivemos occasião de ver, ha dias, commentando a iniciativa dos lavradores e do commercio de Santos, o appello dessas classes abrangia medidas mais amplas e mais de accordo com as necessidades economicas imperiosas de ambas. O Instituto procurou uma tangente e respondeu seccamente, em estylo burocratico e formalistico, ás ponderações da lavoura e do commercio de café.

Em nossa edição de domingo evidenciámos, de conformidade com positivas informações colhidas nos Estados Unidos e baseadas em fidedignas estatisticas, qual é, presentemente, a verdadeira situação do café nesse paiz. O producto brasileiro está, por assim dizer, indefeso, soffrendo a activa concorrencia do café colombiano, promovida habilmente pelos interessados em supplantar a nossa mercadoria. Ora, na representação da lavoura e do commercio, entregue ao Instituto, havia uma interessante allusão á propaganda.

Já foi favor grande, no que parece, a resposta communicada, laconicamente, pelo secretario da caprichosa instituição...

Quando o Congresso, num gesto de reconhecimento á situação precaria do funccionalismo publico, resolveu mandar incorporar a seus vencimentos a gratificação provisoria que já vinha percebendo, fel-o naturalmente certo de que, o dispositivo votado e convertido em lei, seria integralmente executado taes os termos claros e precisos da sua redacção.

Mas, nem assim deixaram de apparecer as duvidas mais descabidas por parte de quem devia cumprir o preceito legal. E o mais interessante é que essas duvidas partiram justamente dos interessados mais directamente na sua fiel execução.

Embolsados das vantagens voltam-se agora os pseudos juizes contra os humildes e num gesto deshumano resolvem tirar dos operarios, diaristas e mensalistas a mesma gratificação que já receberam e que a lei taxativamente tornou extensiva a essa classe de serventuarios.

Sob esse pretexto tem sido adiado o pagamento das folhas do mez de outubro e é facil calcular a situação de milhares de chefes de familia na dolorosa perspectiva de ficarem ainda reduzidos nos pingues ordenados, quando se elevam os de todas as classes.

Assim as repartições pagadoras estão resolvidas a effectuar o pagamento sem os respectivos augmentos até que seja resolvida a consulta da Directoria da Despesa sobre o *direito* dos operarios mensalistas e diaristas á incorporação definitiva do que já vinham percebendo.

Não é preciso commentar o disparate. O que se admira é a coragem dos que promovem, estabelecendo confusão, esse attentado aos direitos de pobres homens, tirando-lhes o que a lei lhes concedeu.

Mas ha gente para tudo...

O Congresso não se conforma com a situação de lhe ser prohibida a nomeação de funccionarios publicos, que nos termos da magna carta constitue uma prerogativa do executivo. Não ha muito, quando o sr. Epitacio manhosamente inaugurou o *veto* parcial — aproveitando a Receita mas repudiando a Despesa — entre os fundamentos da sua resolução constava essa invasão indevida de poderes. Todos estão lembrados da lavagem que deu no Congresso, e de como elle a recebeu, complacente e submisso, para approvar, mezes depois, os disparates daquelle presidente e continuar a immiscuir-se em assumptos meramente administrativos, que são da esphera do Executivo. Com isso o Congresso talvez queira illudir-se, procurando uma compensação para a sua habitual subserviencia em materia legislativa...

Ainda agora transita pelo Congresso um projecto autorizando o governo a effectivar, nos lugares que occupam de terceiros officiaes da Secretaria de Justiça, os actuaes funccionarios interinos. A medida encerra um favor pessoal mais do que transparente, porquanto, de accordo com a lei, esses logares são de concurso, havendo mesmo, em repartições subordinadas ao Ministerio da Justiça, disposições que mandam abrir concurso entre os actuaes escripturarios para preencher as vagas de terceiros officiaes. São esses assim os mais sacrificados se prevalecer a emenda em questão.

O gesto do sr. Salles Filho, desligando-se da colligação Frontin-Mendes Tavares em face do apoio por ella demonstrado no projecto que officializa o *jogo do bicho* e consagra o monopolio da sua exploração ao contraventor João Turco, e os justos clamores da imprensa contra a immoralidade fizeram arrefecer os enthusiasmos da maioria do Conselho, com o que se abespinhou o deputado Cesario de Mello.

Basta dizer que pela approvação do projecto até o dia 13 do corrente, a tempo ainda do sr. Alaor Prata sanccional-o.

Porque será que o deputado por Santa Cruz dispunha, assim, com tanta segurança da acção do prefeito?

Se assim é, deve-se consignar que o referido representante carioca nunca se aproveitou desse prestigio para obter qualquer melhoramento para Santa Cruz, mas delle se soccorre em favor de uma maroteira qual a da officialização do *jogo do bicho*.

Extremado no caso, o sr. Cesario põe a faca nos peitos: ou passa o projecto ou elle revoga seus compromissos com a frente unica. E' radical. Mas, com os diabos! o sr. Frontin declarou que o caso não envolvia nenhuma questão politica e a attitude do sr. Cesario o desembaraçou...

O famoso projecto das loterias dá ensejo a um mundo de conjecturas a um kaleidoscopio estonteante...

Por occasião do almoço offerecido, no Instituto de Butantan, aos delegados do Congresso de Hygiene, actualmente reunido na capital de São Paulo, o sr. Manoel Ferreira propoz que se conferisse ao sr. José Lobo, do Ministerio do Interior, o titulo de *hygienista honorario*...

A novidade é muito pittoresca e a homenagem deve ter impressionado bastante o auxiliar do governo paulista, sensibilizando-o notavelmente.

Nos debates, por occasião do julgamento dos embargos, apresentados á justiça militar, referente ao processo Bertholdo Klinger, deante de certas affirmativas juridicas feitas pelo procurador geral, dr. Washington Vaz de Mello, o capitão Faustino escreveu, como patrono do accusado:

— "Perdoae-lhe, egregios ministros, elle não sabe o que diz".

Taes palavras, que se acham na argumentação dos embargos, serão riscadas, por proposta do ministro relator, dr. Cardoso de Castro como pouco gentis á *cultura juridica* do procurador!

Certos pareceres, de membros das commissões permanentes da Camara, geralmente não são divulgados, passando por isso quasi despercebidos. Desses foi o que o deputado João de Faria, da bancada paulista, formulou ha dias, como membro da commissão de Agricultura. No referido documento ha uma allusão ao proteccionismo parasitario, cujo desenvolvimento só é comparavel ao esforço com que o defendem os advogados administrativos, estipendiados pela pretensa industria nacional.

Ponderou o sr. João de Faria que essa operosa advocacia, *fartamente remunerada*, conseguiu, de anno a anno a transformação da tarifa aduaneira, que o imperio não conseguiu que se alterasse. Advertiu ainda aquelle representante que, salvante o café, o valor da nossa exportação é quasi nullo. Foi mais alem o sr. Faria e escreveu isto:

"Até a producção agricola extractiva terá que soffrer profundos golpes na parte relativa ao café. A politica economica de São Paulo, encarecendo a sua producção, com successivas sobretaxas, com a majoração da falta de exportação, com o augmento dos fretes ferroviarios, matará, seguramente, aquella riqueza no momento em que o respectivo preço, no porto de embarque não puder cobrir o custeio agricola em todos aquelles cafezaes, cuja colheita fôr inferior a 50 arrobas por mil pés."

Quem assim se manifesta deve ser insuspeito aos *valorizadores* do café paulista, como representante da bancada que obedece á orientação do P. R. P., sob cujo pallio o Instituto *ampara* a lavoura e *defende* o café nos mercados externos, aggravando consideravelmente a situação já muito precaria da lavoura...

Tem a palavra o *Correio Paulistano*.

As delegações do Tribunal de Contas nos Estados offerecem, de quando em vez, pratinhos deliciosos. Agora, chegou a vez da de Sergipe.

O delegado fiscal e a delegação, de mangas arregaçadas, estão a brigar por causa de um pagamento.

A delegação diz que o delegado fiscal infringiu dispositivos do Codigo de Contabilidade e o delegado, por sua vez, informa que a delegação exhorbitou. E o pagamento em questão, — e isso é o peior — sem o registro foi realizado!

Factos dessa natureza são communs. Delles se tem conhecimento com a leitura do *Diario Official*, transformado no caso em taboa de lavar roupa suja...

Não seria possivel evitar escandalos dessa ordem, pela punição dos responsaveis?

Mais uma vez ficou patente a nossa falta de senso administrativo, até nas mais modestas repartições, como seja a Inspectoria de Vehiculos, com o que se passou no ultimo sabbado. A bem da verdade não podemos affirmar se a culpa foi dessa repartição ou da Prefeitura; mas em todo caso cabia-lhe a responsabilidade maior, por ser quem deve entender do trafego urbano.

Como é que, num sabbado, dia sabidamente de extraordinaria affluencia na cidade, se manda fechar a avenida Beira Mar, a pretexto de obras a executar naquelle trecho? E' uma idéa que não lembra nem a Calino.

O resultado foi o que se viu tendo os vehiculos todos de transitar pelas ruas Senador Dantas e Treze de Maio, houve incrivel balburdia, atropelo e consideravel atrazo em todo o serviço dos bondes — nem estes, nem os automoveis podiam sair do lugar.

E isso durou algumas horas, com grave prejuizo para a população que se via paralysada, sem meios de transporte; pois era tal o engorgitamento de carros, automoveis e bondes, imprensados uns nos outros, que não podiam mover-se.

Realmente, á lembrança de mandar fechar aquelle trecho da avenida, num sabbado, só podia entrar numa cabeça ôca ou massiça...

Foi noticiado, em detalhes, ha dias, o desastre de automovel occorrido na praia do Flamengo, em que perdeu a vida o capitalista cearense Antonio Montaverne. Soube-se que o auto assassino era do Ministerio da Viação, no momento á disposição da Central do Brasil. Nada mais se disse.

Não obstante, o auto em questão, um Ford, é bem conhecido da Inspectoria de Vehiculos, pelos excessos de seu proprietario, um dos filhotes do regimen... Quando, mais tarde, se escrever a historia da administração da Central a expirar, esse carro occupará papel de relevo. E, então, é possivel que se explique convenientemente a queima de gasolina do Estado por esse auto, nos passeios nocturnos pelas pensões elegantes e casinos...

A pastoral

Por dias a mudança nos altos dominios da administração republicana, e quem a deixa, sem o contacto da opinião popular, não quer partir sem gravar um traço da sua personalidade na alma dos jovens que futuramente serão os eventuaes senhores desta terra esquecida. Dahi a facilidade com que exhortou os governadores dos Estados a que o acompanhassem nesse sonho meio confuso de educação do caracter nacional, o que se vê, anda precisando de uma reforma, nos moldes talvez da que soffreu o estatuto basico do regimen, para que cada cidadão dessa democracia possa corporizar, amanhã, o ideal civico que o actual hospede do Cattete encarnou em quatro annos sufficientemente julgados pelo povo brasileiro.

A idéa é sem duvida inedita. Nenhum dos muitos presidentes que a Republica tem tido já se julgou bastante para perpetuar a sua imagem, nem mesmo no posto transitorio onde a nação o collocou, quanto mais disseminando-o e dividindo-o entre todas as almas que constituem esse colosso acorrentado, tão digno de melhor sorte. Estava, porém, escripto que a coragem seria um dia infinita...

Não nos illudamos com ella, porque falando na necessidade de educar o caracter nacional, o que se pretende é conformar um Brasil pelo perfil desses a quem o acaso, entre peripecias e surpresas, elevou ás supremas posições. O caracter segundo a erronea e enganosa concepção inspiradora do documento que vimos commentando, constitue, sem duvida, uma creação tão original quanto essa de convidar os passivos capitães dos Estados a emprehenderem uma cruzada em prol da sua definitiva implantação nos costumes indigenas. Falando em caracter melhor fariam, se não vissem o mundo ás avessas, escolhendo qualquer vocabulo que o substituisse em um diccionario de antonymos...

A mocidade no Brasil, apezar das sombras com que procuram ardilosamente cercal-a esses curiosos expoentes politicos e moraes, não ignora onde está o caracter, sabe muito bem do que precisa para fortalecer o seu, nas horas de desfallecimento e corrupção. E por sabel-o, no dia em que os actuaes dirigentes, que por ahi pullulam, annunciarem os locaes onde serão ministrados os seus evangelhos de regeneração civica, a juventude lhes voltará o rosto. Não queremos dizer, todavia, que *taes* templos de espantosas contradições fiquem totalmente abandonados. Resta-lhes, como publico capaz de occupar as suas carteiras, essa mesma ralé que costuma comparecer ás consagrações civicas dos seus paredros, a patuléa recrutada nos dominios onde a tromba do civismo é soprada pelos banqueiros do jogo do bicho. Se houver desses em numero avultado, ahi pelos dominios da Federação, ainda pode ser que os governadores dos Estados e do Acre não caiam em terra safara!

Porque a verdadeira mocidade, saida do lar para a escola, não póde applaudir e identificar-se com a cohorte insaciavel dos que se locupletam com o ouro do paiz derramado entre os escribas venaes que exaltam os Mecenas da época... Os filhos de familia, educados no respeito pela propriedade alheia — e os bens do Estado estão neste caso! — sabem que ninguem, sem escandalo da moral domestica, póde dispor de qualquer objecto que não lhe pertence. Elles portanto têm o culto pelo respeito a tudo quanto é decoro, e só podem alimentar um ideal, o de verem os folliculaios do incondicionalismo remunerado reduzidos á insignificancia e ao desprezo merecido.

O telegramma, que acaba de ser expedido aos governadores e presidentes dos Estados, não terá nenhum écho no coração da mocidade, e os seus mesmos destinatarios, comprehendendo as coisas como ellas se desenrolam, terão, ao recebel-o, sorrisos significativos, expansões que nunca chegam ás altas espheras onde se alojam os maiores por tudo quanto ha acontecido, mas que lhes serviriam, caso estivessem em uso as photographias á distancia, tiradas através dos corpos opacos e sem fio, para mostrar que frouxos de riso, mesmo em partidarios politicos, pode despertar a presumpção dos homens illudidos!

A escola para a educação civica da mocidade ha de vir. Seus professores, porém, serão recrutados em outros arraiaes, onde os principios classicos da moral tenham livre curso. As suas lições procurarão robustecer a fé no direito, estimular o respeito pela dignidade d'alma, fazendo della o principio substancial da sua politica. Ha de vir, mas será justamente para varrer os equivocos que uma transitoria situação converteu em postulados, ha de vir, mas para robustecer as energias nacionaes, restaurando-as, reintegrando a nação na dignidade a que ella tem direito dentro da familia continental.

CONTRA A ESTABILISAÇÃO

AS PALAVRAS E OS FACTOS

O *Petit Journal*, de Paris, tem publicado, sob o pseudonymo de "Senatus", que occulta o seu chronista financeiro, diversos artigos sobre a questão da estabilização cambial, lá como aqui, em plena actualidade.

Damos a seguir o seu primeiro artigo sobre o assumpto.

I

A palavra "estabilização" é, á primeira vista, uma palavra agradavel porque evoca a idéa de "estabilidade".

Um paiz que vive desde varios annos sob o regimen da instabilidade monetaria, de que soffre todas as angustias, aspira, naturalmente, livrar-se delle o mais depressa possivel, e quando technicos lhe affirmam que, por um golpe de uma varinha magica, elle póde passar subitamente do regimen instavel ao regimen estavel, como não lhe prestará elle uma benevolente attenção?

Mas, além da palavra, existe o facto.

A palavra é doce e mysteriosa. O facto será concreto e brutal.

Elle consistirá, simplesmente, numa *fallencia monetaria*, que enriqueceria definitivamente os espertos, espoliaria definitivamente os ingenuos, cortaria todo futuro ás soluções de equilibrio e de justiça a esperar uma sã melhoria progressiva do franco.

Com effeito, supponhamos que, mesmo impossivel, a "estabilização" promettida seja solidamente realizada, e isso, por exemplo, a um cambio tal que o franco legal seja levado *para sempre* á sexta ou setima parte do franco antes da guerra.

Isso significará que o Estado, que é o maior devedor da França, só ficará devendo aos portadores de titulos a sexta ou setima parte do que se obrigára a pagar, espoliando-os dos cinco outros sextos ou dos restantes seis setimos.

Isso significará egualmente que, em todas as relações entre negociantes e particulares, quem quer que seja devedor ficará immediatamente perdoado dos cinco sextos ou dos seis setimos da sua divida, com prejuizo do credor, que deverá *passar a esponja* sobre todo o resto.

— Mas, dir-se-á, é o que se passa hoje, em virtude da baixa do franco, e é supportado!

Sim, é supportado — mal soffrivel — porque é supportado *provisoriamente*, esperando que isso mudará.

Os portadores de titulos supportam que os seus *coupons* sejam depreciados, porque não perderam a confiança num melhoramento futuro.

Do mesmo modo para os contratos particulares.

Mas no dia em que essa probabilidade de melhoria fôr afastada para sempre pelo referido facto, que revolução, que desespero e que colera!

Neste momento, a palavra "estabilização" seduz ainda, porque não são conhecidos os factos.

Elles continuam escondidos.

Se a palavra faz fortuna é que o publico não sabe que ella o leva á ruina.

O que o seduz na palavra, é o temor de uma descida maior da moeda, mas, em si mesmo, elle espera que essa estabilização seja o preludio do melhoramento da moeda.

Quando elle aprender á propria custa que a estabilização é a fallencia dos cinco sextos ou dos seis setimos, que deve renunciar para sempre a esperança de uma revalorização parcial da moeda e do seu credito, qual não será o seu espanto?

E quando elle vir que essa fallencia disfarçada sob o nome de estabilização, que devia ao menos dar estabilidade á moeda e aos contratos, nada mais é que a isca de uma fallencia maior, porque ainda não ha exemplo de uma estabilização artificial que tenha dado resultado, porque toda a estabilização artificial só tem sido uma parada momentanea precedendo a quéda definitiva de uma moeda, qual não será a sua colera?

E' por isso que, emquanto é tempo, julgamos dever esclarecel-o gritando-lhe que a estabilização artificial é de todos os perigos o mais ameaçador para as finanças publicas e privadas.

No mundo politico

Impressões da Camara

A Camara está toda com a attenção voltada para a chegada do novo presidente, hoje. O sr. Washington Luis vem acompanhado de sua familia. No entanto, os representantes "do povo", de reeleição periclitante, não se conformam em deixar o sr. Washington em paz.

A Camara quer render homenagens excepcionaes ao novo chefe do Estado. O seu salão de honra está sendo preparado com phrenesi, para que nelle seja recebido o sr. Washington Luis, com todas as honras de novo orientador do paiz. Fala-se mesmo num banquete, ali.

A proposito, observava o sr. Basilio:

— E' realmente esta Camara... uma Camara de comidas.

Hoje, é fatal que não haja sessão, na Camara. Os paredros vão tentar ser recebidos pelo que, depois de 15 de novembro, tudo póde. Por isso mesmo, a falta de *quorum* vae ser coisa fatal.

Sussurra-se que o general Potyguara, uma vez satisfeito com a sua promoção, vae apertar as cravelhas. O general Potyguara ha muito que promettеu fazer analyses independentes. Mas que dirá o general, futuro detentor dessa espectativa? E que fará o futuro presidente?

...e do Senado...

O sr. Bueno Brandão, logo que a sessão foi aberta, requereu se nomeasse uma commissão de 21 membros para receber o sr. Washington Luis, esperado hoje.

Pouco depois, o sr. Monjardim, batendo a mão no hombro do *leader*, tomava a liberdade:

— Pegando no bico da chaleira, hein, coronel?

O sr. Bueno sorriu amarello...

Na ordem do dia foi apresentada, com a assignatura de 23 senadores, a emenda fixando em 200$ diarios os vencimentos dos membros do Congresso. A minoria não só recusou a assignar, como combaterá o projecto.

— Bello regimen este, dizia um senador da "esquerda". O povo debaixo do sitio e a braços com a carestia da vida, quasi ás portas da miseria... O Congresso, que vota tudo, que permitte tudo isso, vae ser augmentado. E o povo curva-se... O Congresso faz bem...

Na sala do café, conversava-se sobre a politica mineira. Veiu á baila a falada escolha do actual chefe da nação para presidente do directorio do P. R. M.

— A *demarche* para a reforma das bases do partido, no sentido de tornar effectiva a sua presidencia, póde se dizer que fracassou... Nem foi preciso ao Antonio Carlos descobrir as baterias... A reacção partiu, victoriosa, do Bueno de Paiva, do Junqueira e do Wenceslão Braz.

Dá-se, comtudo, como provavel que o actual presidente seja eleito para o anno de 1927...

O que Minas quer...

Em Minas, discursando ha pouco no banquete que foi ali offerecido ao sr. Vianna do Castello, teve o sr. Bueno de Paiva opportunidade de dizer:

"Tudo isto pudestes ver, como pudestes verificar tambem que elle continúa a ser o mesmo povo, que bem conheceis o que eu tambem conheço: o povo ideologo e sonhador, que a tudo antepõe a sua crença, a sua fé; que é altivo e cioso de liberdade, respeitador da ordem, obediente á lei, idolatra da justiça. Povo circumspecto e ordeiro, que apoia consciente e livremente os governos que escolhe e elege e a quem principalmente pede ordem e justiça, para garantia de seus direitos; paz e tranquilidade, para que possa evoluir sem pesadelos e caminhar sereno na conquista de seus nobres ideaes..."

Fala o sr. Bueno de Paiva que o povo mineiro pede principalmente ordem e justiça, paz e tranquilidade aos governos que "apoia consciente e livremente"...

Se o senador mineiro não quiz fazer ironia, ahi fica o pedido de Minas ao futuro governo...

Indifferença...

BELLO HORIZONTE, 7 (*Do correspondente*) — Embora faltem poucos dias para o termino do quadriennio e se saiba que o actual presidente virá fixar residencia nesta capital, nota-se, por parte do povo, verdadeira indifferença por esse assumpto. Falou-se, ha dias, numa commissão de recepção. Reuniu-se, parece que uma vez. Não se conhece nenhuma deliberação sua...

O sr. Paim está doente

Foi lido no expediente de hontem, na Camara, um telegramma do deputado Paim Filho, communicando que, por motivo de doença, não tem podido deixar Porto Alegre, de regresso a esta capital.

O sr. Guaraná em Campos

CAMPOS, 8 (*Do correspondente*) — Chegou o ex-deputado Luiz Guaraná, que foi recebido, na "gare", pelo prefeito, padre Carmello, director do Lyceu e Escola Normal; presidente e vice-presidente da Camara e amigos. Saudando-o, falaram os deputados estaduaes Abdelkader Magalhães e Gambetta Perissé, agradecendo o sr. Guaraná.

Em seguida, seguiu para o palacete do Bispado, que alugou para sua residencia, havendo, á noite, baile.

Hoje, o sr. Guaraná offerecerá um banquete aos deputados Abdelkader e Gambetta.

O sr. Mangabeira desistiu das homenagens

O sr. Octavio Mangabeira, em carta dirigida ao sr. Pedro Lago e ao sr. Almachio Diniz, abriu mão das homenagens que um grupo de intellectuaes bahianos aqui residentes preparavam em regosijo pela sua entrada para o ministerio do futuro governo.

A bancada e os demais manifestantes resolveram assistir á posse do novo ministro.

A recepção do sr. Seabra na Bahia

BAHIA, 8 (*Do correspondente*) — Está organizado o programma da recepção ao sr. Seabra.

Ao fundear o paquete "Orania", uma commissão irá a bordo cumprimentar o viajante, conduzindo-o para o cáes de desembarque, onde será saudado, em nome do povo.

Formado o corso de automoveis, o sr. Seabra occupará uma "limousine" de luxo, dirigindo-se para a sua residencia, onde será novamente saudado pelo senador Wenceslão Guimarães, em nome do Partido Democrata. Em seguida, receberá cumprimentos das commissões districtaes e dos delegados á convenção politica dos municipios, que será realizada no Polytheama, sob sua presidencia.

No dia immediato, será celebrada missa em acção de graças pelo seu regresso.

A bancada pernambucana e o sr. Estacio

Esteve hontem no Senado o sr. Solidonio Leite, *leader* da bancada de Pernambuco, na Camara, que foi ali, em nome da representação daquelle Estado, assentar, com o sr. Estacio Coimbra, o dia e hora da entrega da mensagem que os seus antigos collegas lhe dirigem, pela sua eleição para o cargo de governador da referida unidade de nossa Federação.

A ordem ameaçada na Bahia

O governo do sr. Calmon, na Bahia, continúa a praticar a politica da violencia contra os seus adversarios.

Telegramma directo da redacção d'*O Jornal*, de S. Salvador, ao *Correio da Manhã*, relata mais um attentado que aquella folha acaba de soffrer, invadida tumultuariamente a sua redacção pelo director da secretaria de policia, á frente de capangas policiaes armados.

Empastelado já uma vez pelo governo Calmon, está de novo *O Jornal* ameaçado. Noticias outras provindas da Bahia asseguram não ser tranquilla a situação, sabidos os propositos governamentaes de perturbar a recepção que se prepara ao sr. Seabra e que promette attingir grandes proporções. A violencia contra *O Jornal* será o primeiro capitulo, visando amedrontar o povo. Continuando a circular na cidade os boatos de novo empastelamento, o pessoal que trabalha no orgão opposicionista declara-se preparado e disposto a reagir.

O facto levará hoje á tribuna do Senado o sr. Moniz Sodré.

O Congresso do Partido Democratico

S. PAULO, 8 (*Do correspondente*) — Continuam activos os preparativos para o grande Congresso do Partido Democratico, em 19 de dezembro proximo, com participação do conselho consultivo, directorios municipaes e directorios districtaes da capital.

O programma financeiro do sr. Washington

BELLO HORIZONTE, 7 (*Do correspondente*) — Hoje, causou espanto uma conversa, entre politicos, sobre um plano extravagante do sr. Washington Luis, que teria resolvido pedir a cooperação do sr. Antonio Carlos, no programma financeiro do novo quadriennio. O sr. Antonio Carlos seria o ministro da Fazenda; o sr. Getulio Vargas iria presidir o Rio Grande, como successor do sr. Borges de Medeiros, e o sr. Alfredo Sá assumiria o governo de Minas, para marcar nova eleição. Seria o tempo sufficiente para desincompatibilizar-se o quasi ex-presidente da Republica, candidato ao governo deste Estado.

Chegou o leader

Pelo trem de luxo paulista, regressou a esta capital o deputado Julio Prestes, *leader* da maioria da Camara dos Deputados.

Sr. Graccho Cardoso

Passageiro do trem de luxo paulista, regressou hontem a esta capital, o sr. Graccho Cardoso, ex-presidente de Sergipe.

Onde será a posse do sr. Washington

Ficou resolvido, hontem, pelas Mesas da Camara e do Senado, que a posse do sr. Washington Luis se realize no palacio da Camara.

Os convites para a solennidade começarão a ser expedidos amanhã.

Os auxiliares do sr Konder

Está a chegar a esta capital o engenheiro geographo Alvaro Tavares, que vem servir de official de gabinete do novo ministro da Viação, sr. Konder.

O regresso do sr. Seabra

BAHIA, 7 (*Do correspondente*) — Os jornaes estão publicando o convite da commissão promotora das grandes festas politicas e populares que serão realizadas por occasião da chegada do sr. Seabra, e para uma grande reunião, no proximo dia 11, para organização do programma da recepção.

Chega hoje o sr. Washington Luis

S. PAULO, 8 (A. A.) — Em carro reservado, ligado ao nocturno de luxo de hoje, segue para o Rio de Janeiro, acompanhado de sua familia, o senador Washington Luis, futuro presidente da Republica.

Assassinato em Uberabinha

Noticias de Uberabinha, Triangulo Mineiro, confirmam haver Agenor Paes, partidario do situacionismo local, desfechado dois tiros de revólver contra o sr. Cesar de Oliveira Brunswick, primo-irmão do deputado Leopoldino de Oliveira.

O movel do crime se prende a uma simples discussão em torno da politica do representante da opposição parlamentar, que tem, no municipio onde se verificou a tragedia, largo prestigio eleitoral. A victima, filho unico de viuva extremamente edosa, falleceu dois dias após o covarde delicto.

O deputado Leopoldino de Oliveira, em face das constantes violencias praticadas contra os seus partidarios, apressará o seu regresso ao Triangulo Mineiro, onde pretende tomar a direcção da politica opposicionista. Nesse sentido se dirigiu, por telegramma, a todos os seus amigos.

MIGUEL BRAGA — Callista: Quitanda 79, sob., esq. Ouvidor. Teleph. Norte 5502. (6767)

UM BANQUETE DO EMBAIXADOR DO BRASIL AO PRESIDENTE DA ARGENTINA

Buenos Aires, 8 (U. P.) — O embaixador do Brasil, dr. José Rodrigues Alves, offerecerá quinta-feira proxima um banquete ao presidente da Republica, d. Marcello Alvear e sua excellentissima esposa.

Para essa festa foram convidados o chanceller Gallardo e varios embaixadores com as suas senhoras

Portugal no Brasil

Pelo telegrapho

Não está incompatibilizado

Lisboa, 7 (A. A.) — Foi dada á publicidade a lei que mantém em actividade de serviço o dr. Gonçalves Teixeira, secretario geral do Ministerio dos Estrangeiros, que tinha requerido a sua disponibilidade, em virtude da lei de incompatibilidade.

O sr. Attilio Milano em Portugal

Lisboa, 7 (A. A.) — O sr. Attilio Milano tem sido alvo das maiores distincções por parte dos nossos meios intellectuaes, pretendendo realizar recitaes e conferencias nesta capital e na cidade do Porto.

Ainda o caso do Banco de Angola e Metropole

Lisboa, 8 (U. P.) — O sr. Canha Costa, advogado do sr. Alves Reis, requereu ao juiz novas diligencias em torno do escandalo do Banco de Angola e Metropole, figurando entre ellas o exame da escripta do Banco de Portugal e suas agencias e delegações no paiz e no estrangeiro.

O caso das notas falsas do dinheiro brasileiro

Lisboa, 8 (A. A.) — Continúa a policia a diligenciar sobre o caso das notas falsas de quinhentos mil réis brasileiras, aqui introduzidas na circulação.

As autoridades contam em breve prender o falsario que trouxe do Brasil as referidas cedulas.

Um congresso egual aos outros — completamente nullo...

Lisboa, 8 (U. P.) — Encerrou-se definitivamente o Congresso dos Syndicatos Operarios, sem que se conseguisse a unidade syndical e ficando ainda mais irreconciliaveis as correntes do operariado da Confederação Geral do Trabalho.

O sr. Seabra de passagem por Lisboa

Lisboa, 8 (U. P.) — Viaja a bordo do "Orania" o doutor José Joaquim Seabra, antigo ministro da Justiça do Brasil e ex-governador da Bahia.

A actriz Carolina Baptista internada em um manicomio

Lisboa, 8 (U. P.) — A actriz Carolina Baptista foi hoje internada no manicomio de Idanha.

As notas falsas brasileiras

Lisboa, 8 (U. P.) — A policia de investigação continúa as diligencias para prender os passadores de notas falsas brasileiras. Foram interrogados a proposito os empregados do Banco Sotto Mayor e o cambista Costa Ivo, que as venderam.

Vêm duzentos emmigrantes portuguezes para o Brasil

Lisboa, 8 (U. P.) — A bordo do "Orania" partiram para o Brasil duzentos emigrantes portuguezes.

PALCOS & TELAS

Télas

PROGRAMMAS DO DIA

CAPITOLIO — No programma do Capitolio figura esta semana "Que Farias com um Milhão?", ultima creação da grande Mary Carr, e as sessões de hontem deram a prova de que nenhum exagero de reclame houve no que antecipadamente disseram os jornaes [illegible]

[illegible]

CENTRAL — [illegible]

[illegible]

GLORIA — [illegible] Rudolph Valentino [illegible] "A Aguia" [illegible] feio dos francos, não temendo nem mesmo os cossacos da Russia!

Valentino, nesse papel, é soberbo. Mas mais soberbo ainda é vel-o amoroso e, o que é mais, desafiando o odio da mulher amada. Peior ainda é insinuar-se junto della, no proprio castello do seu maior inimigo, quando tinha a certeza que ella sabia quem elle era, isto é, o homem procurado por ordem da czarina, que puzera a sua cabeça a premio! Valentino nada teme, e tudo affronta. Lindo, imponente, magnifico, nesse papel!

"A Aguia", é um dos mais bellos films feitos pela United Artists, e está fadado a um successo talvez ainda maior que o ultimo trabalho em que appareceu o querido artista. Já hontem o Gloria foi pequeno para conter o mundo de admiradores, e principalmente de admiradoras, de Valentino.

No programma, ainda uma comedia, da Pathé, "Casamento a Revelia".

—:—

IDEAL — Mary Pickford, a querida estrella da United Artists, a mais popular das figuras da tela, está hoje no cinema Ideal, que exhibe a sua linda pellicula "Rosita", em que a vemos ao lado de George Walsh, Irene Rich e Holbrook Blinn.

A producção é uma das melhores que essa empresa — a United Artists, vem apresentando entre nós.

A outra pellicula do programma é da Paramount e tem como interpretes principaes: Richard Dix e Lois Wilson, que offerecem um delicioso trabalho.

"O Ladrão de Amores", da Universal, com Norman Kerry e a insinuante Greta Nissen.

Pellicula de grande luxo, montagens e um trabalho agradavel e esplendido pelos interpretes.

—:—

IMPERIO — O bello trabalho da Universal que registra todos os dramaticos lances da luta epica em virtude da qual o titulo de campeão do mundo de box passou das mãos de Jack Dempsey ás de Gene Tunney deu hontem farta renda ao Imperio desde a primeira sessão diurna á ultima nocturna.

O caracter sportivo do film não modificou sequer em sua qualidade o publico frequentador daquella casa, que, dia e noite, recebeu como de costume, os elementos mais significativos do nosso escol social. Entre esses elementos notavam-se os vultos preponderantes da nossa organização sportiva, as figuras habituaes em todas as nossas grandes reuniões de sport, e de par com ellas, muitas senhoras que no decurso do film se mostraram tão interessadas quanto a parte masculina da assistencia pelo assumpto da actualidade que o écran reproduzia.

O film empolgante continúa no cartaz por muitos dias e é certo que elle proporcionará abundantes receitas ao Imperio.

—x—

IRIS — Rara é a semana em que o Iris não exhibe um optimo programma e isso, mais uma vez, se renova esta semana.

"Paraiso Negro", da Fox Film, além de offerecer um enredo altamente interessante, offerece por parte dos interpretes um desempenho maravilhoso. Madge Bellamy, a heroina de "Sandy"; Edmund Low, Leslie Fenton, Doris Lloyd e Ad. Pier, formam o esplendido "cast" desta recente producção.

A Paramount distribue o film nacional "O Guarany", que conta o conhecido romance de José de Alencar, vivido por um artista brasileiro. Tanto de Souza, que vae ás mil maravilhas.

—x—

ODEON — Nazimova, sendo slava de nascimento, surgiu na America do Norte como artista de cinema, o que fez crer que os americanos encontrassem nella um elemento que lhes faltava. Na verdade, o temperamento da bella russa é todo seu, proprio, com a sua personalidade estampada isto é, [illegible] maneira toda sua de agir. Nazimova é inimitavel, como a vemos em "A Madonna das Ruas" — o film [illegible] da First National, que o Odeon está exhibindo desde hontem. Ella nos apparece a principio como uma mulher de luxo, vivendo de orgias. Depois a temos fingindo-se pobre e pura, para attrair a attenção e o coração de um pastor evangelico, que herdada uma grande fortuna, a fortuna que ella achava que era sua pois que tinha sido o de seu amante, tio do pastor. E, então, exerce todo o seu poder de mulher para attrair o homem de quem apenas quer o dinheiro, e consegue o seu intento. Por fim a vemos realmente apaixonada, quando está em perigo o seu amor, pois que toda a sua trama vem a ser descoberta.

[illegible]

PARISIENSE — [illegible]

[illegible]

S. JOSÉ — Os admiradores da bella e querida estrella Norma Talmadge [illegible]

[illegible] Florida, seu luxo, toilettes estonteantes, um desfilar sem fim de bellezas raras, os grandes hoteis balnearios, emfim, um sem numero de coisas que a culta platéa apreciará immenso. — Temos ainda mais para complemento deste grandioso programma, a comedia em dois actos, "Sua Namorada" em que a comicidade e os trucs attingem o mais alto grão de perfeição. A Universal mostra-nos assim o quanto tem em conta seus programmas de comedias. Finalmente assistiremos "Brasil Actualidades", flagrantes da vida carioca destacando-se a inauguração do retrato do sr. Miguel Calmon, no Ministerio da Agricultura; lançamento da pedra fundamental do monumento da Retirada da Laguna; flagrantes do match Paulistas x Cariocas.

Nos bairros

POPULAR — "A Mancha de um Crime", com Lionel Barrymore, e "A Coragem de um Cão", com Big Boy Williams.

—x—

PRIMOR — "O Ladrão de Bagdad", com Douglas Fairbanks, e "Classicos Vadios", com Carlito.

—x—

MASCOTTE — "Quem Matou meu Pae?", com Douglas Fairbanks.

—x—

SMART — "Casar é Bom", com Matt Moore e Kathryn Perry, e "Rude Amor", com Evangeline Russell.

—x—

MODELO — "Somos da Patria Amada", com Wallace Beery, Mary Briand e Raymond Hatton.

—x—

MEYER — "Em Busca do Ouro", com Carlito, e "Um Grande Amor", com Viola Dana e Robert Aggnew.

—x—

AMERICA — Dois bellos films estão hoje no cartaz do querido America, o que ali deve levar um publico selecto e numeroso. Eil-o: "Amor a Credito", emocionante film com Lewis Stone; "O Monstro", trabalho primoroso de Lon Chaney, o maior tragico de todos os tempos.

—x—

AVENIDA — "A Toca do Touro", drama de aventuras com Fred. Thomson; "A Força de Dois Corações", film dramatico de emocionantes situações, com Charles Day, tal é o programma que hoje vos offerece o elegante cine-teatro Avenida, o mais luxuoso e distincto dos salões cinematographicos do bairro de Haddock Lobo.

—x—

AMERICANO — A irresistivel Clara Bow, no lindo drama "Os Labios de Minha Mulher", mais; "Um Grande Amor", com Viola Dana. E' realmente um programma de ouro para os elegantes frequentadores do Americano.

—:—

BRASIL — A maravilhosa opera de Wagner, transplantada para a cinematographia "Siegfried", interpretado por Paul Richter, é um film grandioso, em nove actos deslumbrantes. Mais o campeão olympico, Charles Paddock, o veloz, no lindo drama "Nove e tres quintos de Segundo".

HADDOCK LOBO — Richard Dix, e Noah Beery, no majestoso film — "Alma Cabocla" — um film que fala á alma americana. E' o intrepido John Lowell e a sympathica Evangeline Russell no emocionante drama "Grandes attracções".

—:—

TIJUCA — O noivo não sabia a qual das noivas havia de preferir... A mais bella? a mais sympathica? a mais seductora? O seu coração hesitava... "Entre uma Noiva e Outra" bellissimo drama com Helene Costello e Lewell Sherman. Mais o lindo film "A Decima Mulher".

Palcos

NOTAS & NOTICIAS

CINEMA FALADO

LUCILIA PERES DA'-NOS AS SUAS IMPRESSÕES SOBRE A ESTRE'A DA COMPANHIA DRAMATICA POPULAR — Lucilia Péres, a "étoile" do drama entre nós, vae reapparecer, no proximo dia 12, no theatro S. Pedro, á frente de um elenco artistico, organizado pelo professor Eduardo Vieira. Annuncia-se, officialmente, que o genero theatral, que aquelle elenco irá representar, dessemelha-se do nosso antigo drama e da comedia.

Fomos ouvir, neste sentido, Lucilia Péres.

— "Eu — disse-nos a "étoile" — tenho opinião contraria: acho que o genero que a Companhia Dramatica Popular vae representar, no S. Pedro, no proximo dia 12, não se distancia do nosso antigo drama, nem se affasta dos moldes da comedia classica. E' fóra de duvida, entretanto, que é um genero moderno, talhado para os nossos dias. Eu me explico: o cinema habituou o povo a pensar com mais presteza, a sentir emoções em differentes gráos, proporcionando-lhe espectaculos grandiosos, em poucas horas. O Eduardo Vieira, a quem me uni para esta empresa, idealizou um meio termo entre o theatro e o cinema e, enchendo-se de esperanças, saiu á procura dos nossos melhores autores. Viriato Corrêa acolheu-o com grande affabilidade, offerecendo-lhe uma peça, que é com que estrearemos: "Uma noite de baile", que me encantou. Só então, fiquei inteirada dos intentos do Eduardo...

— A peça é violenta?

— E' um verdadeiro theatro! A acção decorre, vertiginosa, num ambiente de luz e côres, animado pela rebelião das scenas, que se chocam em contrastes, dando-nos a idéa perfeita do tumulto da vida real. E', com effeito, o theatro cinematographado, isto é, o cinema falado, se assim se póde dizer, onde o artista terá de exteriorizar todos os sentimentos, em minutos contados, prendendo, assim, a attenção do publico, que, por vezes, se identificará com a acção da peça.

— Qual é o seu papel?

— Vou encarnar a Maria da Luz, uma esposa que, de um momento para outro, se vê em situação horrivel, ás portas de todas as miserias moraes, lutando contra os sentimentos, para, afinal, cair, vencida, depois de haver experimentado todos os tormentos imaginaveis."

Lucilia mostra-se, egualmente satisfeita com o elenco artistico, organizado pelo professor Vieira, em que ha figuras de grande relevo, como Antonio Ramos, nosso maior galã, que fará sua estréa na segunda peça: "A forja", de costumes portuguezes.

Os espectaculos da companhia serão por sessões, ás 8 e 10 horas.

Lucilia Peres

Queremos a preferencia do publico por isso offerecemos preços que, para artigos iguaes, não tem iguaes

PARC ROYAL

A Maior e a Melhor Casa do Brasil

120 mil réis

Um bello apparelho para jantar, em meia porcellana ingleza. Casa Muniz, Ouvidor, 69.

(7487)

UM NOVO SUPPLENTE DE POLICIA

O chefe de policia, por acto de hontem, nomeou 3º supplente do 5º districto Jayme Cesar Leite.

SOCCORROS URGENTES

Organisação da Casa de Saude Dr. Pedro Ernesto.

Preços da Assistencia Publica. Chamados a qualquer hora pelo telephone C. 12. (6769)

Sorocaba varrida por um violento tufão e forte chuva de pedra

S. Paulo, 8 (Do correspondente) — Pouco depois de meia noite, a cidade de Sorocaba foi varrida por violento tufão acompanhado de forte chuva de granito. Varias casas ficaram por terra, outras destelhadas, postes telephonicos torcidos, arvores desfolhadas e outras arrancadas, depois do tufão cahiu forte chuva acompanhada de pedras de gelo, que se amontoavam.

Não houve desastres pessoaes.

Artigos para presentes

O melhor sortimento

Ao Vaso de Sèvres

CASA FRANCEZA

Ouvidor, 146

(7472)

COMO SE EXPLICA ISSO?

Accidente num collegial recolhido á Detenção de Nictheroy?

Do livro de registro do Serviço de Prompto Soccorro, em Nictheroy, destacámos hontem a seguinte nota: "Medicado no posto o menor Manoel Rodrigues Menezes, brasileiro, pardo, de 11 annos de idade, collegial, recolhido á Casa de Detenção, apresentando fractura dos ossos do ante-braço direito; retirou-se".

SORTES GRANDES! GRANDES PREMIOS!

Todos os dias — se não vejam: hontem mais o segundo premio com 5:000$000 n. 67.597 e toda a dezena de ns. 67.591 a 67.600 — cujos ns. 67.592, 67.600 e 67.598 respectivamente das dezenas já foram pagos aos Snrs. Barros, residente á rua D. Romana 70; Dr. Edmundo Nobrega, residente á rua S. Pedro, 131 e ao Snr. Alberto da Silva Esteves, residente á praça Vieira Souto, 34, achando-se expostos no balcão do Ao Mundo Loterico — Rua Ouvidor, 139 — onde todos os premios ali apresentados são pagos sem o menor desconto e incontinente. Hoje 21 contos por 2$000, meios 1$, dezenas sortidas ou seguidas 20$000. Amanhã 52:500$, plano sem egual, jogando só trinta mil bilhetes. (7498)

Dr. Bastos de Avila

CLINICA MEDICA

das 4 ás 6 horas da tarde—Rua 7 de Setembro n. 231, sobrado. (6770)

ATROPELADO POR UM AUTO

João Baptista Gaspar, de 34 annos de edade, residente á rua Laurindo Rabello n. 78, foi atropelado por um auto, na praça Tiradentes, recebendo escoriações no joelho esquerdo.

Após os soccorros da Assistencia, Gaspar retirou-se para sua residencia.

A policia do 4º districto tomou conhecimento do facto.

HOJE 25:000$000 INTEIRO, 1$600 Loteria do E. do Rio (7484)

Transferencia de officiaes do Exercito

Foram transferidos: do 27º para o 1º batalhão de caçadores, o 2º tenente Abel de Araujo Cunha; do 5º regimento para o 21º de caçadores, o 2º tenente Manoel Buarque Bandeira de Mello e no 15º regimento de cavallaria independente, o 1º tenente veterinario Antonio Francisco de Souza.

Loteria da Bahia

PLANO YY

AMANHÃ

100 CONTOS

POR 30$000

Jogam 18 milhares

DISTRIBUE 2022 PREMIOS,

Inclusive os 2 U. A. do 1º ao 10º premios.

Divididos em vigesimos.

Vende-se em toda parte.

HABILITAE-VOS!!!

(7205)

O que julgou, hontem, a 2ª Camara da Côrte de Appellação

Sob a presidencia do Dezembargador Nabuco de Abreu, reuniu-se, hontem, a 2ª Camara da Côrte de Appellação comparecendo os Dezembargadores Costa Ribeiro, Saraiva Junior e Alfredo Russel.

APPELLAÇÕES CIVEIS

6958 — Appellante, Benevenuto Berna; Appellados, Maria Freire de Vasconcellos, successor do dr. Augusto de Vasconcellos e os 1º Curador de Orphãos e Curador de Menores — Não se conheceu do pedido por ter sido interposto forar do prazo legal.

8020 — Appellantes, 1ºs. Davidson Pullen, syndicos da fallencia da Fundição Anglo Brasileira Ltda.; 2ºs. Hermann Schubarck e sua mulher, William Bicherdick e sua mulher; Appellados, Augusto Cesar de Oliveira Roxo Filho e sua mulher — Deu-se provimento para reformando a sentença appellada, julgar improcedente a acção. Contra o voto do Dezembargador Costa Ribeiro.

8022 — Appellantes, 1º Antonio Ferreira de Carvalho; 2º, Luiz da Costa Souza; Appellados, os mesmos — Deu-se provimento, "em parte" á primeira appellação para accrescentar na condemnação a importancia de 726$, e negou-se provimento á segunda appellação.

7134 — Appellante, Luiz [illegible] Silva, representado pelo Curador de Accidentes; Appellada Cia. de Navegação Lloyd Brasileiro.

Negou-se provimento, contra o voto do [illegible] Saraiva.

7311 — Appellante, Jorge Barba [illegible] Jayme Martins — Negou-se provimento.

8112 — Appellante: Mathan Boiter; Appellado, João Valente de Souza.

Deu-se provimento para, reformando a sentença appellada, julgar improcedente a acção.

8116 — Appellante: Leonel Cardoso da Valle; Appellados, Antonio Dias Ferreira e d. Rosa da Silva Guimarães — Negou-se provimento.

8141 — Appellante: Francisco Ferreira de Mattos; Appellado, Custodio Dias Nogueira — Negou-se provimento.

CORREIO MUSICAL

O SR. OSCAR BORGERTH FILHO NO CONCERTO SYMPHONICO DE SABBADO

Deu-nos a Sociedade de Concertos Symphonicos, sabbado ultimo, o seu segundo concerto da segunda série deste anno, com excellente programma, em que figuravam a Ouverture dos "Mestres Cantores", de Wagner, a "Suite Antiga", para cordas, de Purcell, a interessante "Dansa brasileira", de Assis Republicano (já ouvida no concerto symphonico da orchestra do Scala, no Theatro Lyrico, sob a direcção de Gino Marinuzzi) e o "Concerto", em ré maior, opus 77, de Brahms, para violino e orchestra, sendo solista o joven Oscar Borgerth Filho, cujo valor só é eclypsado pela simplicidade modesta com que se apresenta. Essa a obra que nos merece maior attenção neste concerto. Primeira audição. O "Concerto" compõe-se de tres tempos: Allegro non tropo, Adagio, Finale. Allegro giocoso, ma non troppo vivace. Quando Oscar Borgerth assumiu a responsabilidade de interpretal-o é porque sabia que o poderia fazer com exito não vulgar. E assim succedeu.

Virtuose brilhante, dotado de encantadora natureza de musicista, segurança e pureza de mecanismo, riqueza e homogeneidade de som, fina sensibilidade — essas qualidades todas haviam, certamente, de contribuir para a comprehensão e execução da bella obra de Brahms, que teve nos seus tres tempos, tão diversos, magnifica interpretação, especialmente o adagio, traduzido com excellente estylo.

O auditorio applaudiu com verdadeiro enthusiasmo o festejado virtuose, chamando-o varias vezes ao proscenio.

Vemos com prazer que a concorrencia vae augmentando aos concertos symphonicos. Já não era sem tempo.

O RECITAL DA SRA. DYLA TAVARES JOSETTI

Alguns apontamentos a respeito da brilhante pianista

Varias vezes têm sido publicado o nome da grande pianista brasileira, sra. Dyla Tavares Josetti, como alumna do velho mestre Oscar Guanbarino, de modo que, para obtermos alguns dados biographicos da illustre artista ora em vespera de seu recital no Lyrico, dirigimo-nos á séde do Curso de Aperfeiçoamento e, enfrentando o mais velho e mais antigo dos criticos da imprensa carioca, abordámos o assumpto sem preambulos. A resposta foi prompta e incisiva, como nas suas chronicas. E assim falou:

"Dyla quasi que não tem biographia. Nasceu no Estado do Rio Grande do Sul, recebeu lá as suas primeiras lições e esteve sob os cuidados do professor Fontainha; muito creança, ainda, matriculou-se no ultimo anno do Instituto Nacional de Musica e lá completou o seu curso dentro de um anno lectivo, isto é, oito mezes de lições de meia hora por semana.

Formou-se e obteve a medalha de ouro em 19; mas apezar do seu grande talento e do reparo technico que lhe deramos, não passava de uma pianista collegial. Nem era possivel mais do que isso, aos 15 annos.

Continuando os seus estudos nada mais fiz do que dotal-a de grande mecanismo de bravura, esperando que o tempo amadurecesse o seu espirito e a sua magnifica organização artistica, para que ella, mais tarde, pudesse, com vantagem, tirar partido do seu accentuado instincto musical. E de facto actualmente essa pianista póde dentro de quinze dias realizar seis recitaes, todos elles com programmas differentes, e de alta responsabilidade. Não se diga que ainda seja minha alumna. O pianista que se annuncia deste ou daquelle professor passa a sua responsabilidade para o seu guia artistico. Dyla está emancipada desde que realizou aquelle famoso concert ono Municipal. Frequenta o meu curso como um posto de fiscalização, para ser animada e ter o estimulo proveniente da obrigação de não parar no terreno das conquistas do aperfeiçoamento."

— Mas já attingiu essa perfeição...

— Não. A perfeição significa uma estação de parada e entroncamento para a linha de declinio. Dyla caminha ainda; e se lhe dessem azas o seu nome seria dentro de poucos mezes repetido na Europa e na America do Norte como uma das glorias da arte pianistica.

Entre as pianistas brasileiras a tenho na primeira linha.

— Qual o genero pianistico da sra. Dyla Josetti?

— E' uma pianista de bravura, impetuosa, brilhante, cheia de vida; mas aborda o clavicinismo com vantagem, pela sua grande agilidade, leveza e *perlé*. Oiça com attenção "Les Abeilles", de Dubois, e admire a educação daquelles dedos. Paremos aqui; mas não repitam que Dyla seja minha alumna, visto estar preparada e prompta para assumir a responsabilidade das manifestações da sua arte em publico."

Dyla Tavares Josetti

RECITAL DE CANTO DA SENHORITA MARIETTA BEZERRA

Está sendo esperado com grande anciedade o concerto da festejada soprano patricia senhorita Marietta Bezerra, a realizar-se no dia 13 do corrente, ás 4 horas, da tarde, no elegante Theatro Casino. Nome muito em evidencia nos nossos meios artisticos, é de esperar que a concorrencia seja grande a essa festa de arte.

CONCERTO ROBERTO MARIO

Realiza-se hoje, ás 9 horas da noite, no salão do Instituto Nacional de Musica, o concerto organizado pelo tenor Roberto Mario, e em que tomarão parte as senhoras Cesira Vella Felipucci, Rosetta Costa Pinto, as senhoritas Germana Bittencourt e Eunice Monte Lima e os srs. Nascimento Filho, Manuel Moraes e Emanuele de Carolis.

O RECITAL DA SRA. ANTONIETA RUDGE MILLER

Foi, como era de esperar, um triumpho para a recitalista o seu concerto de sabbado, á noite, no Theatro Lyrico.

Pouco accrescentaremos ao que já temos dito da sra. Antonieta Rudge Miller, cujo talento se distingue pela delicadeza e minucia de colorido no phraseio musical, como ficou mais uma vez provado com a execução da "Pastorale e Capriccio", de Scarlatti, "Gavota", de Rameau, as varias peças de Chopin, os "Mouvements perpétuels", de Poulenc, a "Dansa hespanhola", de Granados, a "Pavana da Infanta Defunta", de Ravel, "La fille aux cheveaux de lin" e "Ondine", de Debussy. Em outros trechos a sra. Antonieta Rudge fez valer um mecanismo perfeito e uma alma sensibilissima de artista; nem sequer a bravura lhe falta, como ficou demonstrado com a "Cavalgada das Walkyrias", de Wagner.

Como de costume, deante do enthusiasmo do publico, teve a pianista de conceder varios numeros extra-programma, entre os quaes alguns de Chopin e o "Amor Brujo", de Manuel de Falla, que lhe valeram, como ao terminar cada peça, as mais calorosas ovações.

FESTIVAL ROBERTO MARIO

Realiza-se hoje, ás 8 1/2 da noite, no salão do Instituto Nacional de Musica, o grande concerto lyrico do tenor Roberto Mario, com o concurso de varios artistas nacionaes.

MUSICAS

Da Casa Arthur Napoleão recebemos um exemplar de "O burrinho branco", de Jayme Ibert, pertence á sua edição escolar de peças modernas, proficientemente revistas e dedilhadas pelo pianista João Nunes, professor do Instituto Nacional de Musica, interessante collecção apropriada ao ensino do piano.

GRANDE EMPORIO

das afamadas tintas e vernizes WILLEY para pintura de automoveis. RUA EVARISTO DA VEIGA n. 21 (10221)

A RETIRADA DA LAGUNA

A primeira pedra do monumento que a vae commemorar

Realizou-se ante-hontem, á tarde, com grande solennidade, o lançamento da pedra fundamental do monumento aos heroes da Retirada da Laguna, um dos mais brilhantes feitos da nossa historia.

O acto teve a comparencia de altas autoridades civis e militares e de muitas familias que occuparam litteralmente as varandas do antigo Pavilhão das Industrias.

Entre as autoridades, estava presente um dos sobreviventes da Retirada general Raphael Tobias. Prestou as devidas continencias, formada em alas, a Escola Militar do Realengo.

Usou primeiro, da palavra o capitão Cordolino de Azevedo, presidente da commissão organizadora do monumento, e, em seguida, o dr. Goulart de Andrade, revivendo em palavras enthusiastas o heroico feito dos nossos soldados.

Finalmente falou, agradecendo, o general Raphael Tobias, como dissemos, um dos sobreviventes da Retirada da Laguna e o unico presente.

O prefeito da cidade, executou, então, o lançamento da pedra fundamental.

A banda da Escola executou varios trechos de musica, sendo distribuido aos presentes o livro do capitão Cordolino de Azevedo: "A Epopéa de Matto Grosso, no Bronze da Historia".

Clinica de Vias Urinarias

Tratamento pelos mais recentes processos. Modernos methodos seguros e efficazes de diagnosticos e therapeutica. Urethroscopias anterior e posterior, Cystoscopias. — Cura radical da gota militar, cystites, prostatites, orchites, hydrocele, tumores, impotencia genital, etc.

DR. RODOLPHO JOSETTI

Ex-director do Dispensario Central de Prophylaxia das Doenças Venereas, (Saude Publica). Longa pratica dos hospitaes da Allemanha — Rua 13 de Maio n. 36. Diariamente das 4 ás 7 horas. Telephone 1.000, Central. (6768)

Senhorita... Vae comprar Chapéos?

Não se esqueça que a Chapelaria Vargas acha-se apta a bem lhe servir

Para verão

OS MAIS LINDOS MODELOS, A MAIOR VARIEDADE EM TECIDOS: TIMBO', CHEBURG, PICOT E CLINA — OS MENORES PREÇOS

Para saldar

CHAPÉOS DE FELTRO TODAS AS CORES, DE 20$000 e 25$000.

Sortimento colossal em fôrmas, flôres, fitas e mais aviamentos; preços da fabrica

20 % MAIS BARATO QUE EM QUALQUER OUTRA CASA

REFORMAS EM 48 HORAS

Rua Sete Setembro, 120

PROXIMO A RUA DA URUGUAYANA.

(7489)

A Vida Social

NATALICIO

Transcorre hoje a data natalicia de d. Josephina Teixeira, que por este motivo receberá muitas demonstrações de estima de familias de suas relações.

— Faz annos hoje o capitão dr. Optaciano Alves do Valle.

— Faz annos hoje d. Maria Luiza Ferreira dos Santos, esposa do engenheiro Lucrecio Ferreira dos Santos.

— Fez annos o director da Recebedoria Federal, dr. Severiano de Andrade de Cavalcante, que por esse motivo foi vivamente felicitado por seus amigos e admiradores.

— Faz annos hoje d. Estephania de Lima Guimarães, esposa do sr. Jesuino Guimarães, do alto commercio de nossa praça.

— Faz annos hoje o sr. Theodoro Ignacio dos Santos, continuo do gabinete do ministro da Guerra.

VIAJANTES

Acompanhado de sua esposa partirá amanhã, pelo "Duque de Caxias", com destino a Montevidéo e Buenos Aires, o sr. Oscar Barbosa Rodrigues, proprietario do medicamento da Flora Brasileira "Pariquyna". O sr. Barbosa Rodrigues não só vae fazer uma pequena viagem de recreio como fechar alguns contratos de expansão e venda do seu preparado.

— Em companhia de sua familia subiu hontem para Theresopolis o sr. Claudio Reis, do commercio desta praça.

ASSOCIAÇÕES

Em sua séde, á Avenida Rio Branco n. 183, realizou hontem, á noite, a Sociedade Riograndense, uma sessão solenne para a posse da nova directoria, eleita para o biennio de 1926 a 1928.

Após a sessão realizou-se um animado sarão dansante.

O grupo "Alma Gaúcha", que actualmente trabalha no cinema Central, fez-se ouvir, sendo muito applaudidos.

A nova directoria empossada é a seguinte:

Directoria — Presidente, Hermano Barcellos; vice presidente, dr. Renato Pacheco; 1º secretario, dr. Dyonisio Cabeda Silveira; 2º secretario, dr. Humberto Ferrando; thesoureiro, dr. Herbert Canabarro Reichardt; bibliothecario, dr. José Domingues Rache; procurador, coronel Anacleto da Costa Barcellos.

Conselho de administração — Dr. Francisco Piratinino de Almeida, dr. Domingos Pillar Ribas, dr. José Julio Silveira Martins, Jonathas Chaves Campello, Manfredo Cuelo, Zeferino Mallmann, dr. Arlindo Caminha, Ernesto Hasslocher, dr. Antonio Silveira Netto, João Daudt Filho J. J. Andrade Faceiro e dr. Paulo Hasslocher.

Commissão de contas — José Jacyntho Ozorio, Edmar da Fontoura Lopes e Luiz Chaves Campello.

MANIFESTAÇÕES

Por motivo de seu anniversario natalicio, o deputado Pessôa de Queiroz recebeu, ante-hontem, em sua residencia, as manifestações dos seus amigos e collegas, que o foram cumprimentar em sua residencia de Copacabana.

— Por motivo de sua recente promoção a segundo escripturario da Directoria Geral de Estatistica Commercial, o capitão Hilario Collega, que exerce as funcções de terceiro escripturario, foi alvo de significativa manifestação de apreço, por parte de seus collegas, na occasião em que tomava posse, no gabinete do dr. Léo d'Affonse, director daquella repartição, que usou da palavra, enaltecendo os dotes do homenageado.

FALLECIMENTOS

GUILLAUME PHILIPP — O ultimo Correio de França nos trouxe a noticia do fallecimento do sr. Guillaume Philipp, figura de relevo na sociedade parisiense e muito querido da colonia brasileira domiciliada naquella capital.

Musicista de mérito, era pae do celebre compositor e notavel professor no Conservatorio de Paris, I. Philipp, sincero amigo do Brasil e grande mestre de Guiomar Novaes, Maria Antonia, Maria do Carmo Monteiro da Silva e outras brasileiras de talento que passaram pelo famoso instituto de ensino musical.

Guillaume Philipp morreu em edade avançada.

— Telegramma de Bello Horizonte trouxe a noticia do fallecimento ali do coronel Caetano Camillo de Almeida Gomes, antigo e estimado funccionario da Directoria dos Correios de Minas.

O coronel Caetano, cujo fallecimento causou immenso pezar naquella capital, era filho do saudoso coronel Caetano Camillo de Almeida Gomes, de Ponte Nova, chefe de numerosa e tradicional familia do Estado, e irmão dos drs. Francisco Borja, Antonio Olyntho e José de Almeida Gomes.

BRINQUEDOS

Automoveis 59$500. 32 Rua 7 de Setembro, 32. 42 Praça 15 de Novembro.

(11131)

Sortimento de verão

A Casa das Fazendas Pretas

iniciou a sua venda de vestidos, chapéos, tecidos e mais novidades acabadas de chegar.

141—Avenida Rio Branco—143

(7500)

LOTERIA DO Espirito Santo

AMANHÃ

50 CONTOS por 15$000

Jogam apenas 12 milhares

75 o|o em premios

Um omnibus da Light chocou-se com um auto de praça

Na Avenida Rio Branco, proximo da rua Buenos Aires, o omnibus da Ligth n. 1878, dirigido pelo chauffeur Sebastião José da Silva, ao fazer uma manobra, foi de encontro ao automovel de praça numero 5.888, dirigido pelo chauffeur Antonio do Espirito Santo.

Da collisão saiu o auto de praça com o guarda-lama avariado.

Os conductores dos vehiculos foram apresentados ao commisario de serviço no 1º districto que registrou o caso.

AGORA, FICOU A VER NAVIOS..."

A palavra empenhada... foi para inglez ver...

Velho, carregando nos hombros 71 janeiros, nos parecendo pela sua lepidez, um homem de no maximo 50 annos o nortista entrou, respeitoso no gabinete do coronel Bandeira de Mello e começou a falar:

— "Seu" coronel, seu um homem honrado. Durante os 71 annos que vivo neste mundo de Christo não commetti um só acto que me faça corar e nunca estive numa desgraça...

— O senhor já tem 71 annos?!

— Sim senhor.

— Pois parece ter menos vinte...

— Bondade de vossa senhoria...

— Afinal, que o traz por aqui?

— E' que me deixaram a "ver navios" "seu" coronel...

— Como assim?

— Eu lhe conto: chamo-me João Alves de Lima e sou filho da Parahyba do Norte, onde dei á patria 22 filhos...

— Vinte e dois?!

— Tal qual... Acontece que, vindo ao Rio encontrei-me com o "seu" Guimarães, um despachante aduaneiro, que sabendo ser eu agricultor em minha terra, propoz-me tomar em conta de uma sua propriedade agricola de "meias" com elle. Acceitei e pedi o contrato. O homem me respondeu que sua palavra era como um tiro. Acreditei, mas vejo agora que ella foi para inglez ver...

— Como?

— E' que eu plantei tudo inclusive quarenta kilos de feijão.

— Chegou a colher?

— Ahi é que está a maroteira: quando o feijão estava bem viçoso o "seu" Guimarães foi ver, achou tudo lindo mas acabou me dizendo que eu não continuaria ali. Indaguei a coisa e elle me respondeu como um raio: — Por que não quero!". Está direito isso "seu" coronel?

— Que foi que o senhor respondeu ao... seu socio?

— Ah! nós discutimos e elle me disse que eu tratasse de me mudar a agir como entendesse...

— Nem a passagem elle lhe pagou?

— Qual nada, "seu" coronel! Fiquei mesmo agora, a ver navios. O homem me embrulhou.

O coronel Bandeira de Mello deu uma serie de conselhos ao septuagenario João Alves de Lima, que ao sair exclamou:

— Estou velho de mais, "seu" coronel e, nesta idade, nada mais posso esperar do mundo.

— Não é tanto assim...

— Ah! isso é, sim senhor. Já estou mais para a morte do que para a vida...

E demonstrando grande contrariedade o velho parahybano se despediu e saiu.

EM BUSCA DO PÃO DE CADA DIA

O pobre operario, em caminho, é morto por um bond, em Nictheroy

Com a pressa de não perder o bonde habitual que passava no momento, á rua General Castrioto, em Nictheroy, afim de não perder o trabalho, o pobre operario, deitou a correr atravez aquella via publica procurando alcançar o carro da linha de Neves, que o traria á Praça Martim Affonso, hontem ainda cedo. Não teve tempo, porém, de livrar-se de um outro bond, linha "Covanca", que trafegava em sentido contrario. O resultado horroroso não se fez esperar. Gastão Ferreira, como se chama o operario em questão, foi colhido pelo vehiculo, cujas rodas lhe passaram sobre o corpo, deixando-o dolorosamente mutilado. Communicado o facto á Assistencia, esta chegou ao local muito tempo depois, em virtude do pessimo funccionamento das linhas telephonicas naquella zona.

A policia da 3ª Circunscripção esteve ali representada pelo commissario Paladino, que tomou as necessarias providencias a respeito. Gastão era brasileiro, casado, empregado na Companhia Salinas Brasileira, no Caes do Porto, nesta capital, deixando viuva e 11 filhos. O cadaver foi hontem removido para o Necroterio, afim de ser autopsiado.

O motorneiro do carro, Castor Costa, da linha "Covanca", foi detido para averiguações, comquanto, segundo affirmam varias testemunhas, não lhe recaiam culpas sobre o desastre. O delegado em exercicio mandou abrir inquerito.

LADRÕES ARROMBADORES

Assaltaram o Banco de Credito Real do Estado de Minas

Parece estar definitivamente confirmado pelos ultimos factos occorridos, que os audaciosos ladrões arrombadores, escolheram para seu campo de acção, a parte central da cidade. A audacia dos larapios, está na mesma proporção da deficiencia de policiamento, que existe não só no centro urbano, como tambem nos sitios mais distantes. Essa deficiencia mais se faz notar nas vesperas de domingos e feriados, quando, justamente, os grandes golpes de audacia são desfechados pelos amigos do alheio. Naturalmente, e em virtude da sciencia que têm dessa falha policial, os gatunos arrombadores, por sua vez, entenderam e entendem de agir nesses dias, em que todas as circunstancias lhes proporcionam um resultado final sem obstaculos e contrariedades.

O caso da "A Nacional", o que vamos narrar e outros precedentes, nos dão a prova provada das asseverações que fizemos. Hontem os ladrões, escolheram a madrugada para penetrarem no edificio onde funcciona o Banco de Credito Real de Minas Geraes, á rua Primeiro de Março n. 127 e, coisa incrivel, praticada tamanha façanha, retiraram-se quando já era quasi dia claro.

Nesse momento, um chaveiro da Light, que se achava á esquina da rua Visconde Inhaú'ma, notou que daquelle estabelecimento bancario, saiam dois individuos trazendo sobretudos e levando cada um, uma valise. As feições desses individuos não puderam ser observadas pela testemunha, embora os ladrões não tivessem apressado o passo, o que se attribue á distancia e á direcção opposta seguida por estes. Sómente algumas horas depois, é que o facto chegou ao conhecimento da policia do 1º districto, por intermedio do sr. Chrispiniano Costa, funccionario do alludido Banco, que, como sempre acontece, lá havia ido para a competente visita, conforme fôra determinado.

A POLICIA COMPARECE AO LOCAL E TOMA PROVIDENCIAS

O dr. Raul Magalhães, delegado do 1º districto, acompanhado de um commissario e de agentes, compareceu ao local, tendo arrecadado no chão, proximo do cofre as ferramentas de que se utilizaram os assaltantes e mais uma toalha, após ter verificado que o unico empregado para a entrada no edificio do estabelecimento bancario, havia sido a chave falsa.

Uma vez no interior do predio, foram os ladrões até o logar onde se encontrava o cofre forte, objecto precioso visado pelos mesmos, e principiaram a perfural-o com os instrumentos proprios para tal mister.

Em seguida, por elle retiraram a quantia de [illegible]

Conseguido um grande e extenso buraco, por elle retiraram a quantia de 85:000$, mais ou menos.

Aquella autoridade iniciou as diligencias necessarias, pedindo, outrosim, a presença do chefe da secção de roubos e furtos, para as pesquisas imprescindiveis.

A policia ouviu o chaveiro da Light, que confirmara o que já dissemos e encarregou o investigador Agra de procurar os assaltantes.

ENTROU EM QUARTO ALHEIO E FOI PRESO

Hontem no interior do quarto do predio á rua Sacadura Cabral numero 99, onde reside d. Alice Augusta de Mendonça, foi preso pelo soldado n. 27 da 4ª companhia do 1º batalhão da Policia Militar, por suspeitas de tentativa de furto, Manoel Silva, de 18 annos de edade, residente no beco João Ignacio n. 15.

Manoel foi conduzido para a delegacia do 2º districto e autuado em flagrante.

SEM FIO

AS IRRADIAÇÕES DE HOJE

Radio Club
(Onda de 320 metros).

A' 1 hora — Boletim commercial e noticioso.

De 1,30 ás 2 horas — Discos seleccionados.

Das 4 ás 5 horas — Discos de musicas de dansa.

Das 7 ás 8,40 — Orchestra do Hotel Avenida regida pelo maestro Enrique Sanches — Discos seleccionados — Notas de interesse geral.

Das 8,40 ás 8,55 — Boletim commercial e noticioso para o interior do paiz.

Das 8,55 ás 9,05 — Intervallo para recepção dos signaes horarios de SPY.

Das 9,05 ás 9,20 — Palestra do professor Julio Nogueira.

Das 9,20 em deante — Transmissão de um concerto do studio do Radio Club do Brasil, com o seguinte programma:

1ª parte — 1 — Flotow: "Alexandra Stradella" — Orchestra. 2 — Canto pela soprano sra. Carmen Eiras. 3 — Olegario Mariano: "Agua corrente" — Poesia recitada pelo sr. Luperecio Garcia. 4 — Tosti. "Ideali" — Orchestra. 5 — Vilanella: "Lell'acqua" — Canto pela soprano senhorita Margarida de Souza Magalhães Castro. 6 — Canto pelo sr. Oscar Gonçalves. 7 — Carosio: Serenata — Orchestra. 2ª parte — 1 — Leoncavallo: Fansia da opera "Zazá" — Orchestra. 2 — Canto pela soprano sra. Carmen Eiras. 3 — Olegario Mariano: "Ballada da saudade" — Pelo sr. Luperecio Garcia. 4 — Carwall: Deffodils — Orchestra. 5 — Abdon Merlamy: Tu mirar — Canto pela soprano senhorita Margarida de Souza Magalhães Castro. 6 — Canto pelo tenor sr. Oscar Gonçalves. 7 — Letrar: Potpourri da opereta "Onde canta á cotovia" — Orchestra.

Nota — No intervallo da 1ª para 2ª parte, o sr. Luperecio Garcia dirá um conto de Arthur de Azevedo.

Radio Sociedade
(Onda 400 metros)

A's 12 horas — Hora certa.

A's 12 horas 1 minuto — Jornal do Meio-Dia — Pagina Literaria — Supplemento musical.

A's 5 horas — Musica pela orchestra da Sorvetaria Alvear, regida pelo maestro Manescal.

A's 5,45 — Hora certa.

A's 5,46 — Quarto de hora infantil.

A's 6 horas — Jornal da Tarde (Informações commerciaes para o interior do paiz).

A's 7 horas — Hora certa.

A's 7 horas 1 minuto — Discos.

A's 8,30 — Jornal da Noite.

A's 8,45 — Lição de Historia do Brasil pelo professor Marcos Baptista dos Santos.

A's 9 horas — Programma de musicas portuguezas e argentina.

Guitarra, Alberto Bacellar.

Tangos argentinos: Ettor Araujo.

CAIU DO BONDE E FERIU-SE

Na praça Marechal Deodoro, em frente ao cinema Fluminense, ás 9 horas e 40 minutos da noite de hontem, o menor Darcy da Costa Neves, de 11 annos de edade, residente á rua São Christovão numero 549, quando pretendia tomar um bonde reboque, em movimento, da linha Bomsuccesso, dirigido pelo motorneiro regulamento n. 3431, caiu, ferindo-se na cabeça, na testa e no pé direito.

O menor foi soccorrido, retirando em seguida para sua casa.

A policia do 10º districto registrou o facto.

FALLECIMENTO NA BAHIA

Bahia, 8, (A. A.) — Falleceu o antigo commerciante Alberto Pinto Magalhães director do Club Ypiranga.

MORTO POR UM TREM

Na estação Baro Manã, o investigador Pedroso, ás 6 horas e 15 minutos da tarde de hontem, fez a remoção, para o necroterio do Instituto Medico Legal, do cadaver de um individuo trajando calça amarella e paletot de casemira escura, de 40 annos de edade, presumiveis.

Esse individuo, cuja identidade ainda não foi apanhada e morto por um trem na estação da Estrella, Estado do Rio, de onde viéra para a estação referida, de Barão de Mauá.

A policia do 10º districto registrou o facto.

Prof. Renato Souza Lopes

Doenças internas — Raios X

Tratamento especial das doenças do apparelho digestivo, da nutrição (obesidade, magreza, diabetes) e nervosas. Trat. moderno pelos raios ultra-violetas, diathermia e electricidade. São José, 39.

(6977)

TENTOU SUICIDAR-SE INGERINDO IODO

Ao commissario de serviço na delegacia do 2º districto, o cabo n. 162 da 3ª companhia do 1º batalhão da Policia Militar, communicou ter solicitado a ambulancia da Assistencia para soccorrer a Avelino Machado, de 21 annos de idade, trabalhador nas linhas ferreas do Caes do Porto e residente á rua Mafra n. 249, na Penha, encontrado pelo mesmo cabo, em um dos bancos do jardim da praça Mauá, contorcendo-se em dôres, por ter ingerido um vidro de tintura de iodo.

O vidro foi apprehendido e em poder de Avelino, foi encontrado um caderno de notas, onde se lia o seguinte:

"Ao meu unico amor Analia,

Sei que vou morrer, mas peço perdão minha filha, porque não merecias tantas ingratidões como eu te dei, é o motivo que me leva a acabar com a vida.

Comprehendi, porque me é inutil a vida.

Deste sempre teu, Avelino Machado — Rio, 8 — 11 — 1926."

A Assistencia medicou essa victima da fraqueza ahumana.

Prof. Godoy Tavares Estomago e intestinos (colites, dysenterias chronicas, hemorrhoides, etc.) coração, pulmão e rins. 2 ás 7. CHILE, 3. C. 969 e Sul 3176.

(A 29182)

Os actos de hontem, do director geral dos Correios

O director geral dos Correios assignou, hontem, as seguintes portarias:

No Correio Geral — Removendo d. Marietta Tavares, ajudante da agencia postal, no Meyer, para egual cargo na agencia do largo da Lapa; removendo d. Leontina Alves de Almeida, ajudante da agencia postal da rua José Bonifacio, para egual cargo na agencia do Meyer; removendo d. Cacilda de Araujo Ribeiro, ajudante da agencia postal da ilha de Paquetá para egual cargo na agencia da rua José Bonifacio; nomeando d. Athilde da Silva Miranda, para o cargo de ajudante da agencia da ilha de Paquetá e d. Alice Baptista Coelho, para o cargo de agente do Correio em Todos os Santos.

Na administração de Pernambuco — Promovendo, por merecimento a carteiro de 1ª classe, o de 2ª Galdino Toscano Pragana; promovendo por merecimento, a carteiro de 2ª classe o de 3ª, Joventino Francisco de Lima; nomeando carteiro para 3ª classe, o estafeta da agencia postal de Nazareth, Miguel Pessoa de Araujo.

Na administração da Bahia — Removendo para o logar de amanuense dos Correios de Joazeiro, o auxiliar do Piauhy, Oscar Ribeiro.

Na administração do Rio Grande do Norte — Nomeando auxiliares, os carteiros de 2ª classe, José Gomes Teixeira e Elpassio Guimarães.

Na administração de São Paulo — Nomeando carteiro de 1ª classe, Eduardo Pinto Filho.

O SOLDADO ESTAVA MALUCO?...

Disparou a arma num logar cheio de senhoras e creanças!

De certo o soldado n. 69, da 4ª companhia, do 2º batalhão da Policia Militar, destacado na Ilha de Paquetá está soffrendo das faculdades mentaes. Ou isso ou, então, coisa peor...

Num *bar* da praia da Gloria, naquella ilha, encontravam-se antehontem, o pescador Americo Pereira da Costa e Manoel Coelho Drmond, empregado do estabulo á praia dos Estaleiros n. 107. Eram inimigos, por causa de uma rapariga que o primeiro tomara do segundo para sua amante.

Não podia, pois, ser amistoso o encontro, e os dois entravam a discutir, quasi se atracando em luta corporal. Com a intervenção de Angelo Di Franco, dono do *bar*, elles sairam e foram continuar a contenda na praia, onde se atracaram.

Foi quando se deu a intervenção do soldado 69. O policial puxou logo do facão para aggredir Americo Costa, que nenhuma resistencia offereceu. Nessa occasião, acudiu Waldemiro Costa, irmão do pescador, armado de pão.

Indignado com essa intervenção, o 69 saccou de uma pistola, e disparou-a contra o pescador, que não foi attingido. No entanto, a praia, áquella hora, estava cheia de senhoras e creanças, que assistiam a uma partida de foot-ball e gosavam a belleza do logar e que poderiam ser victimados pelas balas do terrivel soldado.

Os estampidos causavam alarme entre as familias, provocando protestos dos cavalheiros que se achavam no logar.

Deu-se então a intervenção de seis praças de policia que alli se achavam de serviço, as quaes effectuaram a prisão do seu terrivel camarada, apresentando-o ás autoridades do 27º districto.

Absolvições na 4ª vara criminal

O juiz da 4ª vara criminal, absolveu, hontem, Delphim Pinto Silva, accusado de atropelamento e morte.

O juiz da mesma vara condemnou Antonio Carvalho de Oliveira, a pena de 2 mezes e 3 dias de prisão, pelo crime de desacato.

Os exames nas escolas publicas mineiras

Juiz de Fóra, 8, (A. A.) — Começarão no proximo dia 15 os exames nas escolas publicas e normaes da cidade, sob a fiscalização dos inspectores do Estado.

No mesmo dia terão inicio os exames nos estabelecimentos do ensino secundario, que obtiveram bancas examinadoras do Departamento Nacional do Ensino.

O Juiz da 2ª vara criminal condemnou

O juiz da 2ª vara criminal condemnou Antonio Vieira da Motta a 8 mezes e 15 dias de prisão, grão minimo das penalidades previstas nos art. 196, 361 e 377 do Codigo Penal.

PIANOS NOVOS

A 30 mezes, dos melhores fabricantes, A. MATHIAS, R. Visconde do Rio Branco, 21, Fone C. 3053. Auto-pianos tocando a pé e mão, pianos Crapeau 1|4 de cauda e pianos de armario não comprem sem ver os nossos preços. (7496)

UMA SENHORA ATROPELADA

Na rua Marquez de Abrantes foi d. Erminda Fonseca, brasileira, de cor branca, viuva e de 63 annos de edade, atropelada, hontem, por um automovel, cujo chauffeur logrou fugir, sem dar tempo a que o numero do vehiculo fosse tomado.

Chamada a Assistencia Municipal, foi ao local o medico de serviço, que verificou apresentar d. Erminda fractura das costellas e escoriações no braço direito.

Depois de medicada, a victima recolheu-se á respectiva residencia a Avenida Oswaldo Cruz n. 139.

ACIDO URICO? ARTHRITISMO?

URIACIDO

Homœpathia em tabletes
Vidro 3$000
DE FARIA & CIA. — S. JOSÉ, 73
(10226)

COPACABANA CASINO-THEATRO

Todos os dias um film novo

HOJE — Terça-feira — HOJE

NA TÉLA, A'S 21 1|2 HORAS

CAMPINEIRO

6 partes da FOX-FILM

Poltronas, 2$000 — Camarotes, 10$000.

Diner e Souper dansants todas as noites. — Aos sabbados só é permittida a entrada no restaurante de smoking ou casaca e ás pessoas que tiverem mesas reservadas.
Aos domingos e feriados haverá "matinée" ás 3 horas da tarde e aperitif-dansant das 17 ás 19 horas.

Cinema Mattoso

HOJE —:x:— HOJE

Em vista do grande successo alcançado hontem, continuaremos hoje com o mesmo programma

A BATALHA

pelo glorioso tragico japonez Sessue Hayakawa e A Sentinella do Dever, pelo famoso artista Art Acord

Amanhã: A pedido, Ladrão de Bagdad, um grandioso film, por Douglas Fairbanks. Quinta e sexta-feira: Entre Perfumes e Perdidos e A Toca do Touro. Sabbado e domingo: ROSITA, pela celebre Mary Pickford

(B 1735)

Theatro Republica

Companhia Portugueza de Revistas do Theatro Maria Victoria de Lisboa

HOJE — As 7 3|4 e 10 hs. — HOJE

ULTIMAS - ULTIMAS representações da celebre revista

De Capote e Lenço

AMANHÃ — AMANHÃ

Recita de homenagem ao actor Alfredo Abranches com a reprise da FANTASIA

A Ilha das Virgens

Jeannette—Lina Demoel
Soldado Carriço — Nascimento Fernandes
Frei Capucho — Alfredo Abranches

Alfredo Abranches e Nascimento Fernandes acompanhados por 10 guitarristas cantarão respectivamente

A carta que o Chico carroceiro escreveu á amante no dia em que viu que ella estava na alta

E a resposta de D. Maria Varina

O distincto actor OSCAR SOARES gentilmente apresentará o seu cachorro LULU, cantador de Fados

Não ha passagem de bilhetes. Bilhetes á venda na bilheteria do Theatro

1719

Theatro LYRICO

HOJE — As 21 horas — HOJE

HOMENAGEM AO DR. ARTHUR BERNARDES
EXCEPCIONAL RECITAL DO BARYTONO MINEIRO

Braulio de Mesquita

que cantará em Italiano, Francez, Portuguez, Hespanhol e Allemão — Programma popular do qual constam CARMEM — BALLO IN MACESRA — SCHIAVO — TAMHAUSER, etc.

Bilhetes á venda na bilheteria do Theatro.

Preços Friza, 50$; Camarotes, 40$; Poltronas e Varandas, 10$; Cadeiras, 7$; Balcões, 6$; galerias 3$ e 2$000. (B 2175)

ELECTRO-BALL

Rua Visconde Rio Branco, 51

Empresa Brasileira de diversões
HOJE E TODOS OS DIAS

Sensacionaes torneios em 5, 6, e 20 pontos, entre os electro-ballers de 1ª, 2ª e 3ª

A funcção terá inicio ás 2 horas da tarde, com disputadissimos torneios de electro-baller simples e duplos.
Aos sabbados e domingos se nacionaes torneios em 20 pontos.

Attrahente e interessante sport

Sessões cinematographicas com os films dos melhores fabricantes
POPULAR CENTRO DE DIVERSÕES — BARBEIRO — BAR

51, Rua Visconde Rio Branco, 51

(B 1689)

Margarida Max

a rainha das "vedettes,", e sua Grande Companhia, sob a competente direcção do intelligente emprezario M. PINTO

HOJE — HOJE

A's 7 3|4 e 9 3|4

De todos os bairros, o publico encaminha-se para o

THEATRO CARLOS GOMES

enchendo-o á cunha e applaudindo com enthusiasmo a ultra-deslumbrante revista

SOL NASCENTE

onde fervilha a graça e a imaginação fertil dos escriptores BETTENCOURT-MENEZES-PUJOL.

OLYPIO BASTOS, NINO NELLO, HENRIQUE CHAVES e TORRES, em quatro typos que fazem rir perdidamente!

O tenor SALVADOR PAOLI, que tem cantado no Municipal, cantará hoje "Uma furtiva lagrima".

10 BAILARINOS 30 CORISTAS — 10 GIRLS AMERICANAS Movimentos electricos

Amanhã — A's 7 3|4 e 9 3|4 — SOL NASCENTE (B 1638)

THEATRO CASINO -Ra-ta-plan!

Companhia de Sketches e Bailados

HOJE - A's 8 e ás 10 horas - HOJE

Primeiras representações da revista

MISSANGAS

de MAX MIX, musica de HEKEL TAVARES

Direcção artistica, "mise-en-scene" e figurinos de LUIZ DE BARROS

TITULOS DOS QUADROS:

1º Acto — 1, Missangas; 2, Primeiros passos; 3, Nemanoffadas; 4, De Paris; 5, O divorcio; 6, Chula-Chula; 7, A vestal; 8, As filhas de Papae; 9, Saudade; 10, Humorismos; 11, Mlle. Tempestade; 12, Inconvenientes; 13, Pró Virtude; 14, Salteadores; 15, Miau-miau!; 16, Final.

2º Acto — 1, Azas; 2, Calha ou não calha; 3, Viva a encrenca; 4, Carta-bolas; 5, Foxofone; 6, Menina de cinema; 7, Odor de femina; 8, Damnações; 9, Alma hespanhola; 10, Para remoçar; 11, Kara-Kiri; 12, Moralistas; 13, Ajuê-Ajuá; 14, Os rios correm para o mar; 15, Lulú Bell; 16, Final.

Scenarios de L. de Barros e J. Barros. — Effeitos de luz de Sinô. — Guarda roupa do atelier de RA-TA-PLAN! — Adereços de Costa — Cabelleiras de Assis.

INTERPRETES:

(Pela ordem alphabetica) - Aracy Côrtes - Antonia Othelo, Elza Gomes, Lucia Marianni, Nair Alves e Nelly Flor, Augusto Annibal, Edù Carvalho (estréa) Luiz Barreira, Manoelino Teixeira, Roberto Vilmar e

Ricardo Nemanoff e seu notavel Corpo de Baile

Bilhetes no LYRICO até ás 6 horas e no CASINO a qualquer hora — Tel. C. 6

Amanhã e todas as noites — MISSANGAS

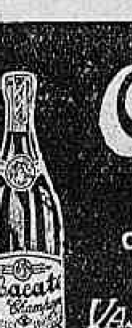

Abacate Champagne

O MELHOR REFRIGERANTE ALTAMENTE DIURETICO

VASCONCELLOS, COUTO & CIA.
RUA SACCADURA CABRAL, 109
TEL. N. 2620 — RIO DE JANEIRO

(7474)

PENSOU QUE A CASA DO OUTRO ERA SUA E FOI PRESO EM FLAGRANTE

A's 5 horas e 35 minutos do dia de hontem, o soldado n. 138 da 4ª companhia do 5º batalhão da Policia Militar, prendeu em flagrante, Germano Rodrigues Balbis, de 23 annos de idade, que disse residir á rua Senador Dantas n. 21, quando, na realidade móra nos lados da Penha, segundo declara a policia.

Motivou a prisão de Germano, o facto do mesmo se encontrar no interior do 2º andar do predio da rua Candelaria n. 77, onde reside o sr. Manoel Andrade Silva, sem justificar a sua presença no alludido local. O preso foi levado para a delegacia do 2º districto, sendo autoado.

Vae ser construido um novo viaducto em S. Paulo

S. Paulo, 8, (Do correspondente) — O prefeito conferenciou com o secretario da Agricultura, sobre o viaducto da Boa Vista cujas obras serão iniciadas em breves dias. De conformidade com o novo projecto elaborado naquella secretaria, o novo viaducto será de concreto armado, ligando á rua da Boa Vista ao Largo do Palacio.

O traçado é ligeiramente curvo afim de atravessar em condições mais favoraveis á rua General Carneiro, como tambem para fazel-o desembocar no largo do Palacio, em logar mais amplo e melhor adequado ao movimento de vehiculos.

A parte do viaducto com passagem sobre á rua General Carneiro é a que merecerá maior esthetica na construcção, porque será a unica visivel.

Nos pregões desse trecho serão collocados apparelhos sanitarios, a decoração será feita com esmero, sendo o projecto sumptuoso, havendo artisticos lampadarios enfeitando o viaducto.

VARIOS COMMISSARIOS TRANSFERIDOS

O chefe de policia transferiu, hontem, os seguintes commissarios: Ladislão de Lima Camara, do 24º para o 16º districto; Waldemar Claudio de Oliveira Cruz, do 14º para o 30º; Cesar Pereira de Souza, do 15º para o 30º; José Pinkuck do 21º para o 13º e Guilherme Santos, do 6º para o 21º districto.

MATARAM PORQUE A VICTIMA DIFFAMAVA SUA IRMÃ

Lembram-se os leitores do crime, dos irmãos Jorge da Silva Coé e José da Silva Coé, este soldado de policia: o leiteiro Antonio Cabral diffamava a irmã daquelles moços, e elles resolveram vingar-se, matando o calumniador.

Hoje devem os dois rapazes entrarem em juizo.

Em viagem para Bremen chegou á Guanabara o "Sierra Morena"

De volta de Buenos Aires porto terminal de suas viagens, chegou ao Rio, hontem, um transatlantico do Norddeutscher Lloyd, o "Sierra Morena", que se destina á Bremen e escalas pelos portos intermediarios.

A referida nave allemã, cujas condições sanitarias eram optimas, tendo tido por, isso permissão para atracar ao Caes do Porto, transportou muitos passageiros para esta capital e conduz crescido numero em transito, notando-se entre outros os diplomatas Bartolomeu Daneri, argentino e Tanzen Killand, norueguez, o professor allemão dr. Fritz Ruppert, o dr. Carlos Linch e os jornalistas Johannes Franz e Mariano Martinez Santos ambos hespanhoes.

O transatlantico do Norddeutscher Lloyd trouxe para o Rio o diplomata allemão Karl Pastos, e o diplomata brasileiro Jorbas Loretti, além de outras pessoas.

Emp. V. R. CASTRO Rua S. Pedro 222 — CINEMA PRIMOR — Tel. N. 5934 Avenida Passos 119.

HOJE — O Ladrão de Bagdad formidavel e gigantesca reproducção dos sumptuosos contos das mil e uma noites, em 12 actos interpretados por Douglas Fairbanks. — Charles Chaplin (Carlito), na impagavel comedia em cinco engraçados actos de continuas gargalhadas CLASSICOS VADIOS. — ILHA DOS NAMORADOS, lindo romance em 5 actos interpretados por James Kirkwood. AMANHÃ — AO ARRANCO DO MOTOR, 7 actos por Mildred Harrys. — 18 a 21, DEMPSEY x TUNNEY, 5 actos, a luta completa.

CINEMA POPULAR RUA MARECHAL FLORIANO 69

Hoje — A MANCHA DE UM CRIME, pelos dois queridos "astros" da Paramount: Lionel Barrimore e Norman Kerry, 8 actos grandiosos. — CORAGEM DE UM CÃO, 5 actos sensacionaes pelo intrepido Big Boy Williams. — O PHANTASMA VERDE, 2ª e 3ª séries. — IRMÃS GEMEAS, 2 actos comicos. — AMANHÃ OS LABIOS DE MINHA MULHER por Frank Keenan.

CINEMA MASCOTTE — Rua Arenas Cordeiro, 230—Meyer

HOJE — Douglas Fairbanks, no formidavel trabalho: QUEM MATOU MEU PAE? 6 actos de fortes emoções. — Patsy Ruth Miller e Matt Moore em: O QUE SE PASSA NO ESCURO, uma super-producção colossal em 8 actos arrebatadores. CORRIDAS DE GANSOS, 2 actos comicos. — AMANHÃ: EU SOU ELLE, por Jack Hoxie.

Cine Boulevard
TEL. V. 124
HOJE — ULTIMO DIA DESFRUCTANDO A ALTA SOCIEDADE, 7 actos, por Adolphe Menjou, alta comedia para rir VELOZ COMO O VENTO, 6 actos, pelo querido Richard Talmadge — 5ª feira: — O MONSTRO, com Lon Chaney — AMOR A CREDITO, com Alma Rubens

CINE MEYER

HOJE — Estupendo — HOJE
CHARLES CHAPLIN, o comico mais completo da actualidade, na engraçadissima comedia

Em busca do Ouro

10 actos hilariantes da UNITED ARTISTS
VIOLA DANA num film da Metro-Goldwyn

Um grande Amor

6 actos arrebatadores
Quinta-feira:
Somos da patria amada
(B 1658)

CINEMA BRAZIL
Rua Haddock Lobo 437
HOJE
EM SESSÕES ESPECIAES ao meio dia e ás 11 horas da noite
Um film proprio para a mocidade de hoje

VICIO E BELLEZA

E' prohibida a entrada de senhoritas e creanças
NOTA — As senhoras acompanhadas poderão assistir este film.
Preço 3$000

TRIANON

HOJE — As 8 e 10 horas — HOJE

O grande successo de gargalhada, em 3 actos

A Mulher do Trem

em que BRANDÃO e PALMEIRIM, mantem o publico em permanente gargalhada!

Rir com GUSMÃO! Rir com GUSTAVO! Lotações esgotadas todas as noites!

A seguir: A comedia de Labiche MINHA MULHER NÃO TEM CHIC, para estréa da actriz SYLVIA BERTINI e do actor ARMANDO ROSAS. (B 1629)

CINE LAPA

Empreza LUIZ G. RIBEIRO — Av. Mem de Sá 23. Tel. 2543 Central
Programma para hoje, 9 de Novembro de 1926

NO ALTAR DA VIDA

Magnifico drama em 8 partes verdadeiramente monumentaes, interpretado admiravelmente por um conjuncto de famosos artistas destacando-se MAY MAC AVOY e PAT O'MALLEY

Os Funeraes em New York

do saudoso artista o maior fascinador da tela RODOLPHO VALENTINO

JORNAL 37

em um acto longo de variedades mundiaes (B 1710)

VARIEDADES NO THEATRO S. JOSÉ

EMPREZA PASCHOAL SEGRETO — Elegante music-hall familiar.

HOJE - NA TÉLA
Matinées infantis diarias
Horario: 2 — 5 1|2 — 9 horas
NORMA TALMADGE
— EM —
DENTRO DA LEI
Colossal producção da FIRST.

Sua Namorada - Comedia da UNIVERSAL

BRASIL-ACTUALIDADES
Flagrantes do match PAULISTAS X CARIOCAS — Lançamento da pedra fundamental da Retirada da Laguna — Inauguração retrato do Ministro Miguel Calmon.

DEPOIS DE AMANHÃ — Matinée especial na téla
Leatrice Joy na producção de Cecil de Mille
CANÇÃO NUPCIAL
NO PALCO — Todas as attracções da South American Tour

SEXTA-FEIRA — NO PALCO, estréa dos saltadores comicos
SEMAY & MORALES

ULTIMA SEMANA DOS
—— ANÕES E MACACOS

HOJE — No palco — HOJE
Horario: 4 - 8 - 10 horas
Sensacionaes numeros de attracções da South American Tour

— A's 4 horas —
YAMADA (acrobata japonez)
The Bonnes Co. (phantasistas musicaes)
Lieserl Tegernsee (cantora do Tyrol)
CATALINI (disco aereo giratorio em bicyclette)
Trio Maggio (gymnastica olympica)
MUSIC-HALL DE MACACOS

— A's 8 horas —
CATALINI
Trio Maggio
Lieserl Von Tegernsee
YAMADA
COMPANHIA DOS ANÕES (Cosinha infernal)

A's 10 horas
COMPANHIA DOS ANÕES
La Sevillanita
THE BONNES Co.
MUSIC-HALL DE MACACOS

CATALINI

HOJE — IDEAL — HOJE

Mary Pickford

EM

ROSITA

Deslumbrante producção da UNITED ARTISTS

NORMAN KERRY em
Ladrão de Amores
Maravilhosa producção da Universal-Jewell

5ª-FEIRA — DOUGLAS FAIRBANKS em — 5ª-FEIRA
A Marca do Zorro - Producção da United Artists
Richard Dix em Vamos-nos Casar?
Producção da Paramount

Cine Theatro America
Praça Saenz Pena, tel. V. 4575
HOJE
Amor a Credito
Um emocionante e delicado film em 8 partes com o grande e querido astro LEWIS STONE
O Monstro
Um dos trabalhos mais originaes do eminente artista LON CHANEY
sete admiraveis partes da Metro
Amanhã: — Sorteio de valiosos brindes para senhoras, senhoritas e cavalheiros presentes.

Cine Theatro Avenida
Rua Haddock Lobo 91, tel. V. 319
HOJE
A Toca do Touro
Emocionante drama de aventuras em 6 partes com esse extraordinario artista que é FRED. THOMPSON
A Força de Dois Corações
Film dramatico de bellas situações com o popular astro CHARLES DAY

CORREIO SPORTIVO

Football - Turf - Athletismo - Remo - Water-polo - Tennis - Basketball - Box - Volleyball - Cyclismo e outros sports

O Quarto Campeonato Brasileiro de Football

Os paulistas alcançaram uma victoria laboriosa no match de ante-hontem. Venceram por 3 x 2. Ambos os teams jogaram um football technicamente inferior ao de 1925

Os argentinos venceram os paulistas por 5 x 1 | Os paulistas venceram os paraenses por 5 a 1

OS JOGOS DA LIGA METROPOLITANA

Os paulistas Campeões Brasileiros de 1926. Ao centro, Amado tirando uma bola perigosa e Penna, no goal, aguardando os acontecimentos... A' direita, o team carioca

Em todo esse palpitante e apaixonado debate sportivo Rio x São Paulo, vimos mantendo uma attitude perfeitamente definida, e que responde ao deliberado proposito de não contribuir com o nosso contingente de commentarios, para aggravar a situação intolerante que se creou em certos ambientes de sport, desta e daquella outra grande cidade brasileira.

Temos procurado evitar a propagação do mal, trabalhando sempre com a idéa de harmonizar os dois mais importantes centros de cultura physica do paiz. Alguns jornaes de São Paulo reconhecem essa verdade e nos fazem justiça. Em 1925, quando os cariocas venceram o campeonato, tivemos a satisfação de ver a nossa chronica transcripta e elogiada pela maioria dos jornaes paulistas, pelo seu cunho de rigorosa imparcialidade e serena apreciação dos factos. Não estamos hoje, em nada, differentes do anno passado. O que se vae ler, sobre o ultimo jogo, vencido por São Paulo, teria sido escripto mesmo na hypothese, perfeitamente viavel, da derrota paulista ou de um empate, tambem possivel. O resultado da partida, para o nosso ponto de vista é o detalhe, exactamente, que menos nos interessa. Não somos nem cariocas nem paulistas. Em 1925, levamos o assumpto a certas minudencias, apenas para mostrar, e provar, que jogar bem football não é privilegio de ninguem. A todo tempo que os cariocas e os paulistas organizem dois teams bem preparados, a victoria será sempre difficil para qualquer delles. Talvez uma questão de sorte. Ha tambem a hypothese verificada ante-hontem de ambos jogarem mal e com teams fracos. Nesse caso o score é tambem uma questão de sorte.

—

O football jogado ante-hontem foi manifestamente inferior ao de 1925. Nenhum dos teams — nem mesmo o vencedor — conseguiu apresentar coisa que preste. Os paulistas ganharam, mas é difficil dizer, de plena consciencia, que jogaram mais do que os cariocas. Aliás, os cariocas, que tambem podiam ter ganho, jogaram um football mediocre. Em box ha um dispositivo de regulamento que permitte ao juiz retirar do ring os pugilistas que não estejam lutando com energia, brio e technica. Se no football existisse essa lei e se o juiz fôsse um pouco rigoroso, de certo que os teams de ante-hontem seriam desclassificados por falta de technica e combatividade.

Ambos jogaram muito menos do que era licito esperar entre adversarios que disputavam a prova final do Campeonato Brasileiro e que, se deve suppor, sejam os dois melhores teams do Brasil. O team carioca teve a infelicidade de jogar com uma linha de forwards completamente heterogenea e onde foi incluido, á ultima hora, um jogador que todos reconhecem ser magnifico, mas que não estava em condições de tomar parte na luta.

Confirmaram-se dessa fórma as previsões de toda gente, em torno da figura de Lagarto no logar de Oswaldo. Não queremos procurar pretextos para justificar a victoria de São Paulo. Isso não nos interessa absolutamente, tanto mais que consideramos o scratch paulista perfeitamente á altura de possuir o titulo de campeão brasileiro.

Perder para os paulistas não deve ser motivo para entristecer ninguem. Elles sabem jogar e jogam tão bem, ou melhor, do que os cariocas. No momento estamos apenas commentando e observando as falhas notadas ante-hontem. Na linha de forwards dos cariocas apenas dois homens se conduziram com energia: Paschoal e Moderato, os dois extremas. [illegible] extraordinario. Os jogadores do centro foram todo o trabalho desordenado que produziram. Moacyr, Nonô e Lagarto jogaram mal em todo o match, inclusive nos momentos em que, no segundo half-time, o team fez uma pressão fortissima sobre a defesa paulista. Na defesa não ha nomes a destacar, porque todos jogaram infatigavelmente, não obstante, nem sempre com os resultados desejados. Hermogenes, incluido á ultima hora no logar de Nesi, e no lado opposto em que se habituou a jogar, não comprometteu a sua posição. Floriano fez menos do que habitualmente e Nascimento, apezar de muito esforçado, cançou, deixando o Melle á vontade. O ataque paulista foi feito quasi sempre pela ala esquerda, combinado com entradas perigosas de Petronilho e Heitor.

O trio final teve um trabalho afanoso. O segundo ponto de São Paulo foi feito por Petronilho, numa entrada opportunissima, aproveitando um pouco de sol que batia nos olhos de Amado. Helcio e Penna desdobraram-se numa actividade digna de todo elogio. O ponto verdadeiramente fraco do team foi na linha de forwards, o trio central, que, apezar de receber dos medios, um apoio decisivo, não aproveitou os momentos que teve para marcar outros pontos. Amado foi um esplendido goalkeeper. As bolas com que os paulistas venceram eram indefensaveis.

—

No team paulista, foi desde logo observado, que havia muito mais preparo em conjunto do que quando jogou com os bahianos. A linha média, sobretudo, jogou melhor e a esquerda, da linha de ataque, fez a alma de toda a actividade no jogo. Melle deu uma vida extraordinaria ao ataque paulista, chegando a cansar o half Nascimento. Depois do extrema Melle, citaremos Petronilho e os dois meias, Heitor e Feitiço, que jogaram com desembaraço, apenas e sem a mesma pericia de outras occasiões. Bisóca na extrema-direita jogou mal. Foi o jogador mais fraco de todo o team, porque embora muitas vezes solto, não fez nada que justificasse a sua inclusão no team. Na linha média, Amilcar foi a primeira figura, apezar de já não ser o mesmo jogador de outras épocas. Trabalhador infatigavel, fez o que lhe permittiam suas forças e seus recursos. Pepe e Serafini, dois bons halfs de ala, especialmente o primeiro. Os full-backs, Grané e Bianco, estão muito longe de Barthô e Clodoaldo. Levando a rigor a nossa apreciação, diremos que são os dois mais fracos jogadores da defesa. A linha carioca só não conseguiu augmentar o score porque teve um trio de ataque muito fraco e que nunca chegou a arrematar as bolas com a opportunidade desejada. Bianco e Grané muitas e muitas vezes estavam deslocados. Athié revelou-se um goalkeeper de largos recursos, segurando bons shoots.

Em resumo, do team paulista, como tambem do team carioca, a nossa impressão é pouco lisonjeira. O vencedor e o vencido jogaram mal e muito menos do que em 1925. O calor deve ter exercido uma influencia decisiva no animo dos jogadores.

—

Durante o primeiro half-time os paulistas começaram jogando regularmente bem e terminaram mal, cedendo as iniciativas aos cariocas, que perderam varias opportunidades, inclusive um goal annullado pelo juiz. No segundo tempo, os paulistas começaram tambem a trabalhar com vontade e energia para depois deixarem os cariocas exercer uma pressão bem accentuada sobre a defesa. Ambas as linhas jogaram pouco, sendo de notar que a dos cariocas jogou muito menos. Os dois goals do Rio foram feitos, ambos por Paschoal.

—

Os teams:

Paulista — Athié; Grané, Bianco; Pepe, Amilcar, Serafini; Bisóca, Feitiço, Petronilho, Heitor, Melle.

Carioca — Amado; Pennaforte, Helcio; Nascimento, Floriano, Hermogenes; Paschoal, Lagarto, Nonô, Moacyr, Moderato.

O juiz dr. Leite de Castro teve alguns altos e baixos, no que se refere ao proposito de cohibir a violencia. Algumas vezes deixava de consignar um ou outro foul, provocando com esse criterio o incidente em que se envolveu com o jogador Paschoal. Marcou sempre bem os off-sides, mas nem sempre consignava os fouls. O goal carioca que annullou no primeiro half-time causou grandes aborrecimentos á multidão, mas estamos convencidos de que houve uma razão muito imperiosa, justificando amplamente essa decisão tão importante.

Quanto ao incidente em que se envolveu com Paschoal, posto que deploravel sobre todos os pontos, póde se explicar como consequencia de um temperamento exaltado e do calor intenso que fazia na occasião.

—

O primeiro goal foi feito por Feitiço, de cabeça, aproveitando o momento exacto em que Amado foi obrigado a sair do goal, aos 21 minutos de jogo. Paschoal aos 30 minutos empatou o jogo, com um shoot rasteiro forte e que bateu em Grané. Petronilho, no segundo tempo — a um minuto e meio — fez o segundo goal paulista. Aos sete minutos Paschoal, recebendo um passe de Moacyr tornou a empatar a luta. Aos 21 minutos, Heitor, aproveitando um centro de Melle, fez o terceiro e ultimo.

A RENDA

A renda dos portões attingiu á cifra de 104:000$000.

A PRELIMINAR

O São Christovão não teve difficuldade em vencer o Petropolitano por 1x0. Os teams:

São Christovão — Paulino; Povoas, José Luiz; Julio, Henrique, Alberto; Theophilo, Bahianinho, Vicente, Octavio, Oswaldo.

Petropolitano — Heraldo; Jajá, Pedreira; Tito, François, Wapaun; Busolto, Milton, Tavares, Menezes, Paulo Cunha.

Um curioso instantaneo tomado na frente do goal carioca, em momento que a linha paulista atacava

O QUARTO CAMPEONATO BRASILEIRO

Demonstração das provas eliminatorias até o ultimo match realizado

ZONAS	ELIMINATORIAS REGIONAES — Preliminares	ELIMINATORIAS REGIONAES — Finaes das zonas	ELIMINATORIAS FINAES — Semi-finaes	ELIMINATORIAS FINAES — Final	CAMPEÃO
Norte	Pará . . . . (1ª eliminatoria) Maranhão	Pará . . . . (5 x 1)			
		(3ª eliminatoria)	Pará . . . . (7 x 0)		
	Amazonas . . . . . . (2ª eliminatoria) Piauhy	Amazonas . . . (3 x 2)			
			(2ª eliminatoria)	D. Federal . . . (5 x 0)	
Centro	Espirito Santo . . . . (1ª eliminatoria) Estado do Rio	Estado do Rio (6 x 3)			
		(3ª eliminatoria)	D. Federal. (5 x 1)		
	Districto Federal . . . (2ª eliminatoria) Minas Geraes	D. Federal . . . (9 x 1)			
				(3ª eliminatoria)	S. PAULO (3 x 2)
Nordeste	Bahia . . . . (1ª eliminatoria) Parahyba	Bahia . . . . (5 x 0)			
		(3ª eliminatoria)	Bahia . . . (8 x 1)		
	Pernambuco . . . . . (2ª eliminatoria) Ceará	Pernambuco . . (2 x 1)			
			(1ª eliminatoria)	S. Paulo . . . (13 x 1)	
Sul	Santa Catharina . . . (1ª eliminatoria) São Paulo	São Paulo . . . (16 x 0)			
		(3ª eliminatoria)	São Paulo . (5 x 3)		
	Paraná . . . . (2ª eliminatoria) Rio Grande do Sul . .	Rio G. do Sul (5 x 2)			

car; Brito, Vivi, Macambira; Evangelista, Secundino, Euclydes, Waldemar, Sant'Anna.

Após a prova preliminar entraram em campo os contendores, que foram ovacionados. O dr. Franco Marques, fez uma brilhante saudação aos paulistas. Tirado a sorte coube aos paulistas a escolha do campo. Os paraenses concedem um escanteio que é batido por Guimarães e aproveitado por Tedeschi, que abre a contagem aos 27 minutos de jogo. Aos 41 minutos, Miguel marca o segundo ponto, terminando assim o primeiro tempo. Os dois guardiões fizeram bôas defesas. Logo depois de iniciado o segundo tempo, Miguel conquista mais um ponto para os paulistas.

Secundino, do Pará, logo a seguir, marca o unico ponto do seu quadro. Momentos após ainda Miguel conquista o quarto ponto paulista, de um centro de Tedeschi. Este, pouco depois encerrava a contagem do quadro paulista, mandando o quinto tento. Os paulistas dominaram durante todo o segundo tempo.

OS JOGOS DA LIGA METROPOLITANA

Dos jogos marcados para hontem, na Liga Metropolitana, effectuou-se, apenas, o Modesto x Esperança, que terminou com a victoria do primeiro por 3x1 e 2x1, nos primeiros e segundos teams, respectivamente.

No outro encontro, o Dramatico venceu o Americano W.O.

OS TEAMS DO BOTAFOGO

O departamento technico pede o comparecimento dos srs. jogadores dos 1º e 2º teams de football nos dias 10 e 12 do corrente, quarta e sexta-feira, para preparo dos quadros que deverão jogar no dia 14 deste, contra o Villa Isabel F. C.

OS PAULISTAS VENCERAM OS PARAENSES POR 5x1

São Paulo, (A.A.) — O seleccionado B da Associação Paulista venceu hoje na Antarctica, com relativa facilidade por 5x1 o seleccionado paraense, que domingo ultimo, no Rio, foi vencido. Os dois conjuntos agiram cavalheirescamente em campo. Nada deixou a desejar a tarde de hoje. Os representantes do Pará possuem um quadro homogeneo. O seleccionado paulista foi bom. Foram estas as turmas que se enfrentaram:

Paulistas — Rabello; Pinheiro, Giby; Sanguera, Arthurzinho, Basani; Tedeschi, Miguel, Gamba, Pixo, Guimarães.

Paraenses — Pinto; Evandro, Os-

O FOOTBALL EM ITABIRA

Itabira, 7 (A.A.) — Realizou-se hoje um encontro entre os primeiros teams do Tira Prosa F. C. e o Democrata F. C., saindo vencedor o primeiro pelo score de 1x0.

OS ARGENTINOS VENCERAM OS PERUANOS

Buenos Aires, 7 (A.A.) — O match amistoso hoje realizado nesta capital entre o seleccionado argentino e peruano terminou com a victoria do primeiro pela contagem de 5x1.

O INCIDENTE DE VALPARAISO E A IMPRENSA DO CHILE

Santiago, 7 (A.A.) — O jornal "El Mercurio", referindo-se ao incidente hontem verificado em Valparaiso, por occasião da disputa de uma partida de football entre o seleccionado argentino que concorreu ao Campeonato Sul-Americano de Football, e um combinado local, diz que, se certos temperamentos difficultam a amizade que se procura estreitar com essas competições, devem ser as mesmas suspensas até que os seus concorrentes estejam preparados como receberem a victoria ou a derrota.

"La Nacion", tratando do mesmo assumpto, diz que os chilenos dominaram durante toda a partida, pertencendo-lhe os melhores lances.

Todos os jornaes, porém, são unanimes em criticar a actuação do juiz argentino, sr. Miguel Barbera, que arbitrou aquelle encontro.

JAHU' SPORT CLUB

Belém, 7 (A.A.) — Prestando uma homenagem aos bravos pilotos brasileiros que ora realizam o raid Genova—Santos, acaba de ser fundado nesta capital um nucleo sportivo denominado "Jahu Sport Club".

A VICTORIA FOI COMMUNICADA AO PRESIDENTE DE SÃO PAULO

O sr. Enio Alves, chefe da delegação paulista ao Campeonato Brasileiro de Football, enviou ao dr. Carlos de Campos, presidente do Estado de São Paulo o seguinte telegramma:

"Na qualidade de chefe da delegação paulista ao IV Campeonato Brasileiro de Football, tenho o prazer de communicar a v. ex. a victoria da Associação Paulista de Esportes Athleticos.

São Paulo, procura desta fórma contribuir mais e mais pela grandeza do Brasil. — *Enio Alves*."

O ENTHUSIASMO EM S. PAULO, PELA VICTORIA DE SEU SCRATCH

São Paulo, 7 (A.A.) — Despertou enthusiasmo nesta capital a victoria que o seleccionado da Associação Paulista obteve nessa cidade sobre o seleccionado carioca.

"A Gazeta", que fez um serviço telephonico directo apitou a sua sereia diversas vezes, acotovelando-se, na rua Libero Badaró, cerca de 10.000 pessoas para ler os placards que eram affixados de minuto á minuto. O transito foi suspenso ás 4 horas da tarde.

Terminado o jogo, o povo tomado de grande enthusiasmo, empunhando uma bandeira paulista, offerecida por aquelle vespertino, percorreu as ruas do triangulo, victoriando os jogadores paulistas.

OS AMATEURS DE BUENOS AIRES VENCERAM OS PAULISTAS

São Paulo, 7 (A.A.) — Extrearam-se hoje no Jardim America os argentinos. A estréa dos sportistas foi auspiciosa, pois venceram o seleccionado B da Liga de Amadores de Football, com muita facilidade, pela contagem de 5x1.

O seleccionado B argentino, apresentou jogo magnifico. E' um verdadeiro conjunto equilibrado, havendo pleno accôrdo entre a defesa e o ataque. Na linha salientou-se logo o extrema Luna, que marcou dois lindos pontos. Somosini tambem actuou com grande efficiencia. Na defesa salientou-se, a zaga, composta por Calandra e Ricci, que repelliu com facilidade e firmeza os ataques da linha paulista. O guardião Scarpone mostrou ser muito habil, tendo defendido um tiro livre na area penal.

O seleccionado argentino deixou a mais bella impressão, agradando muito a rapidez da linha, a par de uma segurança invulgar nos passes.

O quadro paulista actuou abaixo da critica. E' um conjunto desarticulado de que só se salientaram De Vito e Cabillon. Os demais foram figuras apagadas. Os quadros entraram em campo assim formados:

Argentinos — Scarpone; Calandra, Ricci; Napoleoni, Devoto, Collantini; Somosini, Beltranini, Perella, Ferreira, Luna.

Paulistas — Meyer; Caetano, Alexi; Moura Netto, Vito, Villela; Laerte, De Vito, Cabillon, Rapoli, Stromboel.

Ás 3.50 da tarde, os argentinos entraram em campo, conduzindo cada jogador uma bandeirinha do seu paiz. Percorreram o campo saudando o publico. A seguir entraram os brasileiros, conduzindo bandeiras do nosso paiz. Trocadas as saudações, os quadros trocaram as suas bandeirinhas. A assistencia applaudiu enthusiasticamente os dois conjuntos. Sob a direcção do sr. Oscar Friendeirech, do Germania, começou a partida. Os argentinos entram logo a atacar e a um minuto de jogo Somosini marca debaixo de palmas o primeiro ponto da tarde. Os argentinos investem e logo em seguida Beltranini marca o segundo ponto. Os locaes desorientam-se e os argentinos atacam com energia, desenvolvendo brilhantes jogadas. Aos vinte minutos Somosini marca com forte tiro rasteiro o terceiro ponto. Ás 4.10 os paulistas atacam. Registra-se um toque proximo a area dos argentinos. Cabillon shoota e põe fóra. Novo ataque paulista. Novo ataque á area argentina. Alexi shoota forte contra a méta. O guardião argentino rebate e a bola volta a Alexi que shoota com violencia, mas, o guardião portenho faz nova defesa. Os zagueiros paulistas mostram-se pouco seguros e os ponteiros argentinos avançam. A linha paulista começa a fracassar. Não obstante isso faz varias incursões ao campo argentino. Numa dellas, ás 4.24, registra-se um toque na area perigosa dos visitantes. O juiz pune o tiro penal. Alexi bate a penalidade que redunda no ponto paulista. Pouco depois termina o primeiro tempo. No segundo tempo a saida é dada pelos argentinos que atacam. Os paulistas reagem. Ás 4.56 o jogo é suspenso. O meia-direita paulista machuca-se. Registra-se um impedimento argentino. O guardião paulista defende. Os argentinos atacam perigosamente. Os paulistas melhoram um pouco. Ás 5.17 os paulistas dominam. Ás 5.18 Luna em escapada faz o quarto ponto argentino. E' annullado um ponto argentino. Ao faltarem cinco minutos para terminar o embate os argentinos marcam o quinto ponto por intermedio de Luna. Assim, terminou o embate com a victoria dos argentinos por 5x1.

LIGA METROPOLITANA DE DESPORTOS TERRESTRES

A commissão technica de football em sua sessão extraordinaria de hontem resolveu:

a) — Antecipar de 14 para 11 do corrente o treino do scratch, ás 3.30 horas, no campo do Engenho de Dentro A. C.

b) — Tomar conhecimento da papeleta da directoria communicando que acceitou o convite do Canto do Rio F. Club, para tomar parte em um festival no dia 15 do corrente.

c) — Transferir de 10 para 12 do corrente a sessão ordinaria da commissão technica.

TURF

A CORRIDA DE ANTE-HONTEM, NO DERBY-CLUB

Consul alcançou seu terceiro triumpho classico da temporada

Quando, ante-hontem, no hippodromo do Derby-Club, se soube que de S. Paulo viera especialmente para pilotar Fortunio no grande premio Seis de Março o jockey M. Gambôa, a esperada victoria do filho de Corncoit, que antes do jockey era duvidosa, tornou-se muito precaria. Ainda assim, acreditando que o bom trabalho do cavallo [illegible] suppriria a deficiencia do seu piloto, o publico fel-o favorito; mas o representante do turf paulista, que dias antes seguira Tanguary em distancia muito mais longa (abramos um parenthesis para dizer que o crack do Stud Lundgren sempre galopou muito á vontade na frente do seu modesto adversario), não teve ante-hontem pernas para apparecer nem mesmo no primeiro kilometro dos 1.800 metros da carreira. Póde-se, pois, affirmar, sem receio de erro, que o pensionista do Stud Lazzareschi foi bisonhamente conduzido. Não significa isto dizer que elle, com uma direcção adequada, tivesse podido ganhar de Consul. Acreditamos que este seria de qualquer maneira o vencedor. O filho de Aldgate, que atravessa a melhor phase de sua campanha, ganhou com a maior facilidade, com a mesma desenvoltura com que triumphara nas suas duas anteriores apresentações. Acompanhou sempre Nassau, até pouco depois da setta dos 1.800 metros, batendo ahi esse filho de Smoking com o maior desembaraço. O cavallo paranaense correu, pois, esplendidamente, deixando Coringa, que se classificou terceiro, a mais de corpo.

A corrida, que esteve relativamente animada, da a importancia do encontro de football que se realizou no stadium do Fluminense, terminou cêdo, accusando a casa de apostas o total de 242:072$000.

—

O resultado geral das carreiras foi o seguinte:

Premio Velocidade — 1.100 metros — 3:500$000 — 1º, Braxrosal, 3 annos, Inglaterra, por Braxted e Rosalina, do sr. F. J. Lundgren, 53 kilos, P. Zabala; 2º, Kicanja, 53, R. Rodriguez; 3º, Matrero, 53, G. Greme; 4º, Princezinha, 53, A. Feijó. Tempo, 70 3|5 segundos. Ganho por dois corpos; o terceiro a tres corpos do segundo. Poule do vencedor, 18$000; dupla, 39$300. Placé do vencedor, 12$500; do 2º, 13$500. Movimento das apostas, 10:328$000.

Premio Dois de Agosto — 1.100 metros — 3:500$000 — 1º, Zenith, 4 annos, Inglaterra, por Harleston e Maidenhair, do sr. J. Bessa de Carvalho, 52 kilos, C. Fernandez; 2º, Aquidaban, 49, R. Rodriguez; 3º, Mocetão, 50, G. Greme; 4º, Adiragram, 53, T. Baptista; 5º, Asuncion, 52, A. Feijó. Tempo, 71 segundos. Ganho por pescoço; o terceiro a dois corpos do segundo. Poule da vencedora, 71$600; dupla, 495$300. Placé da vencedora, reis 27$800; do 2º, 41$200. Movimento das apostas, 19:328$000.

Premio Nacional — 1.500 metros — 3:500$000 — 1º, Ancora, 2 annos, Rio Grande do Sul, por Civero e La Pola, do sr. A. da Silveira, 52 kilos, T. Baptista; 2º, Lontra, 51, N. Gonzalez; 3º, Ouvidor, 50, C. Fernandez; 4º, Perseus, 52, B. Cruz; 5º, Sans Tache, 52, L. de Souza; 6º, Guayaca, 49, R. Araujo. Tempo, 99 3|5 segundos. Ganho por dois corpos; o terceiro a um corpo do segundo. Poule da vencedora, 34$000; dupla, 52$100. Placé da vencedora, reis 16$500; do 2º, 19$300. Movimento das apostas, 24:144$000.

Premio Itamaraty — 1.500 metros — 4:000$000 — 1º, Leblon, 7 annos, Argentina, por Lyon e Rosiére, do sr. A. G. de Oliveira, 53 kilos, P. Zabala; 2º, Aventureiro, 53, W. Lima; 3º, Matrero, 50, G. Greme; 4º, Rataplan, 30, N. Gonzalez; 5º, Personero, 53, A. Feijó. Não correu Molecola. Tempo, 97 4|5 segundos. Ganho por dois corpos; o terceiro a tres quartos de corpo do segundo. Poule do vencedor, 15$000; dupla, 23$700. Placé do vencedor, 12$200; do 2º, 14$900. Movimento das apostas, 28:750$000.

Premio Brasil — 1.609 metros — 3:500$000 — 1º, Rafles, 3 annos, S. Paulo, por Patrick e Karysta, do sr. Virgilio de Mello Franco, 53 kilos, R. Araujo; 2º, Ali Babá, 52, C. Fernandez; 3º, Carmela, 53, T. Baptista; 4º, Baroneza, 50, B. Cruz; 5º, Hilda, 49, N. Gonzalez. Tempo, 106 1|5 segundos. Ganho por pescoço; o terceiro a cabeça do segundo. Poule do vencedor, 30$600; dupla, 48$500. Placé do vencedor, 20$000; do 2º, 20$600. Movimento das apostas, 36:192$000.

Premio Internacional — 1.750 metros — 4:000$000 — 1º, Sonhador, 7 annos, Argentina, por Crocus e Nitoeris, do sr. Vicente C. de Mello, 54 kilos, D. Suarez; 2º, Krug, 51, T. Baptista; 3º, Sinceira, 53, A. Feijó; 4º, Sultana II, 53, N. Gonzalez; 5º, Dinazarda, 53, W. Lima. Tempo, 115 3|5 segundos. Ganho por dois corpos; o terceiro a meio corpo do segundo. Poule do vencedor, 45$700; dupla, 40$900. Placé do vencedor, reis 14$400; do 2º, 11$600. Movimento das apostas, 38:196$000.

Grande premio Seis de Março — 1.800 metros — 10:000$000 — 1º, Consul, 4 annos, Rio de Janeiro, por Aldgate e Chi-Mú, do sr. J. G. Figueiredo, 52 kilos, T. Baptista; 2º, Nassau, 53, A. Feijó; 3º, Coringa, 55, C. Fernandez; 4º, Campo Novo, 55, D. Suarez; 5º, Fortunio, 55, M. Gambôa; 6º, Serio, 52, G. Greme. Não correu Wild Eye. Tempo, 117 segundos. Ganho por dois corpos; o terceiro a corpo e meio do segundo. Poule do vencedor, 34$600; dupla, 62$300. Placé do vencedor, 24$100; do 2º, 34$800. Movimento das apostas, 47:036$000.

Premio Progresso — 1.600 metros — 4:000$000 — 1º, Quirato, 4 annos, S. Paulo, por Sir Rumbio e Domination, do sr. J. C. de Figueiredo, 52 kilos, T. Baptista; 2º, Energica, 48, R. Araujo; 3º, Tritão, 51, N. Gonzalez; 4º, Gavota, 51, C. Greme. Tempo, 106 2|5 segundos. Ganho por um corpo; o terceiro a corpo e meio do segundo. Poule do vencedor, 19$200; dupla, 32$800. Placé do vencedor, 13$800; do 2º, 19$500. Movimento das apostas, 37:184$000. Pista, pesada.

TANGUARY E LEGIONARIO FORAM OS GANHADORES DOS CLASSICOS DE ANTE-HONTEM EM S. PAULO

S. Paulo, 7 (A. A.) — Realizou-se hoje, no prado do Jockey-Club, a annunciada corrida official. O resultado geral foi o seguinte:

Premio Algarabia — 4:000$000 — 1.800 metros — Em 1º, Mandadero; em 2º, Galliope; em 3º, Espireta. Tempo, 85 4|5 segundos. Poules, simples, 13$600; dupla, 28$800.

Premio Abelha II — 5:000$000 — 1.300 metros — Em 1º, Hindú; em 2º, Inca II; em 3º, Forasteiro. Tempo, 85 4|5 segundos. Poules, simples, 26$800; dupla, 36$000.

Premio Batalha II — 3:000$000 — 1.650 metros — Em 1º, Batalha II; em 2º, Embaixador; em 3º, Bataclan. Tempo, 108 2|5 segundos. Poules, simples, 63$600; dupla, reis 36$100.

Premio Orraca — 3:500$000 — 1.700 metros — Em 1º, Panurgo; em 2º, El Pibe; em 3º, Fox Simon. Tempo, 113 segundos. Poules, simples, 19$300; dupla, 26$800.

Premio Tattersal — 5:000$000 — 1.700 metros — Em 1º, Bilac; em 2º, Calepino II; em 3º, Tattersal. Tempo, 111 3|5 segundos. Poules, simples, 24$700; dupla, 150$700.

Premio D. Quixote II — 3:500$000 — 1.800 metros — Em 1º, Constantino; em 2º, D. Quixote II; em 3º, Esplendor. Tempo, 116 segundos. Poules, simples, 21$200; dupla, 28$800.

Classico Importação — 15:000$000 — 1.800 metros — Em 1º, Legionario; em 2º, Algarabia; em 3º, Anchoa. Tempo, 117 3|5. Poules, simples, 24$900; dupla, 54$200.

Grande premio Estado de São Paulo — 20:000$000 — 2.000 metros — Em 1º, Tanguary; em 2º, Quelxume; em 3º, Estylo. Tempo, 131 segundos. Poules, simples, 13$600; dupla, 24$400.

Premio Artista — 3:000$000 — 1.600 metros — Em 1º, Genial; em 2º, Artista; em 3º, Amiga. Tempo, 106 2|5 segundos. Poules, simples, 58$800; dupla, 78$500.

Raia optima. O movimento da casa das apostas attingiu á cifra de 227:610$000.

OS PROGRAMMAS DAS PROXIMAS REUNIÕES DO JOCKEY-CLUB

Para as reuniões de domingo e segunda-feira, a serem realizadas no Hippodromo Brasileiro, ficaram organizados os seguintes programmas:

Corrida do dia 14:

1ª carreira — Premio Antonio Prado (14ª eliminatoria) — 1.500 metros — 3:000$000 — Dictador 54 kilos, Thor 54 e Thais 52.

2ª carreira — Premio José do Patrocinio — 1.000 metros — 4:000$000 — Gavea 49 kilos, Bandaie 49, Tieté 51, Lutadora 53, Plymouth 53, Rei de Espadas 54 e Quixote 56.

3ª carreira — Premio Irineu Marinho — 1.500 metros — 4:000$000 — Kicanja 52 kilos, Mocetão 55, Sultana II 53, Chuna 53, Princezinha 54 e Personero 56.

4ª carreira — Premio Ferreira de Araujo — 1.600 metros — 5:000$000 — Itapuhy 56 kilos, Obelisco 56, Werther 56, Quebranto 56, Ancora 54, Esprita 51 e Bruxa 49.

5ª carreira — Grande premio Imprensa Fluminense — 1.800 metros — 12:000$000 e um objecto de arte, offerecido pela Associação dos Chronistas Desportivos — Gadu 55 kilos, Florão 50, Riga 48, Gabby 50 e Serrote 49.

6ª carreira — Premio Quintino Bocayuva — 1.600 metros — 5:000$000 — Paço 56 kilos, Bruxrosal 55, Sonhador 55, Adiragram 54, Centauro 53, Carosy 53, Scavana 53, Rataplan 52 e Solino 49.

7ª carreira — Premio Alcindo Guanabara — 1.800 metros [illegible]

Notas recreativas

O que foi a recepção de sabbado no Club dos Democraticos

A interessante festa do «Jasmin», no Recreio da Juventude e o pic-nic do Grupo dos Tesouras

Notas minuciosas das festas de sabbado e domingo

Toda a correspondencia deve ser dirigida á redacção, 1º andar, ao redactor das Notas Recreativas, Altamira.

O *Correio da Manhã* só comparece ás festas para as quaes receba convite e isto por uma pessoa.

CLUB DOS DEMOCRATICOS — Esteve bastante animada a ultima recepção da série que se propoz realizar no club dos Democraticos o "Grupo dos Babaquaras".

Tocou uma irrequieta jazz-band, que poz em alvoroço desde ás 11 ás 4 da manhã de domingo toda a aguerrida legião dos "carapicús".

Agora os valorosos heróes do Carnaval vão cuidar dos preparativos da grande festa em homenagem ao querido presidente, o eminente *Principe Aliso*, que no dia 17 regressa da Europa.

Esta festa vae ser sumptuosa, na altura do homenageado, que desta fórma terá a inquebrantavel estima que desfruta entre os seus companheiros do "Castello".

RECREIO DA JUVENTUDE — Consoante ao que noticiamos effectuou-se domingo neste querido club a galante festa denominada do jasmin.

A' soirée compareceu crescido numero de distinctas senhoras, senhoritas e cavalheiros, que desde ás 7 ás 12 horas da noite se divertiram na maior intimidade.

A popular jazz-band Nestor Brandão se fez applaudir com o seu bello repertorio.

A directoria representada por J. Gomes da Rocha, W. Mesquita, J. Monteiro, Miguel Vetromille e outros cavalheiros, com a fidalguia de sempre cumulou os seus convidados com as maiores attenções.

O salão do "Recreio da Juventude" achava-se garridamente enfeitado de jasmins, tendo assim uma impressão agradavel.

Tão cedo essa linda soirée será olvidada pelos frequentadores do "Recreio da Juventude".

AMANTES DA ARTE CLUB — Do sr. José d'Oliveira Aguiar, secretario da commissão dos "Arrojados", recebemos o seguinte officio:

"Tenho a subida honra de levar ao conhecimento de v. s. que a commissão dos "Arrojados" em sua reunião a 29 de outubro p. p. resolveu, conforme confirma a acta, o seguinte: Fazer realizar uma soirée dansante em homenagem a Antonio de Carvalho.

Terá inicio ás 7 horas e ás 9 horas haverá sessão solenne na qual será inaugurado o retrato do homenageado pela commissão.

Será tambem feita uma valiosa offerta ao club. O salão será ornamentado com flores naturaes e abrilhantado pelo jazz-nacional.

Ficou resolvido na mesma sessão que a madrinha da commissão fosse a senhorita Nair Barbosa da Silva que será tambem mimoseada com um rico brinde.

Foram escaladas as seguintes commissões: porta, Bernardino Antonio, Antonio Gonçalves Albenaz Filho, e Waldemar Costa Ferreira; orador official, Antonio Rosa Dias. A commissão que vae buscar o homenageado é composta pelos srs.: João de Souza Ferreira, José Gonçalves Junior e Antonio Rosa Dias. A festa correrá sob a direcção geral do sr. José d'Oliveira Aguiar.

Sem outro assumpto assigno-me sob os mais calorosos protestos de admiração e estima (a.) *José d'Oliveira Aguiar*, secretario da commissão."

CLUB DE S. CHRISTOVÃO — Uma bellissima festa vae ser proporcionada por um grupo de gentilissimas senhoras e senhoritas frequentadoras do elegante club.

Esta festa que se effectua no dia 21 e tem um fim humanitario, pois é em beneficio do "Dispensario Antonio de Padua" terá enorme encanto pois é um delicioso chá-dansante.

Para que tenha maior explendor foi contratada uma das nossas melhores jazz-band.

O Club de S. Christovão certamente nesse dia vae se achar completamente cheio.

ATHENEU LUSO BRASILEIRO — A data de 15 de novembro vae ser festivamente commemorada pelo importante club da rua Theophilo Ottoni.

Todo o seu salão será enfeitado com cores verde e amarello tendo se encarregado desse trabalho o artista Francisco Caneca de Paula.

Uma das nossas melhores jazz-band tocará durante a festa, que vae conquistar mais um triumpho do club presidido pelo estimado cavalheiro Manuel Marques da Nova.

RECREIO DE SANTA LUZIA — O Bloco "Somos nós mesmos", filiado ao popular club recreativo da Praça da Republica leva a effeito no dia 15 do corrente magnifica festa solennisando a data da proclamação da Republica!

—

O pic-nic do grupo das Tesouras — Assumiu proporções extraordinarias o grande convescote que o popular e estimado "grupo", filiado ao *Penha Club* levou a effeito domingo em Paquetá.

Na barca das 7,15 minutos partiu a caravana acompanhada do excellente conjuncto Nestor Brandão, iniciando-se desde logo as dansas na mais franca alegria.

Ao chegar á Paquetá demandou o grupo o "Bar Paraizo" do sr. di Franco onde fizeram pouso.

Meia hora depois iniciou-se a festa pelas provas sportivas, sendo este o resultado:

1ª. prova turma de chronistas carnavalescos. Corridas razas para homens 100 metros sendo vencedor em 1º. lugar o sr. Alvaro Pinheiro e em 2º. lugar o sr. Adhemar Barbosa.

2ª. prova — Edméa Ramos Corridas aos saltos para moças em 50 metros — vencedora Nair Reis.

3ª. prova — Augusto Mendes — Enfiar agulhas foi vencedora Edith Vasconcellos, em 1º. lugar e Maria Magalhães em 2º. lugar.

4ª. prova — Fraternidade Luzitana — Corrida para creanças sendo vencedora em 1º. lugar a menina Zuleika Ramos e em 2º. a menina Ivonne Simões.

5ª. prova — Atheneu Luzo Brasileiro — Corridas razas para moças, 100 metros, foi vencedora em 1º. lugar Edith Vasconcellos e em 2º. Erothildes Gonçalves.

6ª. prova — Recreio da Juventude — Corrida do ovo na colher — 100 metros, para moças — 1º. lugar Edith Vasconcellos em 2º. lugar empataram Edméa Ramos e Maria Simões.

7ª. prova — Directoria do Penha Club — Corridas de cigarros 250 metros, o 1º. lugar coube á José Simões e o 2º. á Adhemar Barbosa.

8ª. prova — Norberto dos Santos — Cabo de guerra — para homens solteiros versus casados, ganharam os casados.

9ª. prova — De honra — grupo dos Tesouras — Derrubada dos bastões — foi vencedora Nair Reis.

Serviram como juizes de partida os srs. Napoleão Santos e Gomes da Rocha e como julgadores os chronistas Ephraim de Oliveira (Meudo) e tenente Edmundo Magalhães (Altamira).

Após a terminação das provas sportivas teve lugar o almoço em tres grandes mezas, na mais franca camaradagem, servindo-se um "menu" opulento e saboroso.

Ao ser servida a sobremeza trocaram-se brindes enthusiasticos entre os srs. Romeu Arabe, (Picareta) Napoleão Santos (Pateck), Ephraim de Oliveira (Meudo) Luiz Maffei, Edmundo Magalhães (Altamira), senhorita Edméa Ramos, Waldemar Mesquita e outros.

Iniciaram-se as dansas em seguida sendo ellas impulsionadas pela jazz Nestor Brandão.

Na barca das 4 horas voltou o valoroso "Grupo dos Tesouras" á capital deixando a bella festa uma recordação admiravel, não havendo nenhum desgosto, nem accidente algum pois o convescote correu na maior ordem.

Vira os teus olhos para lá — Ficou resolvido em assembléa geral deste Bloco ser realizado o Carnaval externo.

Foram nomeadas para esse fim as respectivas commissões.

GREMIO 11 DE JUNHO — No proximo dia 14 do corrente haverá no Gremio 11 de Junho, mais outro sarão musical dansante, organizado pela directoria e com o concurso de varios socios que se prestam a executar diversos numeros do programma. Após o concerto, haverá a parte dansante, que terminará ás 3 horas da madrugada.

Será mais uma opportunidade para que os socios deste elegante gremio apreciem o esforço de sua dedicada directoria.

MEYER CLUB — Uma festa galante vae ser realizada no dia 15 do corrente neste club.

Promove-a um grupo de distinctas senhoritas frequentadoras do club.

Será um gracioso chá-dansante das 5 ás 11 horas da noite, sendo servidos os convivas por um gentil grupo das organizadoras desta festa.

Far-se-á ouvir durante estas horas agradaveis excellente jazz-band.

O chá-dansante organizado pelas galantes senhoritas do Meyer Club vem despertando grande enthusiasmo.

SOCIEDADE MUSICAL PEREIRA PASSOS — Deve se revestir de muito brilho a festa que no proximo dia 14 realiza esta sociedade da rua André Pinto, na estação de Ramos.

A festa será dividida em duas partes, uma dramatica, outra dansante.

A directoria, a cuja frente se acha o incansavel cavalheiro sr. Ismael de Aquino Almeida, tudo tem feito para que tal festa obtenha ruidoso successo, fazendo-se ouvir nessa noite, uniformizada, a banda musical da sociedade.

PARAIZO DAS FLORES — Estiveram animadissimos os bailes que a directoria deste gremio da rua Manoel Victorino, em Piedade, offereceu sabbado e domingo ultimos, nos vastos salões de sua séde.

Desde cedo já estavam os salões repletos de damas e cavalheiros, que ao som da jazz-band Azevedo Junior, dansaram a valer.

A directoria como sempre, foi prodiga em gentilezas para com todas as pessoas presentes.

Ainda não foi marcado o domingo, destinado para a tarde dansante que o Paraizo das Flores offerecerá uma succulenta peixada, com o vinho coqueiro riograndense.

CHORO DO BANGU' — Ainda ante-hontem, ultimo domingo da festa dos barraqueiros da Penha, o tradicional e festejado Choro do Bangu', tendo á frente o maestro Domingo Raymundo auxiliado pelos professores Aristão Bomfim, Brandão, Aygdio, Ozidias e outros, deu a nota alegre e de grande successo com o popular samba "Aruê de Changô", que tem o seguinte estribilho:

Aruê
Eu fui ao cangerê,
P'ra rezar...
Sómente p'ra você,

Os queridos musicistas do Choro do Bangu', em homenagem ao Club dos Democraticos, compareceram ao desembarque do sr. Duarte Felix, presidente do mesmo club.

MUSICAS NOVAS — Da Secção Chopin, de Manoel Faria, recebemos e agradecemos o samba carnavalesco para 1927, "Quem fala de mim, me quer".

PARAZITAS DE RAMOS — No sabbado o "Grupo Onde estão elles?", filiado aos Parasitas, effectuou imponente baile.

Tocou um conjunto musical da Policia Militar.

O "Tronco" até a manhã de domingo esteve cheio de alegres foliões que deram uma prova cabal do enthusiasmo que os anima.

Foi uma bella festa, com que se estreou o "Grupo onde estão elles?".

O representante do "Correio da Manhã" foi distinguido por directores e socios dos Parasitas, com muitas amabilidades.

FILHOS DE TALMA — "Alla dos Noivos" — No popular e veterano Club Filhos de Talma, foi creada por um grupo de socios a chamada — Alla dos Noivos — que para estréa, vae realizar uma grandiosa tarde-noite dansante, no proximo dia 14 de novembro. E' desnecessario dizer, que essa festa vae ser o padrão inicial de glorias do brilhante grupo, que assim será coroado de um successo inegualavel, o programma que se propõem realizar. A festa será em homenagem á Junta Governativa desta sociedade, composta dos srs. Miguel Luz, Alfredo Xavier, Nelson Nascimento, José Robles, Eduardo Lopes Rodrigues e Americo Pedroso. Durante a festa tocará o jazz band Talma. Uma commissão veiu a esta redacção especialmente trazernos os convites, que agradecemos.

Lavoura e Criação

Notas destinadas á divulgação de assumptos de utilidade pratica para os agricultores e criadores

AS GALLINHAS BARRED PLYMOUTH ROCK

A raça conhecida pela denominação de "Plymouth Rock", é geralmente considerada a melhor que tem sido produzida para fins uteis. [illegible]

Gallo da raça Plymouth Rock branco

[illegible] ... Um ponto a que se deve prestar bastante attenção é a côr das pontas das pennas, problema bastante difficil de resolver e que tem grande relação com a coloração geral das pennas de uma ave. O comprimento, largura e o modo como as pennas estão sobrepostas devem ser tidos em conta neste particular, e todos exercem influencia na côr das pontas das pennas. O numero de listas tem muita relação tambem

QUATRO NOVAS RAÇAS DE GALLINHAS

[illegible]

CUIDADOS CULTURAES DAS PERAS

[illegible] ... e a seguinte mistura: 300 grammas de cinza de fogão ou sulfato de potassa; 200 grammas de farinha de ossos e 200 grammas de sulfato de amoniaco ou salitre do Chile, empregada em cada cova de 1 metro quadrado.

Poda — E' a operação mais delicada em cirurgia fruticola. Divide-se em poda de formação para melhor distribuição da seiva nos galhos e a poda de fructificação que consiste em tirar alguns galhos mal dispostos.

Incisão annular — Consiste num annel de 2 cent. nas arvores que tenham vegetado excessivamente; medida que não deve ser abusada em arvores novas, pois as enfraquecerá demais.

PARIQUYNA

FORMULA DO EMINENTE SCIENTISTA DR. BARBOSA RODRIGUES

O Unico Remedio discutido na Academia de Medicina

CONTRA TODAS AS MOLESTIAS DO

FIGADO

CALCULOS — ICTERICIA — HEPATITES

CONGESTÕES HEPATHICAS

ANGEOCHOLITES — MANCHAS DA PELLE

(10222)

PARECIA UMA FOGUEIRA AMBULANTE!

Brigou com o amante e ateou fogo ás vestes

A nacional Benedicta Benjamin de Souza é uma rapariguinha solteira, de 20 annos de edade e que reside com seu amante, Christiano de Souza, á rua Nova de Sepetiba, em Santa Cruz.

Tendo brigado, hontem, com o companheiro, Benedicta, entrando para o seu quarto, ali embebeu as vestes em alcool, ateando-lhes fogo em seguida.

Como uma fogueira ambulante, a tresloucada saiu pela casa a correr, accudindo o amante, que a ella se atracou, na ancia de abafar as chammas.

Ambos ficaram muito queimados por todo o corpo, sendo medicados no Hospital Pedro II, onde ficaram em tratamento.

E' muito grave o estado de Benedicto de Souza.

"Folha da Manhã" e "Folha da Noite"

Diarios independentes, de grande circulação, na capital e no interior de S. Paulo.

Para assignaturas e publicações, dirigir-se á succursal, largo da Carioca n. 13, primeiro andar, das 2 ás 5 horas da tarde.

(6773)

Um pedido da City Inprovement indeferido

Um requerimento em que The Rio de Janeiro City Improvement Company Limited reclama sobre a exigencia do sello proporcional de 2$ por conto de reis nas suas contas, o ministro da Fazenda proferiu o seguinte despacho: "Indeferido; desde que o regulamento prescreve que o sello será pago á proporção que as contas forem apresentadas, a taxa devida é a da epoca da apresentação dessas contas e não a do tempo em que o contrato foi celebrado.

Para o estampilhamento de productos estrangeiros

O director da Receita solicitou ao da Casa da Moeda providencias afim de que por essa repartição sejam fornecidas de preferencia para o estampilhamento de productos estrangeiros, sujeitos á sellagem directa, os sellos "talão-guia" existentes naquella repartição e até que se esgote o respectivo stock.

Sobre o mesmo assumpto o director da Receita solicitou iguaes providencias ás Delegacias Fiscaes e á Alfandega desta capital.

UM BONDE APANHOU UMA MULHER

Floripa da Conceição, moradora á rua General Caldwel n. 45, foi colhida na rua Senador Pompeu pelo bonde n. 465, da linha da Praia das Palmeiras, dirigido pelo motorneiro Manuel José de Castro.

A infeliz mulher que se acha em adeantado estado de gravidez, soffreu forte contusão na coxa direita, sendo removida para o Posto Central de Assistencia, onde recebeu os necessarios soccorros.

O motorneiro foi detido e conduzido á delegacia do 8º districto, onde está aberto inquerito.

O embaixador da Belgica no Ministerio da Fazenda

Esteve ontem no Ministerio da Fazenda o sr. Paul May, embaixador da Belgica, em conferencia publica com o titular daquella pasta.

O chefe de policia reintegrou um velho commissario

Por acto de hontem, o chefe de policia reintegrou Cecero da Silva Pereira no cargo de commissario, de que fora illegalmente demittido, após 43 annos de serviço.

O commissario Cicero prtseava serviços á policia desde o tempo de guarda urbana, tendo o acto do dr. Carlos Costa causado boa impressão, por isso.

NOTAS SUBURBANAS

O transito pela rua 24 de Maio — As obras de um Santuario — A festa dos barraqueiros, na Penha

Vem se tornando digno de resolução immediata a questão do transito pela rua 24 de Maio.

Essa via publica, importantissima, pois por ella transitam varias linhas de bondes, carros e automoveis, tem necessidade de ser um pouco desafogada, porque raro é o dia que devido a isso não se registra um desastre.

Accresce que o abuso dos conductores de vehiculos é cada vez maior, pois, não existindo por parte da Inspectoria nenhuma fiscalização, conscios de que podem escapar a qualquer punição, celeremente atravessam aquella rua sem se incommodarem com as victimas que possam fazer.

E' tempo de se desdobrar pela rua D. Anna Nery o trafego dos carros, desafogando-se de tal forma o transito da rua 24 de Maio.

Aliás, ha muito tempo, em memorial entregue ao prefeito já foi lembrada essa providencia e não se justifica a razão de semelhante demora na resolução de um caso evidentemente considerado como uma necessidade palpitante.

Riachuelo

Realizaram-se domingo, na rua dr. Filgueiras Lima, antiga Diamantina, na estação de Riachuelo, grandiosas festas para auxiliarem as obras do Santuario de Santo Antonio que está sendo erigido n'aquella rua.

Em coretos levantados junto ao Santuario tocaram duas bandas de musica tendo sido enorme a concorrencia de pessoas.

Até tarde da noite as familias da localidade estiveram ali reunidas assim ao importante leilão de prendas.

A commissão que activamente vem trabalhando para a construcção desse bello templo deve estar satisfeita com o brilho que esta festa de domingo conquistou.

Engenho Novo

Em carta que recebemos pedem nos moradores da rua Souzo Barros, na estação de Engenho Novo, chamarmos a attenção do engenheiro municipal do districto para a necessidade que existe de serem feitos concertos no calçamento d'aquella via publica, pois está elle se arruinando quando póde facilmente ser melhorado.

Ha logares da rua Souza Barros que ameaçam as pessoas que descem dos bondes pois o tem que fazer com cuidado para não serem victimas de desastres.

Seria portanto um acto até de humanidade se o engenheiro do districto attendesse á solicitação que por nosso intermedio fazem os moradores da rua Souza Barros, no Engenho Novo.

A festa dos barraqueiros da Penha

Terminaram definitivamente domingo as tradicionaes festividades de Nossa Senhora da Penha, com a festa dos barraqueiros.

A concorrencia foi vultuosa.

Na igreja do Outeiro a administração da Irmandade mandou celebrar missas votivas das 7 ás 10 horas, havendo tambem na capella da Casa da Romaria missa ás 9 1|2 horas.

Depois dessas missas a administração permaneceu na Casa da Romaria attendendo á todas as pessoas que careciam de informações.

No arraial e fóra delle onde se condensavam as festas o aspecto era encantador pela vista intensa que apresentava.

Bandos alegres de romeiros cantavam e dansavam alegremente e todos na melhor ordem.

Ao meio-dia o sr. Manoel Alves de Sá, proprietario da barraca do "Pae Tipiry" offereceu aos rapazes da imprensa que fazem o serviço na Penha e ás autoridades policiaes um almoço intimo sendo todos saudados pelo dono da barraca.

A tarde o sr. Sylvestre Madeira Nunes, da barraca dos *Alliados* tambem offereceu aos jornalistas e aquellas autoridades uma refeição.

Em um coreto no lado no Arraial tocou a banda da Sociedade Musical Pereira Passos.

Não se registrou nenhum facto grave, o que é o caso de se affirmar que as festas da Penha actualmente não se parecem em absoluto com as que se realizavam á uns dez annos atraz.

A Leopoldina Railway fez excellente serviço, achando-se na estação "Barão de Mauá" o agente Antonio Lima e os seus auxiliares dirigindo o embarque o dr. Mario Ramos e seu ajudante Antenor de Oliveira.

Na estação da Penha o agente Augusto Coelho e seus auxiliares dirigiam o embarque e desembarque.

A policia civil tinha a fazer o serviço o delegado do 22º districto dr. Washington Garcia sendo o policiamento militar exercido pelo capitão Meira Lima.

O serviço de Assistencia esteve á cargo do dr. Flavio de Moura, que tinha como auxiliares o academico Leal Filho e os enfermeiros Antonio Rodrigues, Carolino Silva e Aristides.

— Ao capitão Meira Lima foi feita delicada manifestação sendo offerecido um mimo.

— Passando domingo o anniversario de Mme Guiomar Cruz, na residencia do estimado casal Cruz, no Arraial, foi offerecida ao cahir da noite uma explendida ceia aos jornalistas e as autoridades, tendo orado o dr. Washington Garcia, delegado do 22º districto.

E assim ficou encerrada a festa dos barraqueiros, sem haver a menor alteração da ordem.

Aproveitem!

SO'

este mez

Costumes de tecido tropical de 135$

por . . . . . 95$000

Idem de 180$ por 130$000

Idem de 200$ por 149$000

Idem de linho branco. . . . . 140$000

Ternos de casemira cambraia de 16[illegible] 180$ e . . . . 200$000

As mais finas casemiras inglezas para ternos sob medida desde 250$, 300$000 e 350$000.

Os melhores aviamentos

O MELHOR CORTE

Visitem as nossas 16 vitrines

O Tombo do Rio

Rua Uruguayana, 1-3

CENTRAL DO BRASIL

A FUTURA ADMINISTRAÇÃO

Segundo as informações que colhemos hontem, o director da Estrada de Ferro Central do Brasil será o engenheiro civil dr. Joaquim de Assis Ribeiro, sendo nomeado para sub-director da 1ª Divisão o engenheiro civil dr. Lysanias de Cerqueira Leite; para sub-director da 2ª Divisão, será aproveitado o sub-director addido, engenheiro dr. José Valentim Dunham; na 3ª Divisão, ficará o engenheiro Humberto Antunes; na 4ª Divisão, em substituição ao dr. Assis Ribeiro, será designado o engenheiro civil dr. Carvalho de Souza; na 5ª Divisão, ficará o engenheiro civil dr. Carlos Euler e na 6ª Divisão Provisoria, ficará o engenheiro Pires e Albuquerque.

Para a 1ª Residencia do Centro da 5ª Divisão, voltará o engenheiro José Caetano de Andrade Pinto, e para chefe do Movimento será designado o engenheiro Arthur Araripe Filho.

Para official de gabinete do director, será designado o chefe de secção da 4ª Divisão Lobo Vianna, que terá como auxiliares um funccionario do Trafego e outro do Movimento, além do dactylographo Sylvio Pereira, da 1ª Divisão. Ninguem mais terá o gabinete, para evitar que aconteça o que actualmente succede com os processos de contas, propostas, etc., que ficam nas gavetas e pastas, do que resultam casos vergonhosos...

A estação D. Pedro II forneceu hontem, por conta dos diversos Ministerios e outras repartições publicas, 44 passagens, na importancia total de 1:526$100.

— Por abandono de emprego foram dispensados do serviço da Central do Brasil, os seguintes empregados: João Marques da Silva e Claudio Cerras da Silva, trabalhadores de 2ª. classe; Joaquim Corrêa e Domingos Juliani, operarios; Jayme Monteiro, servente de 3ª. classe; e João de Oliveira, ajudante de 1ª. classe.

— Por portaria de hontem, foi demittido a bem da disciplina e por circular, o guarda chaves de 3ª. classe, da estação de Ibireté, Jorge Augusto dos Santos, por ter tentado assassinar o agente daquella estação da Central do Brasil.

— Foi effectivado o trabalhador da 2ª. Residencia da linha do Centro Joaquim José.

— Foram promovidos: a guarda cancella de 2ª. classe, da estação de Valença, o trabalhador José Placido de Almeida; e a guarda freio, de 3ª. classe, da Apresentação, o extranumerario Domingos Alves dos Santos.

— Reassumiu hontem, o seu cargo, na sub-directoria da 1ª. Divisão da Central do Brasil, o dr. Luiz Carlos da Fonseca, que acaba de regressar de uma commissão na Europa. O acto foi assistido por toda administração da Estrada e funccionarios. O dr. Benjamin do Monte, passou para o logar de consultor technico da directoria.

— Os funccionarios da Central do Brasil preparam para esta semana uma carinhosa manifestação ao dr. Carvalho Araujo, director daquella ferrovia, que acaba de solicitar aposentadoria.

— O sr. Sebastião Franco, deve juntar o recibo do deposito, sobre o pedido que fez para a restituição de caução.

— Por conta da Estrada, vae ser restituida a Barros Villas Bôas & Cia., a quantia de 31$ de excesso de frete.

— O dr. São Paulo, sub-director do Trafego, despachou hontem, os seguintes requerimentos:

Hilario Gonçalves Moreira, Laure Corrêa, Francisco da Silva Freire, Antonio Campos, Heitor de Menezes Rocha, Vicente de Almeida Barbosa, João Carlos Muratori Filho, Mario Teixeira de Almeida, João Carlos Cotrim, Americo de Andrade Sardinha, Carlos dos Santos Ferreira, Carlos da Silva Vieira, J. Oliveira Pinto, Antonio Cordeiro e Ary Padrão. Compareçam á 2ª. Secção do Trafego.

5:000$000 — Tizon 56 kilos, Percy 54, Menino 52, Peccador 50, Tupy 51 e Mouro 50.

8ª carreira — Premio Fernando Mendes — Libertador 56 kilos, Bruce 55, Patusco 53, Gallipá 53 e Dennington 48.

9ª carreira — Premio José Carlos Rodrigues — 1.600 metros — 5:000$000 — Danubio 56 kilos, Quirato 54, Boreas 54, Valete 53, Queixada 52 e Wild Eye 54.

Corrida do dia 15:

1ª carreira — Premio Antonio R. Moura — 1.000 metros — 4:000$ — Allah 54 kilos, Marreco 54, Panard 54, Romulus 54 e Juruna 52.

2ª carreira — M. U. Lemgruber — 1.000 metros — 4:000$000 — Dominador 54 kilos, Plymouth 53, Remanso 54, Gavea 40, Tieté 51, Diplomata 54, Pimenta do Reino 52, Revista 52 e Quixote 56. (Excluidos os vencedores na corrida do dia 14).

3ª carreira — Premio Manoel Z. Martins — 1.400 metros — 4:000$ — Kicanja 52 kilos, Batteur d'Or 54, Trampolin 54, Chuna 52, Asumpção 52 e Humaytá 54. (Excluidos os vencedores na corrida do dia 14).

4ª carreira — Premio Francisco A. Moreira — 1.600 metros — 4:600$000 — Cid 54 kilos, Itapuhy 54, Obelisco 52, Itaquatiá 52, Quietação 52, Rafles 51, Rafale 51 e Gavota 50. (Excluido o vencedor do premio Ferreira Araujo, da corrida do dia 14).

5ª carreira — Premio Manoel V. Lisboa — 1.600 metros — 5:000$ — Paco 56 kilos, Poesia 49, Sobador 55, Matrero 53, Carovy 53, Centauro 53, Krug 55, Luquillas 55 e Solino 49. (Excluido o vencedor do premio Quintino Bocayuva, da corrida do dia 14).

6ª carreira — Grande premio Importação — 1.700 metros — 10:000$ — Riga 48 kilos, Peter Pan 53, Fantasia 48, Florão 50, Gabypió 50 e Serrote 50.

7ª carreira — Premio Visconde de Schmidt — 2.500 metros — [illegible]000$000 — Maranguape 56 kilos, Serio 52, Verona 49, Nassau 50 e Wild Eye 48.

8ª carreira — Premio José Julio da Silva — 1.300 metros — [illegible]000$000 — Ariette 48 kilos, Scaramouche 48, Chuna 51, Mocetão 50, Princezinha 54, Bey 56 e Garnia 54.

BOX

CORRESPONDENCIA

Estão na administração desta folha e podem ser procuradas, durante o dia, cartas para os srs. Spinelli Santo, Argentino Nascimento, Jayme Santos, Euzebio Maximo e Horacio Rivereto.

TENNIS

O CAMPEONATO INDIVIDUAL

O resultado das provas de domingo, no campeonato individual é este:

Simples para cavalheiros — Sidney Pullen, do Flamengo x Oswaldo Freitas de Paiva, do Tijuca.

Venceu Sidney Pullen por 6 x 4, 6 x 1 e 6 x 2.

Duplas, para cavalheiros — Guilherme Prechel e J. C. Coimbra x Renato Rocha Miranda e Alberto Lage.

Venceu a segunda dupla por 7 x 5, 7 x 5 e 6 x 3.

Os julgamentos do Tribunal do Jury foram adiados

Jurados multados e sorteados

O Tribunal do jury deveria ter julgado hontem, os réos Rosalino Rodrigues da Silva, João da Rocha Lourenço e Carlota Nunes de Avila accusados todos de co-autores no barbaro assassinato do leiteiro José Nunes da Silva e mais os accusados Jorge e José da Silva Coe, sendo os julgamentos adiados pelo facto de terem comparecido os advogados.

Hoje deverá ser julgado o réo Carlos Barboza accusado do crime de homicidio.

O juiz Edgard Costa multou em 30$000 o jurado Raul Pereira Guimarães e para completar o numero legal foram sorteados mais os seguintes nomes: drs. Flavio Vieira, Umorino Pinos Chase e Auto Barata Fortes e sr. Arthur Paulo de Souza.

Regressou a S. Paulo o commandante da Força Publica

S. Paulo, 8, (Do correspondente) — Regressou hoje a esta capital acompanhado do seu estado-maior, o coronel Pedro Dias Campos, commandante da Força Publica.

RESOLUÇÕES DO TRIBUNAL DE CONTAS

Em sessão de hontem, o Tribunal de Contas resolveu o seguinte: Ordenar o registro do decreto n. 17.499, de 30 de outubro ultimo, que autoriza o Ministerio da Fazenda a emittir 64.562 apolices da divida publica, nominativas, de 1:000$000, cada uma, juros de 5 o|o, ao anno, para pagamento de dividas, na importancia de 45.000:000$000, contraidas pelo Ministerio da Viação e Obras Publicas, no exercicio de 1925, relativas á execução de obras e melhoramentos nas diversas estradas de ferro da União; transferir para o exercicio corrente o credito de 44 mil contos de réis, em apolices, para despesas decorrentes do contrato firmado pela União com a The Great Western of Brasil Railway Company, escripturando-se a parte do credito na importancia de 24 mil contos distribuida ao Thesouro em 1921, como novamente distribuida; responder affirmativamente á consulta do Ministerio da Agricultura sobre a legalidade da abertura do credito de 3.707:523$, em apolices para pagamento dos auxilios a que fizeram jus diversas municipalidades e empresas particulares, que construiram estradas de rodagem até 31 de dezembro de 1921; ordenar o registro do credito de 23:048$902, para pagamento a Manuel Dias Toledo, em virtude de sentença judiciaria; responder negativamente á consulta do Ministerio da Viação, sobre a legalidade da abertura do credito de 10.157:455$000, para liquidação de compromissos assumidos nos annos de 1922 e 1923 com a execução das obras do nordéste; ordenar o registro do credito especial de 395:850$480, aberto ao Ministerio da Fazenda, para saldar dividas contrahidas pela Inspectoria Federal das Estradas, em 1923; ordenar o registro do credito especial de .... 393:040$600, para pagamento de percentagens aos funccionarios dos Collegios Militares de Barbacena, ora extincto, Porto Alegre e Fortaleza e aos funccionarios e operarios da Fabrica de Polvora sem Fumaça com vencimentos menores de 9:000$000 annualmente, relativas aos annos de 1920 e 1921.

ESMOLAS

Para Angela Pecurano recebemos de um anonymo a quantia de 2$000 (dois mil réis).

60 RS. (sessenta réis)

E' O CUSTO MAXIMO DE CADA LITRO DO MELHOR FORMICIDA QUE EXISTE!

Formicida concentrado em pó

«MORTE ÁS FORMIGAS»

Marca registrada

Uma lata dá para cem litros de solução super-extra-forte, infallivel na extincção de formigueiros, sem machinismos e sem fogo.

(1 lata pelo Correio, 6$000)

Fabricantes: DR. OLESEN & Co.
Rua São Pedro, 115 — Rio.

(11003)

LIVRANDO-SE DE UMA, CHOCOU-SE COM A OUTRA

Corria o auto-omnibus n. 32, da Empresa Nacional Auto Viação, pela rua Mariz e Barros, quando, ao chegar em frente á rua Sergipe, surgiu-lhe pela frente, contra a mão uma "limousine".

Procurando desviar-se desse carro, o chauffeur do auto-omnibus, Arthur Pedro de Oliveira e Silva torceu a direcção do vehiculo que conduzia para o outro lado e como ahi passava exactamente na occasião uma carrocinha de leite, puxada por José Rodrigues Paim Sal, foi de encontro a ella damnificando-a muito, além de ferir um dos pés de Paim.

Preso e levado á delegacia do 15º districto, Arthur foi posto mais tarde em liberdade visto as testemunhas afirmarem não lhe caber a culpa do accidente.

O ferido depois de medicado na Assistencia, recolheu-se a sua residencia á rua S. Christovão n. 329, casa 1.

Quiz morrer com ether e iodo

A nacional Laura de tal, de 17 annos, por motivo que não quiz declarar, tentou, hontem, suicidar-se ingerindo, na respectiva residencia, á travessa Carlos Xavier sem numero, um pouco de ether com iodo.

A tresloucada foi soccorrida pela Assistencia do Meyer.

A RUA JORGE RUDGE EM COMPLETO ABANDONO

Dentre as muitas ruas que vivem no mais completo abandono, destaca-se a Jorge Rudge, em Villa Isabel.

Os transeuntes são atropelados pela garotada que ali faz exercicios de patins, patinetes, foot ball, corridas, etc, chegando a machucar algumas pessoas e a partir vidros das janellas.

Existem ali quatro avenidas que devem ser aqui citadas como merecedoras da attenção das competentes autoridades.

São ás de numero 74, 78, 110 e 90 que são escassamente illuminadas, sendo que a ultima tem apenas uma unica lampada de dezesseis velas a illuminar um extenso corredor que communica com a rua S. Francisco Xavier.

Além disso, as de numeros 74, 78 e 90, especialmente esta ultima vivem immundas, desafiando as vistas do Departamento Nacional de Saude Publica.

A sua innocencia ia-lhe occasionando a morte

O pequerrucho José, conta apenas 18 mezes de vida, hontem, engatinhando, na residencia de seu pae, José Augusto Corrêa, á avenida Democraticos n. 10, encontrou elle um vidro contendo lysol. Na ignorancia propria da edade, o menino pegou o frasco e o levou a boca, ingerindo um pouco do liquido.

Momentos depois, os symptomas se manifestaram, sendo chamada a Assistencia do Meyer, cujo medico de serviço o poz fóra de perigo, fazendo-o, comtudo, recolher ao Hospital de Prompto Soccorro.

FORMULA: CREOSOTO DE FAIA -:- IODO -:- Hypophosphito de SODIO Hypophosphito de CALCIO GLYCERINA

Fartos elementos para a Hygiene dos Pulmões e : : Robustez : :

Ap. D. G. S. P. n. 56, de 1|10|1924.

(674)

Descarrilamento na Central do Brasil

Nos kilometros 986 e 971, do ramal de Bocayuva descarrilou seguidamente os carros 78 VA, do trem M 22 bis, da Central do Brasil. Por esse motivo o referido trem soffreu atrazo de 9 horas, no seu respectivo horario. Não houve desastre pessoal nem prejuizos materiaes.

Quer ficar curado rapidamente da vossa constipação? Tome

NAGRIPPE

A' venda em todas as pharmacias e drogarias. Depositario-fabricante: ADOLPHO VASCONCELLOS. Quitanda, 27.

(7328)

A impressão do boletim do Instituto dos Advogados

O ministro da Fazenda autorizou a impressão do relatorio e boletim do Instituto da Ordem dos Advogados Brasileiros na Imprensa Nacional.

Atropelado por um bonde

Ao atravessar á frente do bonde n. 48 linha Mattoso que pretendia tomar, hontem, na praça Onze de Junho, foi pilhado pelo mesmo o operario Euclydes Pinto Ferreiar, residente á rua Benedicto Hyppolyto n. 72. Euclydes que soffreu ligeiras escoriações pelo corpo foi soccorrido pela Assistencia.

O motorneiro regulamento numero 3634 que dirigia o bonde, foi detido pela policia do 14º districto.

TIRO DE GUERRA N. 7

O tenente instructor deste Tiro avisa aos interessados que os exames começarão no dia 10 pela prova de Tiro ás 9 oras no seu stand.

Sociedade de Medicina e Cirurgia

Realiza-se hoje, ás 8,30, a semanal desta associação. A ordem do dia é a seguinte:

a) — Caso clinico, pelo dr. Lucio de Miranda.

b) — Hygiene infantil pelo dr. Aureliano Brandão.

c) — Casos clinicos de pediatria, pelo dr. Leonel Gonzaga.

d) — Contribuição ao tratamento da formaculose, pelo dr. João Tolomei.

OVOMALTINE

ALIMENTO NATURAL TONICO

Tomae-o pela manhã ao levantar-se

ALIMENTO NATURAL TONICO SUISSO

ESTIMULA, FORTIFICA, RECONSTITUE

Preparado por Dr. A. WANDER S. A. - (Berne) Suissa

Agentes: Meuron & Sundt Ltda. — Ourives 51 - Rio.

(7360)

Dois sorteados chamados com urgencia

A 1ª circumscripção de recrutamento da 1ª região militar, com séde á Praça da Republica, no quartel general, está chamando com urgencia e para interesses proprios, os srs. José Lino de Oliveira, filho de Antonio Lino de Oliveira, e, Seraphim Pedro de Oliveira, filho de Pedro Severino de Oliveira.

Pedia troca de estampilhas

O ministro da Fazenda indeferiu o requerimento em que a Companhia Expresso Federal pedia troca de estampilhas.

COM A POLICIA DO 5º DISTRICTO

Chamamos a attenção da policia do 5º districto para umas scenas vergonhosas que têm por theatro uma casa velha e abandonada existente no Becco da Fidalga n. 23. E' que ali se reunem vagabundos da peior especie que praticam actos contra a moral.

Urge que a policia mande fechar convenientemente a tal casa, para que scenas tão vergonhosas não se reproduzam.

Desobedeceu o sub-inspector e foi suspenso

O inspector geral da Policia Maritima transmittiu ao 3º delegado auxiliar a parte do sub-inspector Ernani Macedo em que este communica ao seu superior que o motorista Nilo Antonio Lopes de Castro Torres, tendo sido chamado á ordem por estar fumando á hora de visita aos navios, o desobedecera e o desacatara.

Solucionando a questão, o 3º delegado auxiliar suspendeu o motorista Nilo Torres, por 15 dias.

Continuam as tragedias em S. Paulo

S. Paulo, 8, (Do correspondente) — Na casa n. 8 da Ladeira Santo Amaro, habitada por mulheres da vida airada da mais baixa condição, desenrolou-se na madrugada de hontem, uma scena de sangue.

Foi o caso de que, Antonietta Amaral, de vinte e dois annos, moradora á rua Santo Amaro, 144, sabendo que seu ex-amante, Pantaleão José, de vinte e cinco annos de edade estava em companhia de outras mulheres da referida casa, para lá dirigiu-se de revolver, ferindo-o gravemente.

O CRIME DE UM MORPHETICO

S. Paulo, 8, (Do correspondente) — Na cidade de Itu', neste Estado, o morphetico Roberto Giacomilli, por motivos ignorados, armado de uma navalha, feriu gravemente João Paula Cardoso e mulher.

Cardoso é chefe dos guardas do hospital onde estava recolhido o doente.

UMA MENOR QUEIMADA

Na residencia de sua progenitora Paulina Dias da Fonseca, em Santa Cruz, a menor Idalina, de nove annos procurava retirar do fogareiro uma vasilha com agua fervendo, quando esta virou, deixando-a cheia de queimaduras.

A pobre creança foi medicada e internada no Hospital Pedro II.

Apprehensão de contrabando numa embarcação official

Recife, 8 (Do correspondente) — A Guarda Mória apprehendeu um contrabando de 29 peças de seda, na baleeira da praticagem do porto, quando esta voltava de bordo do paquete "Itabira".

A censura vae ser feita por outro

O dr. Gilberto de Andrade, que deveria fazer a censura da revista *Missangas*, que sahirá hoje á scena no theatro Casino, declarou-se suspeito para o desempenho daquella missão, motivo pelo qual o chefe de policia nomeou o censor Eloy Cordeiro para substituil-o.

MANCAES AUTO-COMPENSADORES
EIXOS - CADEIRAS - PULIAS
TURBINAS a VAPOR "STAL"
MOTORES ELECTRICOS "ASEA"
MOTORES a OLEO CRÚ "ATLAS-DIESEL"

SKF
COMPANHIA SKF DO BRAZIL
141, QUITANDA - CAIXA 1452 - RIO / 127, LIBERO BADARÓ - CAIXA 1745 - S. PAULO

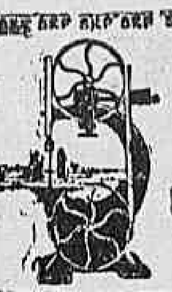

MACHINAS para MADEIRA "JONSERED"
MANCAES para MOINHOS de FUBÁ
COMPRESSORES de AR "ATLAS"
FERRAMENTAS PNEUMATICAS "ATLAS"
PURIFICADORES de OLEO "De Laval"

PHOSPHO-CALCINA-IODADA

Attesto que tenho prescripto, com os melhores resultados a PHOSPHO-CALCINA-IODADA, producto que, ao lado da rigorosa confecção, sabor agradavel, attende com vantagem ás suas varias indicações.

Rio de Janeiro, 10 de Junho de 1918.

NASCIMENTO GURGEL.

Cathedratico da Faculdade de Medicina do Rio de Janeiro.

Attesto que experimentei e pude indicar a clientes meus, na minha confiança, o preparado PHOSPHO-CALCINA-IODADA, do sr. pharmaceutico Francisco de Albuquerque, não só porque, realmente preenche os fins que este profissional visou attingir, como principalmente offerece a grande vantagem de não conter alcool entre os seus ingredientes, sendo, além disso de sabor muito agradavel.

Rio, 15 de Julho de 1918.

Dr. DIAS DE BARROS. Cathedratico da Faculdade de Medicina do Rio de Janeiro.

Attesto ter usado sempre com efficiencia nas affecções do systema lymphatico e na convalescença das molestias infecciosas o preparado PHOSPHO-CALCINA-IODADA.

Rio de Janeiro, 1 de Novembro de 1918.

Dr. PEDRO DA CUNHA, Da Faculdade de Medicina.

Attesto que tenho empregado, com grande efficacia, em todos os casos em que ha necessidade de medicação tonica o preparado PHOSPHO-CALCINA-IODADA.

De gosto agradavel, aconselho sempre aos doentes anemicos, rachiticos e debilitados, tendo obtido sempre os melhores resultados.

Rio de Janeiro, 7 de Dezembro de 1918.

Dr. FLAVIO DE MOURA. (6916)

ULTIMOS ANNUNCIOS

LEILÕES

Leilão de Penhores EM 17 DE NOVEMBRO DE 1926 CASA GONTHIER Henry e Armando 45, Rua Luiz de Camões, 47 (B 1491)

COZINHEIROS

PRECISA-SE de perfeita cozinheira, para um casal de tratamento. Rua Domingos Ferreira n. 96, Copacabana. (B 1592) A

PRECISA-SE de uma empregada que saiba lavar e cozinhar, para um casal de tratamento. Tratar á rua S. Christovão n. 51, casa XV. (B 2020) A

CREADOS

PRECISA-SE de uma creada para o serviço de um casal; rua Souza Franca n. 211. (B 982) B

PRECISA-SE de uma arrumadeira, á travessa Derby-Club n. 12. (B 2017) B

EMPREGOS DIVERSOS

ENFERMEIRA diplomada, allemã, offerece-se para tratar de creanças ou para ama secca, em casa de familia de tratamento. Cartas neste jornal para "Enfermeira". (B 1493) C

PRECISA-SE de uma menina, para ajudar em casa de um casal. Rua Domingos Ferreira n. 96, Copacabana. (B 1592) C

PRECISA-SE de um menino de 12 a 14 annos, para serviço de escriptorio; ordenado 80$000. Rua S. Pedro n. 28, 1º andar. (B 2043) C

PRECISA-SE dactylographa que escreva com desembaraço; prefere-se que saiba estenographia. Respostas, com todos os dados, á caixa do Correio n. 2.014. (B 2050) C

CENTRO

ALUGA-SE magnifica sala de frente, para residencia ou commercio. Rua Assembléa n. 13, 2º andar. (B 2100) D

ALUGA-SE na avenida Henrique Valladares n. 47, sobrado, uma esplendida sala de frente para casal, mobilada e com boa pensão. (B 2051) D

ALUGA-SE quarto mobilado, á rua do Rezende n. 41. (B 1499) D

ALUGA-SE á familia, só de muita confiança, o segundo andar da r. Visconde de Inhauma n. 66, com cinco quartos e 2 salas. Ver e tratar, na mesma. (B 1000) D

ALUGA-SE por 150$ pequena sala de frente, para solteiros, na rua Luiz de Camões n. 112. (B 2027) D

ALUGA-SE grande loja e sobrado, juntos ou separados, longo contrato, optimo ponto; rua do Riachuelo n. 256. (B 2085) D

ALUGAM-SE uma sala de frente e um quarto, muito chic, em pensão de primeira ordem, com todo o conforto, á rua Evaristo da Veiga, 126. (B 2111) D

ALUGA-SE na rua Larga, 40, 1º andar, optimos quartos, com pensão. (B 2150) D

ALUGA-SE boa sala de frente com telephone e banhos quentes, a casal distincto, na avenida Rio Branco n. 161, 2º andar. (A 2121) D

ALUGA-SE uma linda sala de frente bem mobilada a casal ou cavalheiro de tratamento, em casa de familia respeitavel, no melhor ponto da esplanada do Senado, com telephone, á rua Carlos Sampaio n. 27, esquina da rua Paulo de Frontin. (B 2141) D

ESCRIPTORIO—Aluga-se uma parte, com telephone, por 70$000. Avenida Rio Branco, 149, por cima de "A Noticia". (B 2073) D

VAGAS ou quartos para rapazes do commercio, em casa de familia de todo o respeito, á rua Acre, 82. (B 2127) D

CATTETE

ALUGA-SE esplendida sala de frente mobilada para casal em casa de todo o respeito, com optima pensão franceza; 34, rua Barão de Guaratiba. Tel. B. M. 3467. (B 1573) E

ALUGA-SE a moços do commercio, com ou sem mobilia, uma boa sala de frente, entrada independente, no Becco do Rio n. 25, Gloria. (B 1569) E

ALUGA-SE 1 quarto mobilado sem pensão, em casa de familia, á rua Almirante Tamandaré, junto á praia do Flamengo. Tel. B. M. 1175. (B 2104) E

ALUGA-SE á rua Benjamin Constant n. 40, casa estrangeira, um excellente quarto mobilado, para solteiro. (B 2089) E

ALUGA-SE uma grande sala, mobilada, no largo do Machado, em casa de respeito, preço modico, perto dos banhos, asseio e conforto. Bento Lisboa n. 161, phone 841 B. M. (B 1553) E

ALUGAM-SE bons commodos arejados a casaes ou rapazes, á rua do Cattete n. 221. (A 1590) E

ALUGA-SE boa sala ou quarto, mobilados, a cavalheiros, em casa onde ha asseio e socego. Rua Marquez de Santos n. 28 (largo do Machado). [illegible] E

ALUGA-SE a loja, á rua Cassiano n. 81, na Gloria. Chaves, 2º andar. (B 2122) E

ALUGA-SE tres lindos quartos mobilados, com janellas, num dos quaes para a rua, a cavalheiros decentes. Ver e tratar á rua do Cattete, 98, 1º andar. Preço modico. (B 1556) E

ALUGA-SE uma sala de frente, mobilada, casa de tratamento. Preço modico. Buarque de Macedo n. 22. B. Mar 3407. (B 1520) E

ALUGAM-SE uma sala e um quarto, separados mobilados com pensão ou sem pensão, á rua Santo Amaro n. 69. Tem telephone. (B 1237) E

ALUGA-SE um bom quarto a casal, 400$, á rua Silveira Martins n. 82, Cattete. Beira Mar 3401. (B 1554) E

EM casa de familia distincta alugam-se excellente sala e dois confortaveis quartos, mobilados e com pensão. Rua Corrêa Dutra n. 261. (B 2122) E

EM casa de distincta familia de todo tratamento, sem outros hospedes, aluga-se esplendida e bem mobilada sala de frente, com optima pensão, em rua transversal ao Cattete, a casal que dê referencias. Inf.: B. M. 1096. (B 2103) E

QUARTO MOBILADO, aluga-se a casal distincto. Cattete n. 247, casa I (Villa Elite). (B 2004) E

LARANJEIRAS

ALUGAM-SE uma sala e um quarto mobilados ou não, á rua Alice n. 23, Laranjeiras. (B 2047) F

ALUGAM-SE em casa de familia 2 quartos, com communicação, mobilados com pensão a casal ou cavalheiro de todo o respeito, á rua Laranjeiras n. 259. (B 1540) F

ALUGA-SE ou vende-se o predio da Rua Alice 79, nas Laranjeiras; as chaves acham-se no n. 83 e trata-se á Rua Dias da Rocha 27, Copacabana. Telephone Ipanema 1848. (B. 1594) F

Trate da SYPHILIS

Os comprimidos de SIGMARGYL do dr. Pomaret, constituem o mais moderno medicamento contra as affecções syphiliticas em qualquer grão

E' remedio pratico e de grande efficacia e especialmente recommendavel para as senhoras e creanças

com o SIGMARGYL

Pedidos á Caixa Postal, 166 — Rio.

ALUGA-SE ou vende-se o predio á rua Alice n. 79, nas Laranjeiras, as chaves acham-se no 83, e trata-se á rua Dias da Rocha n. 27, Copacabana. Telephone Ipanema 1848. (B 1595) F

ALUGAM-SE em casa de familia 2 quartos, com accommodações ou separados, mobilado com pensão, a casal ou rapaz de respeito, á rua Laranjeiras n. 259. (B 633) F

SALA grande e independente, bonds Aguas Ferreas, á porta, aluguel modico. Rua Cosme Velho, 250, sob; Laranjeiras. (B 1514) F

BOTAFOGO

ALUGA-SE boa sala de frente, a cavalheiro do commercio, com ou sem mobilia, proximo aos banhos de mar, em casa de pequena familia de respeito e socego, na rua Paysandú, 168, sobrado; preço modico. (B 2110) G

ALUGA-SE esplendido quarto no Leme, a pessoas de tratamento. Phone Sul 1480. (B 2042) G

ALUGA-SE bella e ampla sala de frente, em casa de familia de respeito, na rua Marquez de Olinda, Botafogo. Informa-se no n. 86, Padaria. (B 2055) G

ALUGA-SE um quarto mobilado, c. muito boa pensão, em casa de familia. Rua Senador Vergueiro numero 148. (B 1492) G

ALUGAM-SE bons quartos mobilados ou não por 65$, a senhores de algum tratamento. Rua Real Grandeza n. 80 (Villa). Ultima casa do lado direito. Botafogo. (B 994) G

OURO — Joias velhas, prata, platina e brilhante: compra-se e paga-se bem. RUA S. JOSE', 43 Joalheria Raphael (7253) — **OURO**

COPACABANA

ALUGA-SE o predio da rua Copacabana n. 951, 3 quartos, 2 salas, quintal, junto ao posto de banhos; não se exige contrato. Aluguel 700$ e taxas; tratar á mesma rua n. 522, as chaves no armazem ao lado. (B 2098) H

ALUGA-SE um predio recentemente construido, á rua Lafayette n. 93 ((Copacabana), com duas salas, quatro quartos, gabinete, copa, cozinha e garage; trata-se á avenida Henrique Valladares n. 146, loja. (B 2097) H

ALUGAM-SE predios (dos quaes podeis ser proprietarios, vide "Vende-se"), nas ruas Montenegro 28 e 131, Barroso, 264 e 266 e Meira e Vasconcellos n. 65. Tratar de 8 ás 13 horas, na rua Riachuelo n. 172 (B 2127) H

ALUGA-SE uma espaçosa sala, com ou sem mobilia, em casa de familia, em Copacabana, proximo aos banhos de mar, á rua Toneleiros n. 131. (B 1535) H

ALUGAM-SE optimos predios á r. Figueiredo Magalhães, Copacabana, a 400$, 450$ e 550$. As chaves estão até meio-dia, na mesma rua n. 114. Trata-se no Banco Commercial. Rua 1º de Março n. 81. Telephone Norte 6628. (B 923) H

ALUGA-SE por 400$, casa nova, com 3 quartos, e sala, á rua Montenegro n. 131. As chaves estão em frente. Trata-se á rua S. Clemente n. 176, casa 2. (Villa Cany). (B 1580) H

ALUGA-SE a casa da rua Vieira Souto n. 456, Ipanema. Tratar com Lafayette Bastos & C., á rua Buenos Aires n. 46. Tel. Norte 1478. (B 1236) H

COPACABANA — Aluga-se, em casa de pequena familia de tratamento, um magnifico quarto, com pensão. Ver e tratar á rua Barata Ribeiro n. 411, casa XI. Dão-se e pedem-se referencias. (B 1566) H

EM casa de familia de tratamento aluga-se esplendida sala ou quarto, com todo o conforto, a cavalheiro do commercio. Xavier da Silveira, 30. (B 2024) H

SALA de frente em bangalow novo, em casa de pequena familia, aluga-se a um ou dois senhores com ou sem pensão, posto 4. Telephone Ip. 776. (B 1310) H

GAVEA

ALUGA-SE a casa da rua Conde de Iraja n. 14 (Gavea). Tratar com Lafayette Bastos & C., á rua Buenos Aires n. 46. Tel. Norte 1478. (B 1235) I

TIJUCA

ALUGA-SE á pensão Silva Lobo confortaveis aposentos, a familias ou rapazes de fino trato. Rua Maria e Barros n. 200. (B 1557) K

ALUGA-SE o predio da rua B. de Itapagipe n. 330. As chaves estão na rua Araujo Penna n. 79, onde se trata. (B 1563) K

ALUGAM-SE uma sala de frente e um bom quarto, arejados e independentes; na rua Pereira de Siqueira, 24. (B 2039) K

ALUGA-SE confortavel predio á r. Professor Gabizo n. 334, contendo 7 quartos, 3 salas, hall, copa, etc., com jardim e quintal arborizado. Chaves no n. 332. Tratar á rua 1º de Março n. 105, loja. (B 1532) K

ALUGA-SE esplendida casa para familia, á rua Conde de Bomfim n. 132. Está aberta. (B 2140) K

ALUGA-SE uma boa sala de frente, e um bom quarto com pensão, para familia. Aristides Lobo n. 83. (B 1521) K

ALUGA-SE uma boa casa completamente reformada, tendo quatro bons quartos, duas salas, copa e boa sala de jantar e mais dependencias, installações de luz electrica, gaz, etc.; rua do Mattoso n. 243, proximo á Hadock Lobo, bondes de 100 réis, á porta (secca aberta). (B 2003) K

QUARTO com pensão — Aluga-se com ou sem mobilia a casal de tratamento, á rua Conde de Bomfim 164. Tel. V. 3786. (B. 2041) K

SÃO CHRISTOVÃO

ALUGA-SE em casa de maximo respeito, uma esplendida sala de frente, com ou sem pensão. Rua Senador Furtado n. 68. Pedem-se referencias. (B 15171) L

OPTIMO quarto encerado, limpo e com janella para o ar livre, em casa de pequena familia educada, aluga-se por 80$ a uma pessoa decente, que trabalhe fóra. Querendo, se dará café pela manhã. R. S. Luiz Gonzaga n. 244. (B 2053) L

VILLA ISABEL

ALUGAM-SE dois magnificos quartos a duas senhoras ou casal sem filhos; rua Duque de Caxias n. 125, Villa Isabel. (B 1313) M

ALUGA-SE optima casa, moderna, com dois pavimentos, quatro bons quartos, 3 salas, banheiro completo, fogão e aquecedor a gaz, á rua Verna Magalhães n. 112; bondes Lins Vasconcellos, Villa Isabel e Uruguay-Engenho Novo. (B 2016) M

ANDARAHY

ALUGA-SE um lindo bungalow á r. Barão de Bom Retiro n. 318; as chaves por favor no n. 316 e trata-se á rua da Quitanda n. 139, telephone Norte 738. (B 1568) N

ALUGA-SE boa casa com 3 quartos, etc., á rua Araripe Junior n. 9, Andarahy. Preço modico. (B 1563) N

ALUGAM-SE as casas novas da r. Amaral n. 71. Tratar Ouvidor, 71, 73, 2º andar, elevador. (B 1551) N

ALUGA-SE por 500$ mensaes, o predio da rua General Silva Telles n. 30-A. Trata-se á rua Peram Nunes n. 27. (B 2142) N

ALUGA-SE a excellente casa á r. Leopoldo n. 53-A, com 2 salas, 4 quartos, cozinha, despensa, banheiro, copa e mais dependencias inclusive 2 bons quartos no fundo do quintal. Chaves na mesma e trata-se á avenida Rio Branco, 1º andar, sala 125, telephone Norte 1745. (B 2012) N

ESTACIO

ALUGA-SE a casa da travessa do Guedes n. 8, Estacio. Está aberta. (B 1562) O

ALUGA-SE uma linda sala de frente, em sobrado novo, encerado, com telephone e sala de banho, por 150$. Só á homem sério, pois é casa de familia. Rua Senhor de Mattosinhos n. 141-B, sobrado. (B 1552) O

SANTA THEREZA

ALUGA-SE um bom predio com todas as installações: gaz, luz e telephone; com 4 salas e 4 quartos e bonita varanda com vista para o mar. Rua Cassiano n. 106, para ver e tratar no mesmo. (B 643) S

SUB. CENTRAL

ALUGA-SE ou vende-se a casa da rua Heraclito Graça n. 67, bonde Lins de Vasconcellos, com sete quartos optima chacara; — as chaves na casa; trata-se na rua do Carmo n. 55-A, sala de frente, das 14 ás 17 horas. (B 2106) U

ALUGA-SE por 100$ e 120$ duas boas casas para familia, independentes. Rua Gomes Serpa n. 91, minutos dos trens e bondes Piedade. (B 2113) U

ALUGA-SE um quarto á travessa Rio Grande n. 79, Meyer. (B 2080) U

ALUGA-SE o armazem com quatro commodos para qualquer negocio, da rua Glaziou n. 29. Aluguel 150$. Informa-se no deposito de pão ou na rua Buenos Aires n. 129. Tel. Norte 1243. (B 2077) U

ALUGA-SE a casa da rua Martha da Rocha n. 205, com 2 quartos, 2 salas, cozinha e quintal. Bonde á porta, Engenho de Dentro. (B 1545) U

ALUGA-SE a grande casa da rua Visconde de Tocantins n. 53, Todos os Santos, com duas salas e tres quartos, etc.; as chaves na rua Getulio n. 42. Preço 350$. (B 2124) U

ALUGA-SE o predio da rua Paraguay n. 83, Meyer, com 2 quartos, duas salas, cozinha, banheiro, quintal e mais commodidades. Aluguel 250$. Trata-se á rua Joaquim Meyer n. 54. (B 2040) U

ALUGA-SE um [illegible] n. 96, Engenho de Dentro. (B 1547) U

ALUGA-SE bellissimo predio de 2 pavimentos com optimas accommodações para uma ou duas familias, tem moderna installação de luz, gaz, agua e esgoto, jardim e grande terreno; na rua Ferreira de Andrade n. 51, antigo Manú, Meyer, Cachambi. As chaves ao lado, e trata-se na rua Otto de Alencar n. 48. Tel. Villa 1211. (B 991) U

ALUGA-SE a esplendida casa da r. Fabio Luz n. 70, Becco do Mateus, Meyer, edificada em centro de grande quintal, propria para familia de tratamento, tem seis quartos, duas salas, [illegible] chaves no n. 68 e tratar na S. Monte Predial, largo do Rosario, 34, das 12 ás 18 horas. (B 685) U

ALUGA-SE um predio com 3 quartos, 2 salas, etc., á rua Tenente Costa n. 85; trata-se no 87. Meyer. (B 2032) U

ALUGA-SE por 100$ mensaes uma sala, um quarto, cozinha, agua, pequeno quintal, etc., na rua Duarte Teixeira n. 23, casa III. Estação de Quintino Bocayuva. As chaves estão na casa I. (B 2002) U

ALUGA-SE. Chave na rua Goyaz n. 83-A. Trata-se na rua Theophilo Ottoni n. 104. (B 2001) U

ALUGA-SE ou vende-se a boa casa da rua Pompilio de Albuquerque, 219, antiga Tavares, estação do Encantado. Aluguel 170$. Tel. V. 2567. Chaves no n. 208. (B 2013) U

OLHOS

inflammações e purgações. Collyrio Moura Brasil. Em todas as pharmacias e drogarias. (10285)

NICTHEROY

ALUGA-SE uma casa mobilada, na praia de Icarahy n. 197, 1º do lado esquerdo), para familia sem creanças. (B 2046) W

ALUGAM-SE uma sala de frente e quartos, em casa de familia, com pensão, Praia de Icarahy n. 11. Phone 2163. (B 1361) W

ALUGA-SE uma boa casa, acabada de construir, com duas salas, 2 quartos, cozinha, etc.; ver e tratar á rua General Castrioto n. 276, Nictheroy. (B 2137) W

ALUGAM-SE em casa de familia 2 bons e espaçosos quartos mobilados a casal ou a senhores de tratamento, perto dos banhos de mar. Rua Presidente Domiciano n. 172, bonde Circular, Icarahy. (B 2074) W

ILHAS

ALUGA-SE uma confortavel casa á praia da Freguezia n. 209, ilha do Governador; trata-se na mesma. (B 2114) Y

VENDAS DE PREDIOS E TERRENOS

BOMSUCCESSO — Estão se vendendo em lotes, a prestações mensaes, com extraordinaria rapidez, os melhores terrenos dos suburbios da Leopoldina. Os compradores que não se apressarem não encontrarão mais nem um lote disponivel. Tratar na Villa Bomsuccesso, junto da estação, com o sr. Ramos, ou das 14 ás 17 horas, na rua General Camara n. 120, loja. (B 987) 1

Cosme Velho Vende-se um terreno de 20 x 70 ms., em magnifica posição. Bella vista; logar secco; perto do bonde. Mais informações com o sr. Debize, na Casa Hermanny, Gonç. Dias, 54. (4681)

COMPRA-SE um predio que não passe de 30 minutos de bonde do centro, com 5 quartos, 4 salas, etc., até 70 contos. Offertas á rua Maria e Barros n. 186. Phone Villa 2904. (B 2082) 1

PREDIOS — Compra-se uma avenida. Rua do Rosario 69, sob. Tel. 6112 Norte. (B 2087) 1

PREDIO — Vende-se o da rua Dona Anna Nery n. 66, em leilão, pelo PALLADIO, sexta-feira, 12 do corrente, ás 4 1/2 horas (B 2061) 1

PREDIO — Vende-se o de tres pavimentos á rua Barão de S. Felix n. 220, esquina da rua General Caldwell, em leilão, pelo PALLADIO, quinta-feira, 11 do corrente, ás 4 1/2 horas. (B 2038) 1

TERRENOS dois bellos lotes de 11 x 66, a 4:500$ e 5:000$, na rua Getulio junto ao 292. Todos os Santos, bonde José Bonifacio; trata-se na rua Silva Gomes n. 31. Cascadura. (B 1546) 1

SITIO, Sete Pontes, S. Gonçalo. Ha 1 hora da capital Federal, vende-se um grande, livre e desembaraçado, com bom predio, todo plantado de arvores fructiferas, agua em abundancia, de nascentes e encanada, terras proprias, [illegible] gallinheiro, excellente para criação, luz electrica, bonde á porta, informa-se no mesmo á rua Dr. Pio Borges n. 307, S. Gonçalo. (B 2110) 1

TERRENO a 4$ o metro — Vendem-se os melhores, mais altos e mais seccos dos suburbios. Pagamento dentro do prazo de quatro annos, em prestações mensaes. Ficam situados em estação de Ricardo de Albuquerque, E. F. C. B., junto á estação de Deodoro, a 10 minutos de trem da estação D. Pedro II; a estação está dentro do terreno, [illegible] (B 2118) 1

VENDEM-SE, entregando-se a chave [illegible] Copacabana, Andarahy, Cidade Nova e suburbios, por 15, 20, 30 e 40 contos, facilitando-se o pagamento a prazo [illegible] Tratar, das 8 ás 10, na rua do Riachuelo n. 172 (não se attendendo a pedidos por telephone). (B 2118) 1

VENDE-SE uma casa de construcção solida e moderna; preço de occasião. Trata-se na mesma, á rua Alda, 32, Bento Ribeiro, E. F. C. B. (B 1583) 1

VENDE-SE por 20:000$ um predio de dois pavimentos, centro de grande terreno, com 3 salas, 3 quartos, banheira esmaltada, etc. e grande quintal, á rua Patagonia n. 112, um minuto da estação da Penha. (B 2079) 1

VENDE-SE o magnifico predio á Estrada Nova da Tijuca n. 941, com todas as commodidades para familia de tratamento, pode ser visto depois das 10 horas. Preço 80:000$, acceitando-se parte á prazo. Trata-se á rua S. José n. 57, loja, onde tem photographias. (B 2057) 1

VENDE-SE por 15 contos o predio moderno da rua [illegible] Ver e tratar á rua Uruguayana n. 95, Figueiredo. (B 1541) 1

VENDE-SE por 25 contos o predio da rua D. Anna Nery n. 152. Ver e tratar á rua Uruguayana n. 95, Figueiredo. (B 1542) 1

VENDE-SE com urgencia, por 12 contos, predio que vale 20 contos, da rua Miguel Fernandes, 120, Meyer, podendo pretendente entrar com a metade á vista. (B 2067) 1

VENDE-SE uma optima casa para pequena familia de tratamento, com todo o conforto e no melhor clima desta capital. Não se admittem intermediarios. Cartas a X. P. T. V., neste jornal. (B 2023) 1

VENDE-SE com urgencia um carro "Ford", completamente novo, um mez sómente de uso, com todos os accessorios e licenciado, por 4:000$000. Cartas neste jornal para Paulo (B 970)

VENDEM-SE terrenos em pequenas prestações mensaes, no Sapê, Linha Auxiliar, logar saudavel e de grande futuro, rua do rio d'Ouro. Informações no local ou no escriptorio da Companhia Predial, á rua Treze de Maio n. 64 A. (6740) 1

VENDEM-SE tres predios á rua Sant'Anna ns. 120, 124 e 126 e 15 casinhas na avenida n. 122 (ns. I a VIII e XXXIX a XLV) da mesma rua, em leilão, pelo PALLADIO, quarta-feira, 10 de novembro de 1926, ás 4 1/2 horas. (B 1074) 1

VENDE-SE a casa da rua Lins de Vasconcellos n. 374, com tres bons quartos, duas salas e demais dependencias, edificada em terreno que mede 12 metros de frente por 80 de fundos, com diversas arvores fructiferas. Póde ser vista de 1 ás 4 horas da tarde e trata-se na mesma. (B 2001) 1

VENDAS DIVERSAS

PIANO allemão, quasi novo, vende-se por preço de occasião. Trata-se á rua Soares Cabral n. 13. Laranjeiras. (B 1526) 2

PIANO — Vende-se um, meio armario, de nogueira, marca Washburne, tres pedaes, com pouco uso, com urgencia, por motivo de viagem; ver e tratar á rua do Livramento n. 136, loja. (B 1501) 2

VENDEM-SE tecidos de arame para cercas e gallinheiros e gradis de jardins, e grande quantidade de gaiolas para todos os passaros, á rua Sete de Setembro n. 199. (B 1560) 2

VENDE-SE, para desoccupar logar e por 1:200$, não se acceitando outro preço, o seguinte: uma linda mobilia de sala de visitas, com estofo de seda, typo quasi moderno, composta de um sofá, duas poltronas, seis cadeiras, duas estantes para bibelots, duas columnas (obra Auler); um rico espelho todo de crystal e mais uma solida mobilia de sala de jantar, composta de uma mesa com cinco taboas, um buffet, um crystaleiro, um guarda-comidas e seis cadeiras com encosto de couro lavrado (obra Leandro). Ao todo 24 peças. Na rua da Carioca n. 54. (B 1582) 2

VENDE-SE uma casa de ferragens, tintas e louças, em Nilopolis, E. F. C. B. Avenida Mirandella n. 14 B. (B 1533) 2

ACHADOS E PERDIDOS

PERDEU-SE a caderneta da Caixa Economica do Rio de Janeiro, numero 435.672, 3ª serie. (B 2048) 4

PERDEU-SE a caderneta n. 649.204, da 3ª serie, da Caixa Economica. (B 1506) 4

PERDEU-SE a cautela sob o numero 34.018, da casa Noronha Brêtas, becco do Rosario n. 2. (B 1495) 4

VIANNA, Irmão & C. — Rua Pedro I, antiga Espirito Santo, 28 e 30. Perdeu-se a cautela n. 120.233 desta casa. (B 1494) 4

TRASPASSA-SE

TRASPASSA-SE no Cattete no principio da rua Pedro Americo uma casa com dois pavimentos com 7 quartos, 4 salas, gaz, telephone, toda encerada: aluguel 400$; contrato de 5 annos. Quem comprar o mobiliario. Tratar á rua Pedro Americo n. 37. (B 811) 5

DIVERSOS

AURELIO MINOZZI deseja saber para negocio de seu interesse, a residencia do sr. Aurelio Minozzi, artista pedreiro, constructor, que ha cerca de quatro annos morava em São Paulo, tendo se mudado nesta época para a Capital Federal. A quem souber pede-se o obsequio de informar, por carta, á Caixa Postal n. 421, Rio, a F. Pinto. (A 1516) 3

PENSÃO farta e variada, que satisfaz a todos os paladares, dá-se por preço modico, á rua Silveira Martins n. 70. (B 1576) 3

EMPRESTA-SE sobre predios bem localizados, de 10 a 200 contos, a juros de 10 a 12% ao anno. Rua Uruguayana 96, 3º andar, entrada pelo Ouvidor. (B 2045) 3

Bronchites, Tosse, Grippe, Tuberculose, Catharro e todas as molestias dos pulmões

CREOSGENOL

o tonico dos pulmões (Y 29650)

Faz cessar a tosse, facilita a cicatrização das lezões, restitue o somno e o appetite.

VIDRO 3$500

Nas drogarias e pharmacias do Rio de Janeiro.

Ceará — Fortaleza — Ferreira, Cesar & C.

S. Paulo — Drogaria Americana — S. Bento, 82

Matto Grosso — Campo Grande — Pharmacias Brasil e Royal.

Minas Geraes — Marianna — Pharmacia Conceição.

Laboratorio, Av. Gomes Freire n. 63. — Telephone Central 2111.

CARTOMANTE — Mme. Maria Carmen adivinha o presente e o futuro, compromettendo-se a fazer quaesquer trabalhos por impossiveis que sejam, sem nenhum engano e por meio de oração poderosa. Consultas das 9 ás 17 horas. Rua Monte Alegre n. 43. (B 1496) 3

COMPRA-SE e paga-se bem qualquer quantidade de moveis avulsos ou de guarnições, pianos, cofres, pratas, metaes, etc.; chamados a Sebastião. Fone Norte 7037. (B. 1141) 3

CARTOMANTE — D. Maria Emilia, a celebre e 1ª do Brasil e Portugal, consagrada pelo povo mais perita, ultima palavra da cartomancia e em sciencias occultas; ás pessoas do interior, consultas por carta; seriedade e sigillo; residencia á rua Visconde de Uruguay n. 157, em Nictheroy, e caixa postal 1.688, Rio. (B 1503) 3

Emprestimos Fazem-se sob inventarios, heranças, hypothecas, alugueis, juros e caução de apolices: Fazem-se obras e pagam-se impostos em atrazo. Compram-se terrenos e predios. Rua Rosario 69, sob. tel. 6112, norte. Attende-se a chamados. (B 2088) 3

ESPIRITAS — Leiam a Vida de Mme. Zizina ou o livro dos talismans, á venda nas principaes livrarias ou na Avenida Passos n. 27, com M. Camara. (B 1581) 3

MEDICOS

MOLESTIAS DOS OLHOS NARIZ E OUVIDOS

Dr. Neves da Rocha

membro da Academia de Medicina do Rio de Janeiro, medico de diversos hospitaes desta cidade. — AVENIDA RIO BRANCO N. 90, das 12 ás 16, todos os dias.

Residencia Rua Barão do Flamengo 17, Botafogo. (A 27622) 6

ZUMBIDO DOS OUVIDOS

Tratamento pelo Dr. Neves da Rocha, com exito seguro dos zumbidos dos ouvidos, pela massagem vibratoria e pelas correntes de alta frequencia. Os zumbidos diminuem logo nas primeiras applicações e acabam desapparecendo completamente. Consultas das 12 ás 17 horas. — Avenida Rio Branco n. 90. (B 310) 6

DOENÇAS DE NARIZ GARGANTA OUVIDOS E BOCCA — Cura garantida e rapida do **OZENA** (fetidez do nariz) Processo inteiramente novo.

DR. EURICO DE LEMOS

professor livre dessa especialidade na Faculdade de Medicina do Rio de Janeiro. Consultorio: rua da Republica do Perú n. 13, 1º andar (antiga rua da Assembléa), das 12 horas ás 5 da tarde. (B 892) 6

CATARATA — Operação da catarata, por processo operatorio de exito seguro, pelo Dr. Neves da Rocha, oculista com longa pratica de sua especialidade no paiz e nas clinicas de Paris, Berlim, Vienna e Londres. Avenida Rio Branco 90, de 12 ás 4 horas. (B 310) 6

Gonorrhéa cura absoluta em todos os casos, com rapida restauração da funcção genital, quando comprommettida, só com a Gliothermia, tratamento especifico, com apparelhos chegados da Allemanha. Dr. Raul Rocha; 9 ás 12 e 3 ás 7. R. 7 de Setembro n. 195. Cura com poucas applicações. (B 1324)

Doenças venereas Cirurgia geral com especialidade dos orgãos genitaes e urinarios. — Tratamento da gonorrhéa (corrimentos) e suas complicações na bexiga e rins; da syphilis, dos cancros molles, das adenites, etc., pelo DR. JULIO DE MACEDO, á rua da Carioca n. 54-A, (de 8 ás 11 e 1 ás 6). Serviço nocturno de 8 ás 9. (B 924) 6

DENTISTAS

Dr. Silvino Mattos laureado especialista em dentaduras anatomicas, SEM CHAPAS em [illegible] e PONTES (BRIDGE-WORKS). Preços modicos. Rua 7 de Setembro, 231, das 8 ás 5. Phone Central 1.555. (B 930) 7

Dentista Dr. S. Oliveira — Dentaduras sem chapas. Extracções e obturações sem a minima dor. Corôas, "pivots", pontes, blocos de ouro, etc. Trabalhos rapidos, indolores, garantidos e razoaveis nos preços; á rua Sete de Setembro n. 231. (B 995) 7

As dentaduras

Por mais quebradas que estejam ou defeituosas, sem perigo, sem articulação ou sem segurança para os movimentos mastigatorios, concertam-se, reparam-se ou reformam-se com brevidade, perfeição e garantia, no laboratorio do laureado especialista DR. SILVINO MATTOS, á rua 7 de Setembro, 231.

Preços modicos. (B 930) 7

PROFESSORES

AULAS praticas de portuguez, arithmetica, correspondencia e escripturação mercantil; no Curso Commercial Fluminense, dirigido pelo antigo guarda-livros e professor Orlando Fernandes, á rua Sachet n. 10, 1º andar. (B 1585) 9

O dizerem os edosos que não têm cabeça para aprender portuguez, arithmetica, francez, etc., não é acertado, pois os muitos, mesmo velhos, que o pratico professor da rua São José, 34, 2º, já instruiu, bem provaram que não ha para aprender depressa, como o que sabe para que estuda e quanto lhe custa o ensino. (B 1500) 9

PROFESSORA paciente ensina a creanças e senhoras pelos programmas do E. do Rio e C. Federal. Villa 5303. (B 1510) 9

10$ mensaes. Dactylographia 3 vezes por semana na ESCOLA IDEAL. Largo da Carioca n. 6. (B 2025) 9

PROFESSORA de piano acceita alumnas a domicilio; ensina pintura e acceita encommendas de guarnições e almofadas. Rua do Mattoso n. 123. (B 1480) 9

ESCOLA IDEAL Dactylographia 3 vezes por semana 10$ mensaes. Curso rapido e completo 50$. Tachygraphia e Escripturação 20$. Largo da Carioca 6. (B 893) 9

PIANO, theoria e solfejo — Alumna do curso official do Instituto Nacional de Musica, lecciona. Tel. Villa 1479 (B 2018) 9

PAPEIS

Para impressão, escrever, embrulho, industria, etc. Não compro sem primeiro vêr os preços reduzidos da "EMPREZA QUEIROZ". — Rua S. Pedro, 133 — Tel. Norte, 523. (6912)

TERRENOS — C. MILITAR

Vendem-se bellissimos lotes de terrenos situados á travessa da Universidade e rua Jaceguay, desviados dos bondes cinco minutos apenas, em lotes todos com dez metros de frente e fundos variam de 24 metros a 32 de fundos, ao preço de 14 contos para cima: ver plantas e tratar á travessa do Commercio n. 22, 1º andar, com o correctar J. F. COELHO. (B 1577)

PREDIOS — VENDA

Vende-se á travessa da Universidade, quasi esquina da rua Barão de Mesquita, perto do Collegio Militar, um bello predio, só de um pavimento, com varanda do lado, com quatro excellentes quartos, duas salas, despensa e banheiro completo, cozinha, etc., com duas entradas dos lados. Preço: 55 contos. Tratar á travessa do Commercio n. 22, 1º andar, com o corrector J. F. COELHO. (B 1577)

Avenida no centro da cidade, Saude

Vendem-se 5 predios, solidos quasi novos de apparencia attrahente, situados em boa localidade, em terreno proprio, distando do bonde 2 minutos, inquilinos antiquissimos, dando uma renda de 1:000$000 mensal. Acceita-se metade á vista e o resto á prazo, mediante juros de 12 % ao anno. Preço........ 75:000$000; negocio magnifico. Informações, á rua General Camara n. 172 sobrado, das 14 ás 17 horas. (B 1578)

Collegio Nydia Ribeiro

Internato (em familia) semi-internato e externato. Jardim da infancia, cursos primarios, medios e secundarios. Rua Maria e Barros n. 186. (B 2051) 7

Predios em Bomsuccesso

Vendem-se 2 predios novos, juntos ou separados, á rua da Regeneração, 175, com bastante terreno, com 3 quartos, 2 salas, dispensa cozinha installação electrica e um [illegible]; preço, 16:000$000 cada. Rua General Camara, 172 sobrado, das 14 ás 17 horas. (B 1578)

Latoeiros

Para lanternas 18$000

Precisa-se na

Casa Bertholdo

Rua Saccadura Cabral, 141

ALUGA-SE

em casa de familia estrangeira, um grande aposento, ricamente mobilado, com pensão, a casal de tratamento. Rua Sta. Alexandrina 126. Tel. Villa 4412. (B. 2071)

Esplendida collocação! — Obtem-se aprendendo Dactylographia, Stenographia, Escripturação mercantil e Linguas, na

Escola Mercedes

R. Sachet 10 - Tel. Norte 276 (7358)

TERRENO E PREDIO EM MADUREIRA

Vende-se uma grande área de terreno prompta para construcção de uns 20 pequenos predios e mais um grande solido, com todo conforto para familia de tratamento e mais outras pequenas propriedades, proximo do Largo de Madureira, á rua Portella n. 98. Póde ser visto das 11 ás 17, está livre e desembaraçado. Tudo por 90:000$000. Rua General Camara, 172, sobrado, das 14 ás 17 horas. (B 1578)

Leclerc & Co.

Agentes de Privilegios e Marcas de Fabrica e Commercio

Rua Urugnayana n. 104, esquina de Rosario

Encarregam-se, juntamente com JULIO CONCEIÇÃO, estabelecido na cidade de SANTOS, Estado de São Paulo, de contratar e promover o fornecimento da nova composição formicida em pó, denominada Formicida ou pó Conceição, ou em trociscos, denominados "Trociscos Conceição", privilegiada pela patente de invenção numero 8.999 e respectiva certidão de melhoramento numero 8.999 A. (B 2028)

PREDIO — S. CHRISTOVÃO — VENDA

Vende-se um bello predio novo, no Campo de S. Christovão, recuado com entrada do lado, não dá para automovel, tendo no andar terreo uma sala de espera, mais duas salas, copa, despensa, sala de banho com W. C. e quarto de creados, cozinha, tendo no sobrado 4 bellos quartos e uma sala de banho completa, grande quintal, tanque, etc., propria para familia de tratamento. Preço 68 contos. Tratar á travessa do Commercio, 22, 1º andar, com corrector J. F. Coelho. (B 1577)

PREDIO — OFFICINA

Vende-se á rua Senador Pompeu, um predio para officina ou industria, predio antigo, que se presta para adoptar com pouca despeza; regula ter de frente 7 metros por 35 de fundos. Preço 50 contos. Tratar á travessa do Commercio, 22, 1º andar, com corrector J. F. Coelho. Fica por detraz do Quartel General. (B 1577)

FAZENDAS — VENDA

Na estação de Paulo Frontin, desviado desta apenas 15 minutos a cavallo, por boa estrada de rodagem, presta-se para cultivar e criação de gado: tem 8 vargens, todas com agua, capoeirão e alguma matta: tem um açude e repreza de agua, com 2 bois de carro e tres animaes de sella, um carro de bois, uma charrete e arados, com 80 alqueires mais ou menos, clima saluberrimo de 450 metros de altitude, uma casa regular de residencia, com 4 quartos e mais 4 de colonos. Preço 78 contos. — No municipio de Paraty, desviada do porto de mar, apenas 2 kilometros por excellente estrada de rodagem, vende-se uma bella fazenda com 600 alqueires, tendo 500 alqueires em mattas virgens, o restante quasi tudo aproveitado em cultura, em pastos cercados, illuminada a luz electrica, tendo engenho de ferro inglez, roda de agua para força, alambiques novos, depositos para aguardente para 20 pipas, dornas de ferro galvanizado, engenho de mandioca, moinho de fubá e outros instrumentos proprios de lavouras e arados, etc., mandiocaes plantados para 5.000 saccos, cannaviaes para 20 pipas, grande quantidade de madeiras, dormentes, etc., 20 cabeças de gado de criar, 5 animaes de carga, carros, etc. Uma excellente casa de residencia com 11 commodos de sobrado, com sala de banho completa, quente e frio, com luz electrica e diversas casas de colonos. E' uma fazenda para se fazer fortuna em pouco tempo: clima saluberrimo, a 200 metros, servida pela E. F. C. B., ramal Mangaratiba, e vapores do Lloyd Brasileiro e Pereira Carneiro. Preço 200 contos, podendo ser metade á vista, o resto a prazo. Tratar á travessa do Commercio n. 22, 1º andar, com corrector J. F. COELHO. (B 1577)

COPACABANA POST 6

To let large room good Food English home Phone 862, Ipanema. (B 1580)

LAVOL

Feridas feias, suppurantes — agonia todo o dia—nenhum descanço durante a noite. Umas gottas d'este poderoso agente Lavol sobre a pelle torturante—irritação e dôr desapparecem—sensação refrescante —alivio completo.

O seu droguista tem LAVOL PARA A PELLE. Recommendado por 10,000 Medicos Norte Americanos. (9543)

Club de Roupas

Da Alfaiataria Ferreira

Rua do Ouvidor, 56

Ternos de roupas sob medida no valor real de 450$000 por 10$, 20$, 30$, 40$ e 50$000.

Autorizado pelo Sr. Ministro da Fazenda pela Carta Patente numero 71, e fiscalizado por Fiscal do Governo.

As prestações semanaes de 10$ e com direito a sorteios diarios. Servem de base para os sorteios os 3 ultimos algarismos (centena) do maior premio da Loteria da Capital Federal. 6 sorteios por 10$!

Os Srs. prestamistas contemplados com os seguintes ternos de roupas, semana finda, tinham as seguintes inscripções que foram sorteadas:

2ª feira	389
3ª "	365
4ª "	389
5ª "	145
6ª "	395
Sabbado, hoje 6	359

Pede-se aos Srs. prestamistas sorteados na semana finda e [illegible] mandarem fazer, a virem com urgencia tomar as medidas e fazer a sua prova, a fim de evitar as grandes agglomerações de trabalho no fim do mez.

Rio de Janeiro, 6 de Novembro de 1926. — Adjucto Ferreira. Visto — O Fiscal do Governo, Dr. Astero de Campos. (7456)

BARATA

Vende-se uma, motivo viagem, preço 3:560$; rua Campos Salles n. 74. (B 2107)

PATENTES

Grande experiencia de mais de 16 annos, em solicitar PATENTES DE INVENÇÃO e MARCAS DE FABRICA E COMMERCIO, no Brasil e no estrangeiro

Montenegro & Castello Branco

PHONE N. 7195.

R. do Mercado 34-1º — Rio (B 1126)

VENDE-SE — PREDIO

Solido predio sito á rua Professor Gabizo, 340, com 3 quartos, 2 salas, etc.; trata-se directamente com o Tenente Tito de Mattos das 11 ás 4, na Casa da Moeda. (B 2094)

"Casa Stella"

CALÇADO GRATUITO

140, RUA LARGA, 140

(Proximo á Light)

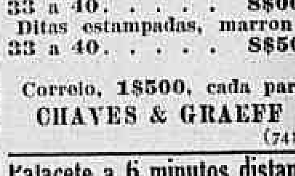

Alpercatas em verniz superior, debruadas em toda volta:

18 a 26.	6$000
27 a 32.	7$000
33 a 40.	8$000
Ditas estampadas, marron:	
33 a 40.	8$500

Correio, 1$500, cada par.

CHAVES & GRAEFF (7410)

Palacete a 6 minutos distante da estação do Meyer

Vende-se por 90:000$, preço muito barato um, em centro de grande e poetica chacara, toda arborizada, de 26 x 172 metros, magnificas vistas panoramicas: 5 quartos, 3 salas, grandes e tudo o que é necessario para familia de gosto e trato. Tem grande porão dividido, forrado e assoalhado. Tem mais na parte fundos, um chalet de tijolos, coberto de telhas francezas, com 3 pequenos quartos, que com um regular augmento que se faça, torna-se uma segunda e bellissima residencia; tem tanques gallinheiros, lavanderia, etc. Acceita-se uma parte á vista e o resto a prazo mediante juros de 12 % ao anno. Informes, á rua General Camara, 172, sobrado, das 2 ás 5. (B 1578)

Concertos de fogões e aquecedores a gaz

Concertam-se e põem-se em estado novo e regulam-se para economizar gaz, os serviços são garantidos e por preços razoaveis, na officina: á rua Pedro I n. 39, antiga Espirito Santo, orçamento gratis; attende-se a chamados pelo tel. Central 822. (B 1579)

Secção Automobilistica

AUTOMOVEL-LEITO

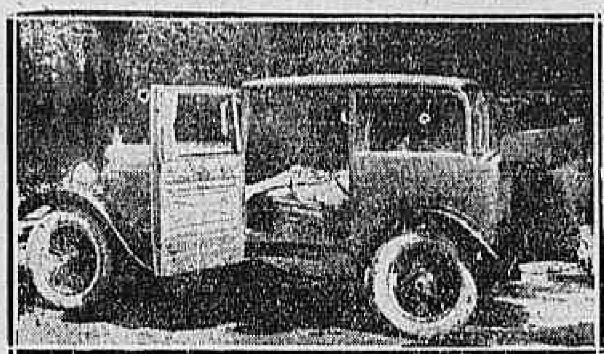

O carro que ahi se vê, quando fechado é um sedan de typo commum, porém transforma-se em poucos segundos num carro-leito, permittindo ao viajante fazer confortavelmente a sésta, depois das fadigas de um longo passeio.

OS AUTOMOBILISTAS DEVEM SER PRUDENTES

Durante o anno passado houve nos Estados Unidos 23.300 mortes causadas por automoveis e 600.000 pessoas feriram-se em desastres de automoveis, tanto nas ruas, como nas estradas.

São algarismos enormes, comb todo na terra do Tio Sam, mas não se podem, vangloriar os americanos.

A commissão que reuniu esses dados numericos e os apresentou em relatorio circumstanciado ao secretario de Estado Hoover, representava os fabricantes de automoveis, companhias de seguros e outros grupos interessados no assumpto.

Achou essa commissão que o automovel nas mãos de pessoas inexperientes ou imprudentes, converteu-se em uma das mais sérias ameaças á saude e á segurança do povo norte-americano.

Poucas são as enfermidades, como o cancer, a tuberculose e outros que causam maior numero de victimas. Basta dizer-se que, comparada com o automovel, a febre typhoide quasi não apparece como factor da mortalidade.

O automovel tem sacrificado mais vidas que as enfermidades da infancia; só uma guerra, ou uma epidemia são capazes de tamanha destruição de vidas humanas.

Impressionado com esses resultados o secretario de Estado Hoover resolveu tomar a iniciativa de trabalhos tendentes á regularização do trafego, como disposição de signaes, pontes em substituição a passagens de nivel, rectificação de estradas, etc., cujos resultados beneficos já se fizeram sentir neste anno.

CARROS USADOS

Vendem-se de diversas marcas e modelos, em bom estado e a preços de occasião. Entrada desde Rs. 500$000 e longo prazo. Rua do Passeio, 48|54.
(B 797)

VENDE-SE, com urgencia, um carro "Ford", completamente novo, um mez sómente de uso, com todos os accessorios e licenciado, por 4:000$000. Cartas neste jornal para Paulo.
(B 970)

IV CONGRESSO NACIONAL DE ESTRADAS DE RODAGEM

Promovido pelo Automovel Club do Brasil realizar-se-á, nesta capital, de 28 do corrente a 6 de dezembro proximo, o IV Congresso Nacional de Estradas de Rodagem, sob a presidencia do ministro de Viação e Obras Publicas.

Já foram nomeados os delegados dos Ministerios da Guerra, Marinha, Agricultura e Viação, assim como os dos Estados e das diversas associações nacionaes de automobilismo e de turismo.

Annexa ao congresso será realizada uma exposição de estradas de rodagem, em que tomarão parte os Estados de S. Paulo, Minas Geraes, Rio de Janeiro, Rio Grande do Sul, o Automovel Club de Minas Geraes, a Associação de Estradas de Rodagem do Rio Grande do Sul e a firma Oscar Taves & Cia., desta praça.

Os pedidos de espaço devem ser enviados á secretaria da commissão executiva, á rua do Passeio, 90, até o dia 10 do corrente.

UM GRANDE VULTO DA INDUSTRIA AUTOMOBILISTICA

Louis Renault

Quando a personalidade de Henry Ford tem sido tão decantada e sua biographia divulgada em varias linguas, não é demais que se publique aqui um pallido resumo da carreira industrial de Louis Renault, personalidade das mais representativas dentre os chefes da industria automobilistica da França.

Nascido em 1877, iniciou-se como constructor de automoveis com 18 annos de edade, tendo sido sua primeira officina um barracão onde o jardineiro da familia guardava seus utensilios. Dois operarios eram seus collaboradores, hoje desapparecidos, um delles, tragicamente, na celebre corrida Paris-Madrid; Louis Renault, vencedor na sua categoria, soube, ao mesmo tempo, de sua victoria e seu luto.

Seu primeiro automovel ficou concluido em 1897 e dizem os entendidos, que já continha muitas das caracteristicas do automovel moderno.

Louis Renault possue cerca de mil patentes, que concernem a todos os detalhes do automovel, desde a alimentação e a ignição, até as engrenagens. Foi o inventor da prise directa, o que já era sufficiente para tornal-o credor da consideração dos automobilistas; foi o primeiro, em 1902, a patentear um dispositivo de super-alimentação, idéa hoje victoriosa; egualmente, foi o primeiro a se lembrar de purificar o oleo e a lubrificar automaticamente o chassis.

Durante a guerra, creou o carro leve de assalto, de que o nosso exercito possue exemplares, e iniciou a construcção de motores de aviação.

E' um grande mecanico, a quem o automovel muito deve; sua obra é um exemplo e um motivo de orgulho para a França, sua patria.

AUTOMOVEIS

Hudson double phaeton, penultimo modelo.
Essex double phaeton, ultimo modelo.
Essex Sedan, 5 logares.
Ford Sedan, 4 portas.
Cleveland Sport, ultimo modelo.
Doodge double phaeton, penultimo modelo.
Dodge Sedan, 4 portas.
Studebaker D. P., ultimo modelo.
Studebaker D. P., com taxi, etc.
Cadillac Limousine de luxo, 7 logares.
Paige double phaeton, 7 logares.
Willys Six, D. P. 7 logares
Oldsmobile D. P., com pneus novos.
Fiat Limousine de 7 logares.
Ford D. P., penultimo modelo.
Todos os automoveis acima descriminados estão em perfeito estado de conservação e funcionamento. Vendemos a prestações. Pequena entrada -- Longo prazo.
T. L. Wright & Cia. Ltda.
R. Evaristo da Veiga 142
(7495)

A Bandeira Washington Luis

O programma organizado pela commissão de estradas e pela directoria do Automovel Club do Brasil, para a Bandeira Washington Luis no percurso desde Barra Mansa até esta capital, depois das repetidas conferencias com as autoridades policiaes e municipaes e superintendente da Ligth e com os representantes do governo do Estado do Rio de Janeiro, teve de ser profundamente modificado em consequencia do telegramma hontem recebido da Associação de Estradas de Rodagem de São Paulo, communicando a impossibilidade da vinda do sr. Washington Luis de automovel por causa de não se acharem transitaveis certos trechos da estrada no territorio do Estado do Rio de Janeiro, conforme informação official do governo desse Estado.

Comquanto, porém, não seja possivel, como estava planejado, o percurso da Bandeira trazendo o novo presidente da Republica, insiste a Associação de Estradas de Rodagem de São Paulo, em realizar a vinda da Bandeira através desses trechos quaesquer que sejam as condições da estrada, com chuva ou sem chuva.

A' vista dessa formal resolução o Automovel Club do Brasil manterá o programma na parte relativa ao trecho de Santa Cruz desde esse Curato até a séde do Automovel Club do Brasil, na rua do Passeio, onde realizará a recepção á Associação de Estradas de Rodagem de São Paulo.

Superioridade!

E' sem conta o numero de possuidores do novo OAKLAND, os quaes, plenamente satisfeitos, declaram ser notavel a differença que os separa dos demais carros da sua classe.

Para provar a justeza desse merecido conceito que OAKLAND gosa, basta citar, dentre os muitos aperfeiçoamentos que lhe valem essa distincta superioridade, os seguintes:

O Compensador Harmonico, que elimina as trepidações do vira-brequim; o Filtro de Oleo e o Depurador do Ar, que preservam o motor da entrada de impurezas; os Freios nas 4 Rodas, que asseguram perfeito governo do carro; a Lubrificação Integral á Pressão, que garante a presença constante de oleo em todas as partes moveis, reduzindo ao minimo possivel o desgaste. Carrosseria de linhas distinctas e elegantes acabada a Duco, a pintura inalteravel, que resiste a todos os climas

PREÇO:

Turismo Sport. . . . . . 11:600$000

(Sem pneu sobresalente)

Agentes Autrizados:

STEINBERG & Cia.

AV. RIO BRANCO 31 — 33
Rio de Janeiro
Agentes autorizados nas principaes cidades do Paiz

(7402)

Mais machinas de alto valor para Concertos de Automoveis

E. BERNET & IRMÃO

installaram em seu grande estabelecimento á Rua do Mattoso n. 60-64

BELLISSIMAS MACHINAS DE ALTA PRECISÃO PARA RECTIFICAR CYLINDROS E EIXOS DE MANIVELAS DE QUALQUER TYPO DE AUTOMOVEL OU AUTO-CAMINHÃO.

A Firma acima dispõe de pessoal da propria Fabrica destas machinas e garante absoluta precisão.

(B 343)

INSPECTORIA DE VEHICULOS

Exame de motorista

Chamada para hoje ás 12 1|2 horas — Antonio José Dias, Antonio Santos Pereira, Moacyr Antunes de Oliveira, Brazilino Augusto Ferreira, Antonio Albino do Rego, Casemiro de Souza Ribeiro, Antonio Caldeira, Abelardo Alonso Serodio, Nestor Pereira Magalhães e Mario Mendonça da Cunha.

Forma supplementar — José Nogueira Cobra, Pedro Corrales Filho, Satyro Francisco da Costa, Olympio da Costa, Antonio Ferreira, Abel Augusto de Castro e Alexandre Zanini.

Prova pratica — Manoel Fernando, Joaquim Pereira Junior, e Hildebrando Medeiros da Rocha.

EXAME DE MOTORNEIRO

Chamada para hoje ás 4 horas na Companhia Light — Waldemar Antonio de Figueiredo, Oswaldo Daniel da Silva, Severiano Rodrigues da Silva, Agostinho Martins Felippe, Euzebio Sergio da Costa, Antonio José dos Santos, Hugo Ferraz, Abel Moreira Maia, Liberio dos Santos Menezes e Antonio Ribeiro Andrade,

Conselhos humoristicos americanos

Nunca esvasie nem limpe o carburador, emquanto sua sujeira não fizer parar o motor. Se o fizer, entretanto, lembre-se de que é melhor agir ao ar livre, por causa do cheiro da gazolina.

*

Se a correia do ventilador se partir, ponha agua no radiador; economiza o preço de um nova correia.

*

Lembre-se sempre de que quanto menos porcas e parafusos tornar a pôr no logar numa montagem, menos terá de tirar na proxima desmontagem

ESCOLA PARA "CHAUFFEURS"

Director-proprietario, Engenheiro H. S. Pinto — Avenida Salvador de Sá n. 193-A (predio proprio). Telephone V. 5309 — Curso rapido. Pagamento em prestações. Devolução do dinheiro ao candidato reprovado. Carros novos para instrucção pratica.
(A. 28404)

CAPAS PARA AUTOMOVEIS

Aproveitem! Só este mez!!!

Brim lona ..	85$	Kaky Inglez	108$
Lona fibrada	135$	Listada, novidade	160$
Para Ford...	65$	Chevrolet	75$

Collocam-se em 30 minutos

Capas para pneu, desde 28$

Garage Cooperativa - Largo do Machado 27

Tel. B. Mar 3813 — Eduardo Schnabl

(7486)

As possibilidades do transporte por automovel

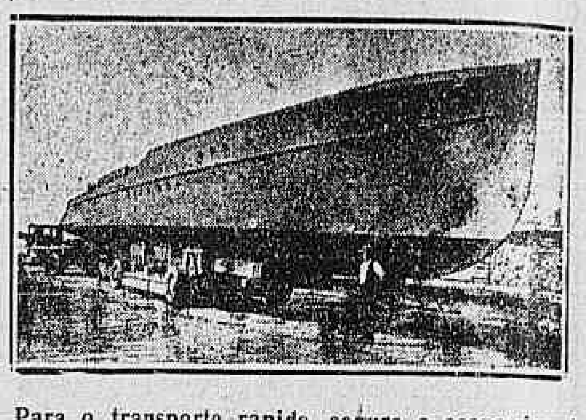

Para o transporte rapido, seguro e economico de cargas muito pesadas, um tractor e um reboque constituem um meio efficaz. O Yacht que se vê acima pesa 170 toneladas, mas foi transportado por esse meio façanha considerada até então impossivel. O tractor usado é de typo commum, porém o reboque tem a particularidade de possuir 8 rodas e um systema especial de eixos que faz com que as 8 rodas mantenham sempre perfeito contacto com o sólo.

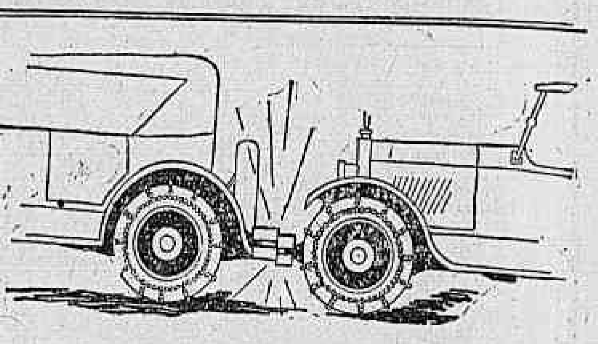

A maxima protecção para o seu automovel

OS Para-choques Weed são dispostos com o espaço necessario detrás das barras para a absorpção do choque em caso de collisões, proporcionando assim a maxima protecção ao automovel.

Os Para-choques Weed são feitos de barras de mola, do que resulta grande flexibilidade. As suas extremidades são em curva scientificamente proporcionada, de modo a evitar que se embaracem em outros para-choques ou outros quaesquer objectos. São fixados por seguradores Weed, cuidadosamente construidos para ajustarem a barra á devida altura.

Os Para-choques Weed realçam a elegancia e a belleza do seu automovel, resguardando-o ao mesmo tempo.

Peça aos commerciantes deste ramo que lhe mostre o typo de Para-choques Weed e de Anteparas Weed de guarda-lamas trazeiros mais apropriados para o seu carro.

AMERICAN CHAIN COMPANY, Inc.
Nova York, N. Y., E. U. A.

893

PARA-CHOQUES WEED

(424)

SECÇÃO LIVRE

DESEJA ANNUNCIAR

Em jornaes e revistas dos Estados do Norte e Sul? A Empresa de Publicidade "A Eclectica" se encarrega de fornecer idéas e orçamentos para propaganda efficaz e economica. — Avenida Rio Branco 137, Rio — Rua da Bôa Vista 24 — São Paulo — Rua da Bahia 919 — Bello Horizonte.
(10218)

Confirma-se a noticia de que a victoria do Campeão de Box foi devida ao CESSATYL

NOVA YORK, 4 — Em entrevista concedida aos jornaes, Tunney, o campeão do box, confirma a primeira noticia divulgada no Brasil, de que achando-se ligeiramente grippado na vespera do grande encontro, tomou á noite dois comprimidos de "Cessatyl", sentindo-se no dia seguinte completamente bom, e que depois da luta sentindo o corpo dorido das fortes pancadas recebidas pelo adversario, tomou novamente dois comprimidos de "Cessatyl", passando a dôr em poucos minutos, como por um encanto. (7490)

INDICADOR

ADVOGADOS

Dr. Alvaro Goulart de Oliveira — Avenida Rio Branco 114, sala 5.
Dr. Salgado Filho — R. General Camara 47, 1º and. Tel. 5301. Norte.
Drs. Verissimo de Mello e Domingos Louzada — Quitanda 45. T. C. 3907.
Dr. J. M. Mac Dowel da Costa — General Camara 66. Tel. N. 4747.
Dr. João de Almeida Rodrigues — Misericordia n. 6 — Tel. C. 691.
Dr. C. Daniel de Deus — Advogado Ecs. S. José, 81-sob. Tel. C. 1611.
Dr. Baptista Gonçalves — Misericordia 6. sob. Phone 603. Central.

MEDICOS

Dr. Luis Ramos — Conde Bomfim 300 (Granado), res. n. 685 — tel. V. 1619.
Dr. I. Malagueta — R. do Carmo, 5. (Esq. de S. José). Tel. 2652. C.
Dr. A. Pamplona — Medeiros Passaro, 27, Tijuca. V. 1276, 1º de Março 12, N. 5393, das 15 ás 16 horas.
Dr. Henrique Duque — Rodrigo Silva n. 5. Resid.: R. Ibituruna, 71.
Dr. Moncorvo — (Creanças), Had. Lobo, 61 (3 ás). Moura Brito, 58.
Dr. Bandeira Rodrigues — Mar. Floriano n. 154, 3ªs, 5ªs e sabs. 1 ás 2 1|2
Dr. W. Schiller — (Mentaes e nerv.) R. M. Olinda (1-3). Tel. S. 2405.
Prof. Austregesilo — Cons. doenças nervosas. Praça Marechal Floriano — Edificio do Cine-Theatro Gloria, 3º andar — Telefone C. 1995.
Dr. Flavio de Moura — R. Buarque n. 31, Leme. Tel. Sul, 1052.
Dr. José Bastos d'Avila — Rua 7 de Setembro 231, (das 4 ás 6 hs.) res.: rua Gal. Polydoro 185. Tel. S. 2748.

MEDICOS ESPECIALISTAS

Dr. Renato de Souza Lopes, prof. da Fac. — Doenças do app. digest. e nervosas. Raios X — S. José, 39.
Dr. Nelson Miranda — Mol. das se-RAIOS X nhoras, syphilis, vias urinarias e tumores malignos. R. Carioca, 48. C. 1525. Res.: V. 1649.
Dra. Ursulina (Senhs. e creanças) — Av. 28 de Set. 122. Tel. V. 2104.
Dr. A. F. da Costa Junior — (Ass. da Fac.) Pelle, syphilis, tumores. Radiumtherapia R. Conceição, 153.
Dr. Werneck Machado — (Pelle e syphilis). Largo da Carioca, 11, 1º and.
Dr. Guilherme Eisenlohr — (Tuberculose), com 34 annos de pratica. Rua Marechal Floriano Peixoto, 44, das 12 ás 5 horas.
Dr. Murillo de Campos ; . D. mentaes e nervosas. Carioca, 28, ás 2 hs.
Dr. M. Gonçalves Paes — Tratamento conservador do utero e ovarios. Novos processos de cura. Av. Mem de Sá 45, 1º, 3 ás 6. C. 404.
Dr. Montenegro Villela — Coração e pulmões. Raios X. Cons.. r. Carioca, 48. Chamados V. 5551.
Dr. J. Pacifico — V. urinarias e rheumatismos. Av. Mem de Sá, 335.
Prof. Dr. Rabello — Syphilis, doenças da pelle. Trata os tumores e doenças da pelle pelo radium e outros agentes physicos. — Assembléa n. 85.

Cl. creanças, Heliotherapia

Dr. Massilon Saboia — Com prat. hosp. Europa e N. America 52, Russell. B. M 1663. Cons. 3 hs.

CIRURGIA, MOL. SENHORAS VIAS URINARIAS

Dr. Eugenio Decourt — Consultas diarias — Assembléa, 14, de 3 ás 5 hs.
Dr. Osorio Mascarenhas — Av. Rio Branco, 257 (3 ás 5). C. 940.
Dr. Rego Lins — Cons. Av. Rio Branco 173, das 3 ás 5. Res. Bambina 39.

PARTOS E MOLESTIAS DAS SENHORAS

Dr. Daciano Goulart — R. Uruguayana, 31. (4 ás 6). Tel. C. 3762.
Dr. Camacho Crespo — R. Conde de Bomfim 337 Tel. V. 1171.

CLINICA CIRURGICA DO APPARELHO GENITO-URINARIO

Rubens Ferreira — Diathermia ultra violeta, reflexotherapia. Praça Floriano 55 (3º andar), das 3 horas em deante e á noite das 9 hs. em deante.
Dr. Miltéades de A. Rebuá — Diathermia ultra violeta. Praça Floriano 55 (3º and.). Clinica diurna das 3 ás 6. Nocturna das hs. em deante.

PARTEIRAS

Mme. Virginia Madruga — Parteira dip. Residencia e maternidade rua General Bruce, 98. Phone Villa 149. Diarias de 10 a 30 mil réis. Consultorio rua Rodrigo Silva 5. Phone 3451 Central. Consultas 2ªs, 4ªs e 6ªs. feiras, de 1 ás 3 horas.

CASAS DE SAUDE

Casa de Saúde e Maternidade dos Drs. A. Hygino
R. Haddock Lobo, 13. V. 1859. Installações modernas, preços modicos.

OLHOS, GARGANTA, NARIZ E OUVIDOS

Dr. Raul David de Sanson — S. José, 43, 1º, das 2 ás 5. Tel. C. 5107.

OCULOS

Dr. Sergio Saboya — Molestias de olhos e receitas de oculos. Cinco annos nos Hosp. de Berlim, Vienna e Paris. Trav. S. Francisco 9 (1º and. sala 15) 4 ás 6 hs. Tel. C. 509.

GARGANTA, NARIZ E OUVIDOS

"Sanatorio Cirurgico" clinica particular para internamento de doentes da Especialidade do.
Dr. João Marinho, prof. cathedratico da Fac. Medicina. 335, av. Mem de Sá. Tel. N. 1092. O estabelecimento dispõe de accommodações para as pessoas que acompanham o doente.
Dr. Souza Mendes — Rodrigo Silva, 28, de 2 ás 4. C. 1858.

OCULISTAS

Dr. Moura Brasil e Gabriel de Andrade — Uruguayana, 37 (1 ás 4).
Dr. Eutychio Leal — Oculista da Policl. Geral. S. José. 50 — A's 3 1|2 hs.
Dr. Edilberto Campos — Assembléa 45, ás 2 horas. Tel. C. 1209.
Dr. Chaves de Freitas — Consultas das 3 ás 5. Rua Assembléa 50. Casa Rocha. Tel. C. 2925.
Dr. Joaquim Vidal — Molestias dos olhos. Chefe do serviço de Ophtalmologia do Hospital S. Fco. de Assis Rua S. José 45 (3 1|2 hs).

DOENÇAS DA PELLE E SYPHILIS

Dr. F. Terra — Professor da Faculdade de Medicina; rua Uruguayana n. 22, ás 14 horas: Applicações de radium.

DOENÇAS VENEREAS E DAS VIAS URINARIAS

Dr. Alvaro Moutinho, Rosario, 163 5 ás 20, diariamente. N. 2622.
Dr. A. Costallat — R. Carioca 30 (das 4 ás 6 hs.) Tel. C. 3650.

CIRURGIA, DOENÇAS DO RECTO E ANUS

Dr. Raul Pitanga Santos — Rua do Passeio 36 (1 ás 5). Tel. C. 2369.

CLINICA CIRURGICA, VIAS URINARIAS

Dr. Mario Kroeff — Uruguayana, 104, das 2 ás 6 horas. (N. 6202).

LABORATORIOS DE ANALYSES CLINICAS

Dr. Gervasio de Araujo — Ex. de sangue, urina, escarro, puz, etc. R. 7 de Setembro 75 (2ª sala 5) C. 781.
Drs. E. Lindemberg e A. Madeira — Assembléa 58 — Ex. urina, sangue, escarro, etc. R. Wassermann, Bordet, Besredka. Vaccinas autogenas. Tel. C. 451.

CIRURGIÕES-DENTISTAS

Dr. Barros Henriques — Ramalho Ortigão 9 (s. 10, 2º a) C. 1456.
Octavio Euricio Alvaro — Rua Carioca, 50. Phone C. 3102.
Dr. Octavio C. Gonçalves — Rua 7 de Setembro 145. Tel. C. 983.

CORRETORES DE FUNDOS PUBLICOS

Lucrecio Fernandes de Oliveira, Rua 1º de Março, 81. Tel. 4468. Norte.
Fernando Alvares de Souza e Paulo Alvares de Souza, Rua General Camara n. 39 loja, tel. N. 4759.

HOTEIS E PENSÕES

Hotel Avenida — O mais importante do Brasil. End. telegr. "Avenida".

OS MELHORES CAFÉS

Café Ideal — Sempre puro. Dep. rua Conde 142 e 150. Tel. 707. Norte.

DECLARAÇÕES

Thermometros Clinicos só confiem no Casella, London
(10227)

AU COMMERCE

Si vous désirez faire des annonces, publications ou abonnements dans n'importe quel Journal ou revue du Brésil, veuillez vous adresser á

LIMA & CIA. LTDA.

agence générale du

"Correio da Manhã"

Largo da Carioca n. 13, 1º andar.
Telephone Central 178
RIO DE JANEIRO

Srs. ELECTRICISTAS E CONSUMIDORES!
Não comprem Material Electrico nem Fogareiros ou Lamparinas 'PRIMUS' sem saber os Preços de importação directa de
Willmann, Xavier & C.
Rua Buenos Aires—170
TELEPH. NORTE 3136 — CAIXA POSTAL, 149
Rio de Janeiro
(7333)

LYDIO MESQUITA A' PRAÇA E AOS SEUS AMIGOS

Communica a mudança de sua casa commercial para a rua Riachuelo n. 35, aonde se acha com uma nova installação para pintura e officina para serviços de capotas, capas e demais pertences em geral, para automoveis. (B 1704)

BOTAFOGO FOOTBALL CLUB
CONSELHO DELIBERATIVO
1ª convocação

De ordem do sr. presidente, convoco os srs. membros do Conselho Deliberativo para a reunião que terá logar no dia 11 do corrente, ás 20 1|2 horas, afim de deliberar sobre: a) alteração dos Estatutos; b) approvação da minuta da escriptura do emprestimo; c) interesses geraes.

Secretaria, 4 de novembro de 1926 — *Oldemar Martinho*, 1º secretario.
(B 1686)

EURYTHMINE DETHAN
NEVRALGIA DÔRES RHEUMATISMO GRIPPE FEBRES
(10208)

ESPARTERIE
Esparterie japoneza, folha inteira 60 x 80 uma 1$400.
"A NOBREZA"
95 - URUGUAYANA - 95
(7491)

Baratas?
USEM
Pó Azul
(6067)

JA' EXPERIMENTOU O MARAVILHOSO CREME
HELLE'?
USE-O E FICARA' GRATA A ESTE ANNUNCIO
(7494)

O SACCO "ECLIPSE" para agua quente é Procurado porque não gotteja
(7330)

COLLEGIOS

Exames de admissão ao 1º anno do curso secundario

Acceitam-se alumnos para turmas extraordinarias. Collegio Sylvio Leite (com juntas examinadoras officiaes). Rua Mariz e Barros, 258. — Tel. Villa 1252. (11199) 9

EDITAES

INSCRIPÇÃO DE EXAMES

De ordem do sr. dr. director se faz publico que a inscripção para os exames da 1ª época do corrente anno estará aberta na secretaria desta Faculdade do dia 16 a 24 do corrente mez, em que será encerrada ás 2 horas da tarde.

Secretaria da Faculdade de Medicina do Rio de Janeiro, 8 de novembro de 1926 — O secretario, dr. *Eugenio de E. S. de Menezes.*
(7501)

ANNUNCIOS

REPRESENTAÇÕES
Placas de metal, Carimbos, Numeradorer, datadores; etc.
PEDRO FRANCO
RUA ALFANDEGA, 25-1º - Rio de Janeiro
PEÇAM INSTRUCÇÕES
(7334)

PREDIO

VENDE-SE o predio da rua Jardim Botanico n. 101 — Chaves por favor no n. 103. Informações com o sr. Antonio, á rua do Carmo n. 43, 1º andar. — Das 4 1|2 ás 6 horas.
(B 759)

CATRAIA

Vende-se uma de bôa construcção e em perfeito estado, podendo carregar 30 toneladas. Preço barato. — Para tratar: Telephone Sul 948.
(B 643)

CAPITALISTA

Industrial allemão procura capitalista com 10 — 20 contos de réis para industria muito lucrativa. Offertas a expedição deste jornal, sob A B C, 1887.
(B. 945)

Cozinheira e Arrumadeira

Precisa-se para casal estrangeiro sem filhos uma boa cozinheiro e uma bôa arrumadeira. Trazer referencias. Tratar das 7 1|2 ás 9 horas. Largo da Carioca, 17, 1º andar.
(B. 909)

TOSSE? BRONCHITE? ASTHMA? COQUELUCHE? PEITORAL ANTOSSIL
(7413)

COPACABANA

Aluga-se na Rua 9 de Fevereiro n. 27, proximo á Av. Atlantica, uma grande casa em centro de terreno, com garage para 2 automoveis e accommodações para grande familia. Trata-se na Casa Sportsman. Rua dos Ourives, 25.
(B 1580)

Livraria Alves

Livros collegiaes e academicos. RUA DO OUVIDOR, 166.
(6761)

STORES 18$000

Stores, cortinas, grande variedade almofadas, abat-jours, officina de bordados. Casa Almeida — Rua Sete de Setembro, 178. Tel. Central 3202.
(B 1684)

FAZENDA MIXTA

Vende-se uma a duas horas e meia da Capital Federal, como bem poucas se encontra egual. Trata-se com o sr. Orville Nogueira. Rua Christiano Ottoni n. 56, em Barra do Pirahy.
(B 692)

Bella casa na Urca

Aluga-se uma casa com 6 quartos, 3 salas, garage e com todo o conforto moderno. Recentemente construida e ainda não habitada. A' Avenida Portugal, 16. Póde ser vista das 10 ás 12 e de 1 ás 4 horas.
(B 2130)

RIO DE JANEIRO HOTEL

Avenida Henrique Valladares, 141. Esplanada do Senado. Installado em predio novo, com todo conforto. — Quartos com ou sem pensão. Acceitam-se pensionistas mensaes por preços modicos.
(B 182)

GLORIA

SANTA CHRISTINA, 8. Duas casas remodeladas, modernas, 5 quartos, 2 salas, jardim, 550$; 2 quartos 2 salas, dependencias, 350$; chaves, no 86; tratar Conde de Lage, 11, Sr. Gasse.
(B 1584)

CASA NA GAVEA

Aluga-se por 211$500 mensaes, a quem ficar com uma pequena sala de jantar por 1:000$000. Rua das Acacias n. 9. Ver e tratar na mesma das 2 ás 6 horas da tarde.
(B 1425)

Prensa para douração

e impr. de alto relevo, da fabr. Krause, meza 47 x 46, de pouco uso, pesa 1.600 kilos, vende-se. Tambem se vende uma machina de cortar (82 cm.) e uma thesoura de papelão (1 metro). Para tratar: Rua Conceição 43. — Telephone Norte 3.888.
(B 1459)

COPACABANA POST 6

To let large room good Food English home. Phone 862, Ipanema.

Mais um anno de victorias, de triumphos e de glorias!

Salve, 8 de Novembro! Evohé! Evohé! Bu-Ah! Ah! Bu-Ah! Ah

A CASA MATHIAS completou hontem o 12º anniversario da sua fundação

Parte da fachada da CASA MATHIAS, i uminada com caras, caretas... e freguezes em quantidade

Ha doze annos, amigos, que os lanfranhudos e lambões vivem arrepiados que nem gato ao ver cachorro! Ha doze annos que dura, para bem do povo carioca, esta luta desegual entre a CASA MATHIAS e todos aquelles que não têm coração e querem enriquecer depressa! Ha doze annos que o turuna da zona mostrou que tem braço e muque! Ha doze annos que o MATHIAS dá as cartas e faz os preços baratos. E o pessoal estrebuxa, pula... e passa!

E' o caso do Bananeira: — Não me digam mais nada!

Venham ver as grandes novidades para verão!

Mais de 5.000 contos de artigos, que nenhuma outra casa possue, porque foram comprados directamente nas fabricas da Europa.

Tudo o que ha de mais chic e elegante. Tudo em plena moda!

MOAMBAS DE TODO TAMANHO!

Não costumamos adquirir saldos nem artigos defeituosos. Tudo é perfeito e bom!

NÃO SE DEIXEM EMBRULHAR!

SEDAS, CREPES CHARMEUSES

Fantasias bellissimas. Enorme sortimento de linhos em côres e fantasias

As maiores novidades em bijouterias e artigos de armarinho

As nossas confecções, incluindo enxovaes completos para noivas e baptisados, estão sempre em plena moda.

Os nossos preços são os menores!

E os nossos artigos sempre os melhores!

CASA MATHIAS

O afinado Charleston do Buraco Quente

De anno para anno, esta data tem para nós maior significação. Lançando os olhos para o passado e relembrando as lutas travadas e vencidas, só temos motivos para nos orgulhar e razões que nos impellem a proseguir na senda que ha doze annos vimos trilhando.

Ao bom e amigo Povo Carioca, que sempre nos dispensa a sua preferencia, não sabemos como agradecer as provas de sympathia que temos recebido. Vão para esses bons amigos, nesta hora de felicidade, o nosso primeiro pensamento, as nossas mais effusivas saudações e a nossa maior gratidão.

Para os nossos fornecedores, collegas e amigos, sempre gentis e prestimosos, os nossos melhores agradecimentos.

Aos nossos activos intelligentes e honestos auxiliares, sempre amigos dedicados, tambem agradecemos a grande parte que têm nas victorias alcançadas.

Rio, 8 de novembro de 1926.

Mathias da Silva

Estamos saldando por qualquer preço, artigos de inverno

Não são muitos, mas ha muita coisa que damos quasi de graça, porque precisamos desoccupar logar.

Tecidos finos, de padrões modernos e tudo ainda na moda.

Saldos de tecidos de INVERNO

Visitem as nossas exposições e verifiquem os nossos preços.

Não se deixem ir ua onda!

Defendam-se, como leões, dos Lanfranhudos, porque elles não têm entranhas! São mumias dos tempos dos Pharaós.

Tambem a venda a preços extraordinarios, abrange a nossa enorme e bem sortida

Secção completa DE artigos para homens

Os homens serios como os almofadinhas encontram ali tudo quanto precisarem.

COMIDAS! COMIDAS!

Vestimos, por pouco dinheiro, muito RODOLPHO VALENTINO que anda por ahi, pelas avenidas, a bancar o elegante.

Povo carioca, obrigado! Para vós, o coração; para os lanfranhudos, o pao que está atras da porta!

Não temos filiaes

101 - AVENIDA PASSOS - 103

A VIDA COMMERCIAL

CAMBIO

RIO

Hontem, os trabalhos deste mercado foram iniciados em condições de estabilidade, com o Banco do Brasil sacando a 6 7|8 d. e os outros a 6 27|32 e 6 55|64 d.

O papel particular era cotado a 6 29|32 d.

O mercado fechou indeciso, com o Banco do Brasil inalterado e os estrangeiros fornecendo cambiaes a 6 13|16 e 6 27|32 d. e comprando a 6 7|8 d.

O Banco do Brasil manteve para o serviço de cobranças a taxa de 7 1|16 dinheiros.

TABELLA DOS BANCOS

A 90 d/v		
Londres	6 27|32 a (35$068)	7 1|16 (33$982)
Nova York	7$240 a	7$260
Allemanha	1$725	—
Canadá	7$240	—
Paris	$236 a	$240
A' vista		
Londres	6 3|4 a (35$556)	6 31|32 (34$430)
Nova York	7$320 a	7$340
Paris	$240 a	$243
Portugal	$376 a	$383
Italia	$308 a	$312
Buenos Aires (peso papel)	2$975 a	3$020
Buenos Aires (peso ouro)	6$765 a	6$830
Suissa	1$413 a	1$425
Hespanha	1$105 a	1$113
Hollanda	2$930 a	4$020
Austria (por dez mil corôas)	1$040	—
Belgica (ouro)	1$020 a	1$023
Belgica (papel)	$204 a	$205
Canadá	7$340	—
Syria	$240	—
Palestina	$24[illegible]	—
Montevidéo	7$260 a	7$364
Noruega	1$830 a	1$850
Suecia	1$960 a	1$970
Dinamarca	1$950 a	1$960
Japão (yen)	3$740 a	3$745
Rumania	$045	—
Tcheco-Slovaquia	$217 a	$219
Vales, café	$240 a	$241
Chile	$920	—
Vales ouro, por 1$	4$003	—

MOEDAS

Libras (papel)	—	36$000
Dollars (papel)	—	7$450
Dollars (ouro)	—	7$542
Peso uruguayo	—	7$400
Peso argentino (papel)	—	3$000
Liras	—	$338
Pesetas	—	1$125

CABO

Londres . . . . 6 23|32 a 6 25|16 (35$721)-(34$703)

Nova York	7$320 a	7$33[illegible]
Italia	$310 a	$313
Suissa	1$520 a	1$439
Buenos Aires (peso papel)	3$000 a	3$020
Buenos Aires (peso ouro)	—	—
Belgica (ouro)	1$025 a	1$030
Belgica (papel)	$207	—
Dinamarca	1$960 a	1$970
Portugal	$385 a	$390
Canadá	7$370	—
Hespanha	1$110 a	1$115
Japão (yen)	3$620	—
Montevidéo	7$320	—
Suecia	1$970 a	1$980
Noruega	1$840 a	1$860
Hollanda	2$950 a	2$960
Allemanha	1$750 a	1$755

CURSO OFFICIAL DO CAMBIO

	90 d/v	A' vista
S/Londres	6 59|64	6 55|64
" Italia	—	$310
" Paris	$236	$241
" Portugal	—	$378
" Allemanha	—	1$742
" Suissa	—	1$414
" Hespanha	—	1$112
" Rumania	—	—
" Nova York	7$270	7$312
" Buenos Aires (peso ouro)	—	6$800
" Buenos Aires (peso papel)	—	2$985
" Belgica (ouro)	—	1$022
" Belgica (papel)	—	—
" Montevidéo	—	7$310
" Austria (por dez mil corôas)	—	—
" Japão (yen)	—	3$600
" Noruega	—	—
" Canadá	—	7$300
" Tcheco-Slovaquia	—	$219
" Suecia	—	—
" Syria	—	—
" Palestina	—	—
" Dinamarca	—	—
" Dinamarca	—	—

EXTREMAS

Bancaria	6 27|32 a	7 1|16
Caixa matriz	6 27|32	—

MOEDAS

Libras (ouro)	—	—
Libras (papel)	—	—
Liras (ouro)	—	—
Liras (papel)	—	—
Marcos (papel)	—	—
Francos (ouro)	—	—
Francos (papel)	—	—
Escudos (papel)	—	—
Dollars (papel)	—	—
Peso argentino papel	—	—
Peso uruguayo	—	—
Pesetas	—	—

MERCADO DE CAMBIO DE SANTOS

SANTOS, 8.

Hora	Estado do mercado	Bancos sacam	Bancos compram	Bancos compram sobre N. York	Letras Offerecida
10.20 a.m.	Estavel	6 7|8	6 59|64	7$160	Não ha.
11.15 a.m.	Ap. est.	6 27|32	6 29|32	7$180	Não ha.
3.15 p.m.	Calmo	6 27|32	6 57|64	7$180	Não ha.
3.30 p.m.	Calmo	6 27|32	6 7|8	7$200	Não ha.

CAMBIOS ESTRANGEIROS

LONDRES, 8.

ABERTURA:

	Hoje	Anterior
LONDRES s/N. York, á vista por £	$ 4.85.75	$ 4.84.72
" s/Genova á vista por £	L. 115.00	L. 113.25
" s/Madrid á vista por £	P. 32.15	P. 32.19
" s/Paris á vista por £	F. 148.00	F. 146.25
" s/Lisboa á vista por 1$000	d. 2 17/32	d. 2 17/32
" s/Berlim á vista por £	M. 20.40	M. 20.38
" s/Amsterdam á vista p. £	Fl. 12.12	Fl. 12.12
" s/Berne á vista por £	F. 25.15	F. 25.15
" s/Bruxellas, á vista, por F (ouro)	F. 34.82	F. 34.82

LONDRES, 8.

FECHAMENTO:

	Hoje	Anterior
LONDRES s/N. York, á vista por £	$ 4.84.75	$ 4.85.72
" s/Genova á vista por £	F. 115.25	F. 113.25
" s/Madrid á vista por £	P. 32.18	P. 32.10
" s/Paris á vista por £	F. 138.00	F. 145.25
" s/Lisboa á vista por 1$000	d. 2 17/32	d. 2 17/32
" s/Berlim á vista por £	M. 20.40	M. 26.39
" s/Amsterdam á vista p. £	Fl. 25.12	Fl. 25.12
" s/Berne á vista por £	F. 25.16	F. 25.14
" s/Bruxellas, á vista, por F (ouro)	F. 34.83	F. 34.82
" s/Amsterdam á vista p. £	Fl. 12.12	Fl. 12.12
" s/Stockholmo á vista p. £	Kn. 18.23	Kn. 18.23
" s/Christiania á vista p. £	Kr. 18.16	Kr. 18.16
" s/Copenhagen á vista p. £	Kr. 19.55	Kr. 19.44

NOVA YORK, 6.

FECHAMENTO:

	Hoje	Anterior
N. YORK s/Londres, tel., por £	$ 4.84.87	$ 4.84.92
" s/Paris, tel., por F	c 3.29.50	c 3.28.50
" s/Genova, te., por L	c 4.25.50	c 4.29.00
" s/Madrid, tel., por P	c 15.10	c 15.12
" s/Amsterdam, te., por Fl.	c 39.96	c 39.95
" s/Berne, te., por F	c 19.28	c 19.28
" s/Bruxellas, tel., F. ouro	c 13.90	c 13.91
" s/Berlim, tel., por M	c 23.80	c 23.80

NOVA YORK, 8.

ABERTURA:

	Hoje	Anterior
N. YORK s/Londres, tel., por £	$ 4.84.87	$ 4.84.75
" s/Paris, tel., por F	c 3.28.00	c 3.33.50
" s/Genova, tel., por L	c 4.22.00	c 4.28.00
" s/Madrid, por P	c 15.08	c 15.10
" s/Amsterdam, tel., por Fl.	c 34.91	c 34.94
" s/Suissa, tel., por FS.	c 19.28	c 19.28
" s/Bruxellas, tel., F. ouro	c 13.90	c 13.90
" s/Berlim, tel., por M.	c 23.80	c 23.80

PARIS, 6.

FECHAMENTO:

	Hoje	Anterior
Paris s/Nova York, á vista por £	F. 30.17	F. 30.32
Paris s/Londres, á vista, por £	F. 146.10	F. 146.80
Paris s/Italia, á vista, por 100 L	F. 128.50	F. 129.87
Paris s/Hespanha, á vista, por 100 P.	F. 456.50	F. 457.00
Paris s/Berne, á vista, por 100 Fcs.	F. 580.50	F. 583.50

BUENOS AIRES, 6.

ABERTURA:

	Hoje	Anterior
BUENOS AIRES s/Londres, taxa telegraphica, por $ ouro, t/venda	d 45 27|32	d 45 13|16
BUENOS AIRES s/Londres, taxa telegraphica, por $ ouro, t/compra	d 45 29|32	d 45 27|32
MONTEVIDÉO s/Londres, taxa telegraphica, por $ ouro, t/venda	d 49 7|16	d 49 1|4
MONTEVIDÉO s/Londres, taxa telegraphica, por $ ouro, t/compra	d 49 1|2	d 49 5|16

TELEGRAMMA FINANCIAL

LONDRES, 6.

FECHAMENTO:

Taxas de descontos:

	Hoje	Anterior
Do Banco da Inglaterra	5 %	5 %
Do Banco de França	7 %	7 %
Do Banco da Italia	7 1/2 %	7 1/2 %
Do Banco de Hespanha	7 %	7 %
Do Banco da Allemanha	6 %	6 %
Em Londres, tres mezes	4 3/4 %	4 3/4 %
Em Nova York, tres mezes	4 %	4 %
Londres, s/Bruxellas, á vista por £	F. 34.82	F. 34.82
Genova, s/Londres, á vista por £	L. 113.25	L. 113.05
Madrid, s/Londres, á vista por £	P. 32.16	P. 32.09
Genova, s/Paris, á vista, por 100 Fs.	L. 78.10	L. 77.60
Lisboa, s/Londres, á vista, (t/venda), por £	Es. 95 1/4	Es. 95 1/4
Lisboa, s/Londres, á vista (t/compra)		

CAFÉ

(Rio)

Pauta — 2$330

Entradas em 6:

	Saccas
E. F. Leopoldina	8.188
Maritima	2.092
Alfredo Maia	150
Cabotagem	1.508
Total	11.836
Idem o anno passado	12.470
Desde 1º	73.232
Média	12.218
Desde 1º de julho	1.700.098
Média	13.301
Idem o anno passado	2.026.748

Embarques em 6:

E. Unidos	4.671
Europa	14.783
Rio da Prata	—
Cabo	—
Pacifico	—
Cabotagem	1.682
Total	20.537

Idem o anno passado	12.292
Desde 1º	18.269
Desde 1º de julho	1.392.368
Idem o anno passado	1.813.191
Existencia em 8	270.091
Idem o anno passado	263.115

Imposto mineiro — valor de 1$000 ouro, de 8 a 14 do corrente mez — 4$000.

Ainda hontem este mercado funccionou em condições de firmeza e com alguma procura, tendo sido vendidas 8.459 saccas, ao preço de 34$500 por arroba, pelo typo 7.

COTAÇÕES

Typo 3	37$300
Typo 4	36$000
Typo 5	35$900
Typo 6	35$200
Typo 7	34$500
Typo 8	33$800

MOVIMENTO DO CAFE' A TERMO

PRIMEIRA BOLSA

Por 10 kilos	V.	C.	Da cot. anterior
Novembro	23$475	23$450	+ $125
Dezembro	23$175	23$175	+ $125
Janeiro	23$025	23$000	+ $200
Fevereiro	23$000	22$900	+ $200
Março	23$050	22$975	+ $300
Abril	22$825	22$800	+ $150

Vendas: 7.000 saccas.
Posição: firme.

SEGUNDA BOLSA

Por 10 kilos	V.	C.	Da cot. anterior
Novembro	23$700	23$430	
Dezembro	23$250	23$125	— $050
Janeiro	23$100	22$925	— $075
Fevereiro	23$050	22$900	
Março	24$000	22$900	— $075
Abril	22$825	23$800	

Vendas: 1.000 saccas.
Posição: estavel.

NOVA YORK, 8.
Abertura:

	Hoje	Fechamento anterior
Café para entrega em dezembro	16.19	16.15
Café para entrega em março	15.65	15.63
Café para entrega em maio	15.15	15.10
Café para entrega em julho	14.67	14.67
Mercado	Estavel	Firme

Desde o fechamento anterior alta de 2 a 5 pontos.

NOVA YORK, 8.
Fechamento:

	Hoje	Fechamento anterior
Café para entrega em dezembro	15.90	16.15
Café para entrega em março	15.36	15.63
Café para entrega em maio	14.81	15.10
Café para entrega em julho	14.40	14.67
Vendas do dia	50.000	40.000

Mercado accessivel.
Desde o fechamento anterior baixa de 25 a 27 pontos.

HAVRE, 8.
Abertura:

	Hoje	Fechamento anterior
Café para entrega em dezembro	619 ½	609 ½
Café para entrega em março	632	622
Café para entrega em maio	630	619
Café para entrega em julho	625	615 ½
Vendas	1.000	9.000

Mercado estavel.
Desde o fechamento anterior alta de 9 1/4 a 11 francos.

SANTOS, 8.
Fechamento:
Mercado: hoje, estavel; anterior, estavel; mesmo dia no anno passado, foi domingo.

N. 4, disponivel, por 10 kilos hoje, 25$500; anterior, 25$500; mesmo dia no anno passado, foi domingo.

N. 7, disponivel, por 10 kilos hoje, 22$500; anterior, 22$500; mesmo dia no anno passado, foi domingo.

Entradas: hoje, 36.000 saccas; anterior, 35.005 saccas; mesmo dia no anno passado, foi domingo.

Existencia: hoje, 807.511 saccas; anterior, 825.513 saccas; mesmo dia no anno passado, foi domingo.

Saidas:

	Saccas
Para a Europa	41.325
Por cabotagem, etc.	283
Total	41.608

SANTOS, 8.
Fechamento:

	Hoje	Anterior
Café typo 4 para entrega em novembro	27$225	2,$125
Café typo 4 para entrega em dezembro	26$700	26$600
Café typo 4 para entrega em janeiro	26$700	23$975
Vendas do dia	13.000	14.000
Estado do mercado	Calmo	Estavel

S. PAULO, 8 (meio-dia).
Entradas de café:
Em Jundiahy, pela Estrada Paulista: hoje, 29.000 saccas; dia anterior, 29.000 saccas; mesmo dia no anno passado, foi domingo.
Em S. Paulo, pela Estrada Sorocabana, etc.: hoje, 6.000 saccas; dia anterior, 6.000 saccas; mesmo dia no anno passado, foi domingo.
Total: hoje, 35.000 saccas; dia anterior, 35.000 saccas; mesmo dia no anno passado, foi domingo.

EMBARQUES DE CAFE'

Em 8 do corrente:

	Saccas
Para Stockolmo:	
Mc. Kinlay & C.	1.000
Ornstein & C.	1.176
Theodor Wille & C.	1.422
Para Nova York:	
Leon Israel & C., S. A.	877
Castro Silva & C.	1.000
Tude Irmão & C.	50
Vivacqua Irmão & C.	250
Pinto Lopes & C.	500
Para Rotterdam:	
Ornstein & C.	460
Alfredo Sinner & C.	625
Hard Rand & C.	500
Battermann & C.	250
Para Trieste:	
Castro Silva & C.	435
Vivacqua Irmão & C.	500
Theodor Wille & C.	1.393
E. G. Fontes & C.	1.750
Pinto & C.	1.105
Pinto Lopes & C.	125
Mc. Kinlay & C.	500
Rebello Alves & C.	500
Hard Rand & C.	250
Para Hamburgo:	
Ornstein & C.	1.325
Alfredo Sinner & C.	375
Theodor Wille & C.	1.250
Para Nova Orleans:	
Pinto Lopes & C.	500
Para portos do sul:	
Ornstein & C.	400
Para o Havre:	
Theodor Wille & C.	350
Total	18.867
Desde 1º	77.134
Desde 1º de julho	1.611.265
Destinos:	
Para os Estados Unidos	3.177
Para a Europa	15.290
Por cabotagem	400
Total	18.867

DEZEMBRO 25 DOMINGO

FOLHINHAS

GRANDE STOCK DE FOLHINHAS ALLEMÃES-AMERICANAS E NACIONAES RECEM-CHEGADAS AGORA

PEÇAM AMOSTRAS PELO TELEPHONE NORTE 195

M. GONÇALVES & CIA.

13 RUA MUNICIPAL 13

Barboza Albuquerque & Comp.

Successores de JOSÉ JOAQUIM DE OLIVEIRA BARBOZA

Casa fundada em 1864

Endereço telegraphico — OLIBARBOZA

Rua do Rosario n. 101.

Caixa postal n. 65. — Rio de Janeiro

Cotações por 15 kilos:	Americano	Côr
Typo 2	38$147	38$709
Typo 3	37$420	37$943
Typo 4	36$512	37.128
Typo 5	35$747	36$309
Typo 6	34$930	35$543
Typo 7	34$215	34$828
Typo 8	33$449	34$011

Informações: mercado FIRME.

Recebemos cafés na fórma de Armazens Geraes, e adeantamos sobre conhecimentos.

Sabino De Robertis, encarregado.

(6772)

PORTELLA HUGO & C.

Commissarios de Café.

Rua de S. Bento n. 37.

Fazem adiantamentos sobre conhecimentos.

ASSUCAR

(Rio)

Hontem este mercado funccionou em condições sustentadas, com os preços em melhoria, mas sem procura de interesse.

Registraram-se pequenas entradas e regulares saídas.

MOVIMENTO DO MERCADO

	Saccas
Stock anterior	128.312
Entradas:	
De Campos	2.135
De Macció	—
Da Parahyba	—
De Pernambuco	—
Do Ceará	—
Total	1.135
Desde 1º	40.562
Saidas	7.147
Desde 1º	26.422
Stock hontem á tarde	124.260

COTAÇÕES

	Por 60 kilos
Crystaes	46$000 a 48$000
Demeraras	Não ha
Mascavinhos cif.	36$000 a 38$000
Segundos jactos	Não ha
Terceiros jactos	Não ha
Mascavos cif.	30$000 a 32$000
Terceiras sortes	—

MOVIMENTO DO ASSUCAR A TERMO

PRIMEIRA BOLSA

Por 60 kilos	V.	C.	Da cot. anterior
Novembro	47$500	47$000	+ 1$000
Dezembro	48$500	47$800	+ $800
Janeiro	49$000	48$600	+ $300
Fevereiro	50$500	50$100	— $200
Março	51$500	51$000	
Abril	52$000	52$000	— $300

Vendas: 1.000 saccas.
Posição: estavel.

SEGUNDA BOLSA

Por 60 kilos	V.	C.	Da cot. anterior
Novembro	47$400	46$900	— $100
Dezembro	48$000	47$300	— $300
Janeiro	48$000	48$000	+ $300
Fevereiro	50$100	49$850	— $200
Março	50$700	50$500	— $500
Abril	52$300	52$100	+ $100

Vendas: 4.000 saccas.
Posição: sustentada.

Fechamento:

	Hoje	Fechamento anterior
Assucar para entrega em dezembro	15|7½	15|9
Assucar para entrega em março	16|3	16|3
Assucar para entrega em maio	16|6	16|6
Assucar para entrega em julho	16|7½	16|7½

Assucar do Brasil com 96% de base para embarques [illegible]

[illegible] . . . Nominal [illegible]
Mercado estavel.
Baixa parcial de 1 1/2 d. desde o fechamento anterior.

NOVA YORK, 6.
Fechamento:

	Hoje	Fechamento anterior
Assucar para entrega em dezembro	2.79	2.79
Assucar para entrega em março	2.82	2.81
Assucar para entrega em maio	2.90	2.90
Assucar para entrega em julho	2.93	2.98

Mercado estavel.
Alta parcial de 1 ponto desde o fechamento anterior.

NOVA YORK, 8.
Abertura:

	Hoje	Fechamento anterior
Assucar para entrega em dezembro	2.79	2.79
Assucar para entrega em março	2.84	2.82
Assucar para entrega em maio	2.92	2.90
Assucar para entrega em julho	3.00	2.98

Mercado firme.
Alta parcial de 2 pontos desde o fechamento anterior.

PERNAMBUCO, 8.
Mercado: hoje, calmo; anterior, calmo.
Usina de primeira, preço médio: hoje, n|cotado; anterior, n|cotado.
Crystaes, preço médio: hoje, 8$300 a 8$700; anterior, 8$300 a 8$700.
Demeraras, preço médio: hoje, n|cotado; anterior, n|cotado.
Terceira sorte, preço médio: hoje, n|cotado; anterior, n|cotado.
Somenos, preço médio: hoje, n|cotado; anterior, n|cotado.
Brutos seccos, preço médio: hoje, 4$600 a 5$; anterior, 4$600 a 5$000.
Entradas:

	Hoje	Anterior
Em saccas de 60 kilos	24.400	23.200
Desde o começo da safra em saccas de 60 kilos	784.500	760.100
Existencia em saccas de 60 kilos	351.300	331.800
Exportação:		
Para o Rio de Janeiro, saccas de 60 kilos	Nada	Nada
Para Santos saccas de 60 kilos	12.950	Nada
Para outros portos do sul do Brasil saccas de 60 kilos	10.000	Nada
Para outros portos do norte do Brasil saccas de 60 kilos	2.000	1.000

ALGODÃO

(Rio)

Hontem este mercado funccionou calmo, sem procura de interesse e com as cotações inalteradas.

Não houve entradas e registraram-se regulares saídas.

MOVIMENTO DO MERCADO

	Fardos
Stock anterior	16.158
Entradas:	
Do Ceará	—
De Mossoró	—
De Natal	—
Da Parahyba	—
De Pernambuco	—
De Sergipe	—
Total	—
Desde 1º	3.940
Saidas	495
Desde 1º	1.640
Stock hontem á tarde	15.733

COTAÇÕES

	Por 10 kilos
Sertões	24$000 a 25$000
Primeiras sortes	23$000 a 24$000
Mediano	20$000 a 21$000
Paulista	Nominal

MOVIMENTO DO ALGODÃO A TERMO

PRIMEIRA BOLSA

Por 10 kilos	V.	C.	Da cot. anterior
Novembro	19$500	18$600	+ $100
Dezembro	19$800	19$100	
Janeiro	20$200	19$700	+ $100
Fevereiro	20$700	20$100	+ $100
Fevereiro	21$000	20$600	+ $100
Março	21$300	20$700	+ $100

Vendas: 74.000 kilos.
Posição: sustentada.

SEGUNDA BOLSA

Por 10 kilos	V.	C.	Da cot. anterior
Novembro	19$600	18$000	— $600
Dezembro	19$400	19$000	— $100
Janeiro	19$900	19$500	— $200
Fevereiro	20$400	19$700	— $300
Março	20$700	20$000	— $600
Abril	21$200	20$000	— $700

Vendas: 130.000 kilos.
Posição: calma.

LIVERPOOL, 8.

	Hoje	Anterior
Mercado	Estavel	Calmo
Pernambuco, Fair	7.12	7.12
Maceió, Fair	7.12	7.12
American Fully Middling	6.82	6.82
American Futures, para janeiro	6.69	6.70
American Futures, para março	6.77	6.78
American Futures, para maio	6.85	6.86
American Futures, paar julho	6.91	6.91

Disponivel brasileiro inalterado.
Disponivel americano inalterado.
Termo americano baixa parcial de 1 ponto.

LIVERPOOL, 8.
Fechamento:

	Hoje	Fechamento anterior
American Futures, para janeiro	6.73	6.70
American Futures, para março	6.81	6.78
American Futures, para maio	6.90	6.86
American Futures, para julho	6.99	6.94

Mercado: melhorou depois da abertura, devido ás compras do estrangeiro, mas afrouxou novamente.
Desde o fechamento anterior alta de 3 a 5 pontos.

NOVA YORK, 6.
Fechamento:

	Hoje	Anterior
American Middling Uplands	12.60	12.65
American Futures, para janeiro	12.32	12.33
American Futures, para março	12.55	12.57
American Futures, para maio	12.79	12.78
American Futures, paar julho	13.00	13.03

Mercado: as variações foram poucas, devido á pressão dos operadores do Hedge.
Desde o fechamento anterior baixa de 1 a 3 e alta de 1 ponto.

NOVA YORK, 8.
Abertura:

	Hoje	Fechamento anterior
American Futures, para janeiro	12.28	12.32
American Futures, para março	12.55	12.55
American Futures, para maio	12.80	12.79
American Futures, para julho	13.01	13.00

Mercado: commercio de caracter normal. Compram na Wall Street. Os operadores do sul vendem.
Desde o fechamento anterior baixa de 4 e alta de 1 ponto parcial.

PERNAMBUCO, 8.

	Hoje	Anterior
Mercado	Calmo	Calmo
Preço por 15 ks.: Primeira sorte, vendedores	—	—
Primeira sorte, compradores	25$000	25$000
Entradas: Desde hontem, em saccas de 80 kilos	1.400	Nada
Desde 1º de setembro proximo passado, em saccas de 80 kilos	5.200	3.800
Existencia em saccas de 80 kilos	1.000	Nada

Exportação: não houve.

ESCRIPTORIOS

amplos, modernos, para Companhias, consultorios, etc. no 2º e 3º and. CASA MONTEIRO & ARANHA.

104 — *Uruguayana* — 104

(11048)

OUTROS GENEROS

MERCADO DE CEREAES EM PORTO ALEGRE

PORTO ALEGRE, 8.

	Hoje	Anterior
ARROZ:		
Entradas em saccos de 60 kilos	15.351	10.039
Saidas em saccos de 60 kilos	10.674	11.231
Stock em saccos de 60 kilos	299.956	296.291
Preço de 1ª qualidade	50$000	50$000
Preço de 2ª qualidade	40$000	40$000
Preço de 3ª qualidade	32$000	35$000
Preço do japonez de 1ª qualidade	32$000	34$000
Preço do japonez de 2ª qualidade	28$000	30$000
BANHA:		
Entradas em saccos de 60 kilos	654.300	266.160
Saidas em saccos de 60 kilos	681.360	322.020
Stock em saccos de 60 kilos	478.073	541.373
Preço de caixa com 3 latas de 20 kilos	175$000	165$000
Preço de caixa com 30 latas de 2 kilos	170$000	160$000
FEIJÃO:		
Entradas em kilos	9.747	4.762
Saidas em kilos	7.251	5.250
Stock em kilos	12.305	11.612
Preço de 1ª qualidade	18$000	20$000
Preço de 2ª qualidade	15$000	19$000
Preço de 3ª qualidade	—	—
FARINHA DE MANDIOCA:		
Entradas em saccos de 60 kilos	12.828	6.892
Saidas em saccos de 60 kilos	7.441	9.103
Stock em saccos de 60 kilos	10.384	7.639
Preço de 1ª qualidade	14$000	13$000
Preço de 2ª qualidade	13$000	11$000

Exportação — Sairam para o Rio de Janeiro os seguintes vapores: "Itapoan", "Burborema", "Itaquera", "Jacuhy", "Itapema" e "Commandante Alcidio", com 7.108 saccos de arroz, 2.165 caixas de banha, 5.278 saccos de feijão e 5.116 saccos de farinha.

A BOLSA

Hontem a Bolsa de Titulos funccionou animada e os negocios realizados foram regulares.

As apolices Uniformizadas ficaram fracas; as de Diversas Emissões, ao portador, as municipaes e as estaduaes, estaveis; as de Diversas Emissões, nominativas, firmes; as acções do Banco do Brasil e as obrigações Ferro Viarias, sustentadas.

VENDAS

Apolices:		
Uniformizadas, de 200$000, 1, a.		650$000
Ditas de 1:000$, 10, 40, 100, a.		700$000
Obras do Porto, 9, a.		650$000
Diversas Emissões, de réis 1:000$, nom., 1, 6, 20, 60, a.		698$000
Ditas idem, 5, a.		699$000
Dita sidem, 65, 192, a.		700$000
Ditas port., 2, a.		636$000
Ditas idem, 1, 3, 5, 5, 2, 7, 15, 19, 34, 50, 66, 72, 228, 100, a.		637$000
Obrigações do Thesouro, 10, a.		890$000
Municipaes de 1906, port., 1, 4, 16, 30, 50, a.		138$000
Ditas de 1914, port., 30, a.		137$000
Ditas decreto 1.933, port., 15, 15, a.		172$500
Ditas decreto 1.999, port., 50, a.		141$500
Ditas decreto 2.093, port., 2, a.		171$000
Ditas de Nictheroy, 1ª serie, 2, 7, a.		69$000
E. de Minas Geraes, de 1:000$, 5, 5, a.		700$000
Estado do Rio (Popular), 2, a.		100$000
Bancos:		
Funccionarios Publicos, 80, 82, 100, a.		48$500
Portuguez do Brasil, port., 10, a.		182$000
Brasil, 5, 30, a.		401$000
Companhias:		
Docas de Santos, port., 3, a.		260$000
Ditas nom., 18, a.		260$000

OFFERTAS

Obrigações do Thesouro, 7 %	891$000	890$000
Ditas Ferro Viarias	798$000	790$000
Ditas 2ª emissão	—	830$000
Uniformizadas, de 1:000$	704$000	695$000
Diversas Emissões, nom.	—	700$000
Ditas em cautela	—	680$000
Ditas port.	637$000	635$000
Ditas em cautela	—	630$000
Obras do Porto	—	650$000
E. do Rio (P. popular)	100$000	98$000
E. do Rio, de 500$, port.	—	400$000
Ditas nom.	430$000	—
Ditas Ferro Viarias, do Rio Grande, 8 %	780$000	740$000
Popular, da Parahyba	92$000	89$000
E. do Rio Grande port.	—	780$000
Ditas nom.	—	780$000
E. de Minas Geraes	705$000	700$000
E. do Espirito Santo, 6 %	—	650$000
Municipaes de 1906 port.	—	138$000
Ditas nom.	151$000	140$000
Ditas de 1917 port.	—	137$000
Ditas de 1920 port.	131$000	127$000
Ditas de £20 port.	—	450$000
Ditas nom.	—	320$000
Ditas de 1914 port.	138$000	136$000
Ditas idem, nom.	—	143$000
Ditas decreto 2.093	—	171$000
Ditas decreto 1.933	173$000	172$300
Dita sdecreto 2.097	140$000	—
Ditas decreto 1.948	140$000	139$000
Ditas decreto 1.999	142$000	140$000
Ditas decreto 1.550	—	140$000
Ditas decreto 1.535	144$000	143$500
Ditas decreto 1.623	—	—
Ditas de Nictheroy, 1ª serie	—	69$000
Ditas da 2ª serie	70$000	67$500
Ditas de Petropolis	—	148$000
Ditas de Therezopolis	—	173$000
Bancos:		
Commercio	—	172$000
Funccionarios Publicos	49$000	48$000
Portuguez do Brasil, nom.	186$000	—
Ditas port.	184$000	181$000
Ditas c|60 %	80$000	75$000
Mercantil	—	392$000
Brasil	402$000	401$000
Nacional Brasileiro	280$000	250$000
Commercial	200$000	196$000
Brasileiro Allemão	200$000	180$000
C. de E. de Ferro:		
Rêde Sul Mineira	—	1$000
Minas S. Jeronymo	54$000	52$000
Norte	—	1$000
C. de Seguros:		
Confiança	200$000	—
Integridade	—	109$000
Argos Fluminense	1:800$	—
Comp. de Tecidos:		
Corcovado	—	145$000
Alliança	—	100$000
Prog. Industrial	—	200$000
America Fabril	175$000	165$000
Nova America	200$000	—
Brasil Industrial	—	300$000
Diversas:		
Docas de Santos port.	270$000	—
Ditas nom.	265$000	—
Diamantifera	—	2$500
Docas da Bahia	—	30$000
Transporte e Carruagens	190$000	180$000
Loterias N. do Brasil	110$000	—
Mineira de Lacticinios	—	10$000
Manuf. de Roupas	200$000	—
Debentures:		
Bellas Artes	—	198$000
Mercado Municipal	—	190$000
Mestre Blatgé	—	195$000
C. Brahma	—	1:010$
Guanabara	—	195$000
Nova America	995$000	—
Santa Helena	185$000	—
Fiat Lux	—	195$000
Hoteis Palace	—	197$000
Tecidos Corcovado	—	160$000
Transporte e Carruagens	188$000	180$000
Docas de Santos	172$000	170$000
Luz Stearica	200$000	—

PREÇOS COLHIDOS NO MERCADO DO ATACADISTA PARA O VAREJISTA

AGUARDENTE		*Barris de 80 litros*
Especial, por litro	1$300 a	1$400
Regular, por litro	1$000 a	1$200
AGUA SANITARIA		*Por duzia*
Especial	3$300 a	3$700
Superior	2$200 a	2$500
ALHOS		*Por 100 cabeças*
Estrangeiro, especial	—	6$000
Idem, regular	—	3$500
ALFAFA		*Em fardos*
R. Grande, typo platino, por kilo	$320 a	$340
Argentina, por kilo	$320 a	$360
ALCOOL		*Pipa de 480 litros*
42 gráos, por litro	—	1$600
40 gráos, por litro	—	1$300
36 gráos, por litro	—	1$100
AMENDOIM		
Sacco de 23 kilos	16$000 a	17$000
ARROZ		*Por sacco de 60 ks.*
Brilhado, especial	64$000 a	65$200
Idem superior	50$000 a	54$000
Agulha especial	52$000 a	56$000
Idem superior	42$000 a	46$000
Bom	34$000 a	36$000
Regular	30$000 a	34$000
Baixo	26$000 a	30$000
AZEITE		*Caixa com 20 latas*
Portuguez por litro	5$500 a	5$800
Hespanhol idem	4$000 a	4$500
Nacional, idem	2$800 a	3$000
AZEITONAS		*Barris de 20 latas*
Hespanhola, kilo	—	2$400
Portug., lata, kilo	1$600 a	1$300
Idem lata de 5 ks.	—	10$000
BANHA		*Caixa*
De Porto Alegre, lata de 20 kilos	165$000 a	173$000
Idem de 2 kilos	165$000 a	180$000
De Itajahy, lata de 20 kilos	170$000 a	190$000
BATATAS		
Franceza, caixa de 28 kilos	26$000 a	28$000
Paraná, caixa de 30 ks., por kilo	$450 a	$550
Mineira, por kilo	$500 a	$550
BACALHAU		*Caixa*
Noruega, typo portuguez	116$000 a	120$000
Inglez	105$000 a	120$000
BACON		*Por kilo*
Paulista	—	3$200
Santa Catharina	—	2$600
Diversas proced.	2$400 a	2$700
CANGICA		*Por 60 kilos*
Especial	48$000 a	52$000
ERVILHA		*Por kilo*
Estrang., quebrada	2$000 a	2$200
Idem, inteira	2$000 a	2$200
Nacional	$800 a	1$200
R. Grande, kilo	$500 a	$900
Paulista, kilo	$700 a	$750
FEIJÃO		
Preto, de P. Alegre, novo	32$000 a	34$000
Mineiro, esp. novo	34$000 a	36$000
Enxofre, 60 kilos, novo	40$000 a	44$000
Manteiga, 60 kilos, novo, especial	61$000 a	66$000
Cavallo, sup. novo	42$000 a	44$000
Cavallo, sup. novo	42$000 a	44$000
Branco, sup. novo	46$000 a	50$000
Mulatinho, superior, novo	18$000 a	19$000
Amendoim, superior, novo	50$000 a	52$000
Outras côres	30$000 a	35$000
Laguna	20$000 a	24$000
Chileno, branco	60$000 a	62$000
Preto, velho	18$000 a	21$000
FARINHA DE TRIGO		
Preços do Moinho Fluminense:		*Por sacco*
Especial	42$000 a	42$200
S. Leopoldo	40$000 a	40$200
OO	39$000 a	39$200
Preços do Moinho Inglez:		
Buna nacional	40$000 a	40$200
Nacional	40$000 a	40$200
Brasileira	39$000 a	39$200
Preços do Moinho Matarazzo:		
Lili	—	41$000
Claudia	—	39$000
FARINHA DE MANDIOCA		
Especial	21$000 a	22$000
Fina	19$000 a	20$000
Peneirada	15$000 a	17$000
Grossa	12$000 a	13$000
FRANGOS		
Um	3$000 a	5$000
FARELLO		*Por sacc de 33 ks.*
Farello	5$000 a	5$300
Farellinho	6$000 a	6$500
Remoido	7$500 a	8$000
Triguilho	7$500 a	8$000
GAZOLINA		*Por caixa*
Diversas marcas	—	36$000
Idem idem, a granel, por litro	—	$750
GALLINHAS		
Superiores, de	5$000 a	7$500
Regulares, de	4$000 a	6$000
KEROZENE		*Por caixa*
Diversas marcas	—	32$000
LENTILHAS		
LINGUIÇA		*Por kilo*
Mineira	—	4$000
Idem, typo portugueza	—	4$500
Paio salamise	—	3$700
Rio Grande	6$800 a	7$000
De Petropolis	4$500 a	4$500
LINGUAS		
Salgada, por kilo	2$500 a	3$000
Fumeiro, uma	3$200 a	3$800
Secca, uma	3$600 a	4$000
LEITE CONDENSADO		*Caixa com 48 latas*
Estrangeiro	110$000 a	115$000
Dvs. marcas	68$000 a	70$000
LOMBO DE PORCO		
Especial, kilo	2$600 a	2$800
Superior kilo	2$400 a	2$600
Regular, kilo	2$200 a	2$400
MATTE		*Por kilo*
Paraná	3$000 a	3$150
MASSA DE TOMATE		
Nacional, lata	1$000 a	1$050
Estrangeira	—	$800
MANTEIGA		*Por kilo*
Especial, lata de 5 kilos	9$000 a	9$200
Idem, lata de 10 kilos	9$000 a	9$200
Idem, sem sal	9$000 a	9$500
Regular, baixa	7$000 a	7$500
Em lata de ½ kilo	5$000 a	5$500
MILHO		*Por 60 kilos*
Superior, vermelho novo	21$000 a	22$000
Misturado ou regular	19$000 a	20$000
Branco secco, sem mistura	20$000 a	21$000
OVOS		
Duzia	1$900 a	2$400
POLVILHO		*Por kilo*
Especial	$400 a	$600
Superior	Nominal	
PAIO		*Por kilo*
Mineiro	—	5$500
Rio Grande	6$000 a	6$200
PRESUNTO		*Por kilo*
Paulista, especial	6$500 a	7$000
Idem regular	5$000 a	6$000
Mineiro	—	6$000
Paraná	5$500 a	6$000
Rio Grande	—	6$000
SALAME		*Por kilo*
Especial	2$600 a	2$800
Typo italiano	6$500 a	7$000
Regular	2$000 a	2$200
SAL		
Fino, estrang., caixa com 12 vidros	31$000 a	33$000
Idem, nac., idem	24$000 a	25$000
Moido, por sacco de 60 kilos	—	12$000
Grosso, idem	9$500 a	10$000
Saquinho de 2 kilos, nacional	—	$800
Idem estrangeiro	—	1$600
TOUCINHO		*Por kilo*
Especial	2$500 a	2$600
Superior	2$300 a	2$401
De fumeiro	2$500 a	3$000
VINAGRE		*Barril de 80 lts.*
Estrangeiro	Nominal	
Nacional	26$000 a	28$000
VINHO TINTO		*Barris de 100 litros*
Nacional	90$000 a	100$000
Alvarelhão	260$000 a	270$000
Verde	260$000 a	270$000
Virgem	250$000 a	270$000
VELAS		*Caixa com 24 pacotes*
Esplendor	38$000 a	39$000
Matarazzo	38$000 a	39$000
Pequenas idem	—	15$000
XARQUE		*Kilo*
Rio da Prata, patos e mantas	2$800 a	3$000
Fronteira, idem	2$500 a	2$600
Pelotas, idem	2$200 a	2$400
Mineiro, idem	1$900 a	2$000
Matto Grosso, idem	1$500 a	1$800

Chamamos a attenção dos nossos leitores do interior para os preços correntes do "Correio da Manhã" que são diariamente rubricados.

ESCRIPTORIOS

amplos, modernos, para Companhias, consultorios, etc. no 2º e 3º and. CASA MONTEIRO & ARANHA.

104 — *Uruguayana* — 104

(11048)

Directoria Geral da Propriedade Industrial

EXPEDIENTE DO DIRECTOR GERAL

Julio do Carmo Filho, Francisco de Assis Lacerda de Athayde e Juvenal Maciel Monteiro, Rodrigues Cintra & C., M. A. Ferreira Bastos e Guido Tolim e Mario Tolim — Lavre-se o termo.

Leonardo I. Cardoso — Concedo o prazo. Lavre-se o termo.

Antonio da Cruz Pereira — Publiquem-se os termos caracteristicos apresentados a 23 de outubro ultimo.

Edward Shaw, The Singer Manufacturing Company, The Union Switch & e Signal Company, José Daniel Errecaborde, Ramon Cortilles Uriarte e Vicente Alzugaray Aldana, Internacional General Electric Company, Incorporated (4 requerimentos) e General Electric Company (8 requerimentos). — Deferido.

Seixas Irmãos & C. e Moura, Wilson & C. (2 requerimentos). — Dê-se certidão.

Julio Ferreira de Souza — Preste esclarecimentos.

Monsen & Harr's e A. Montenegro — Expeçam-se guias.

Stewart Roy Illingworth e John Jurgens & C. — Dê-se vista.

Nils Karl Albert Albrektsson — Apresente amostra e preste esclarecimentos.

Manoel Valente de Castro Leite — Prove que o producto procede da fonte cujo nome faz parte da marca.

Pedido de privilegio:

Robert Henry Crozier, para "Aperfeiçoamentos na separação dos oleos de hydrocarbono e liquidos semelhantes" — Deferido.

Pedidos de registro de marcas:

Satyro Leonardo de Paiva, da marca "Hotel Saytro", para distinguir artigos da classe 42 — Registre-se.

Oscar Vieira & C., da marca "Nectar Velho Preciso", para distinguir artigos da classe 42 — Registre-se.

Oscar Vieira & C., da marca "Triumpho", para distinguir artigos da classe 42 — Registre-se.

Carvalho Rocha & C., da marca "C. R. & C.", com a figura de uma ancora, para distinguir artigos das classes 41, 42 e 43 — Registre-se.

José Nicoli, da marca "Deliciosa", para distinguir artigos da classe 41 — Registre-se, considerando-se como distinctiva a fórma da representação da marca.

Sociedade Anonyma Chapéo Mangueira, da marca "Odeon", para distinguir artigos da classe 36 — Registre-se, considerando-se como distinctiva a fórma da representação da marca.

Bavestrello & C., da marca "Huron", para distinguir artigos da classe 41 — Já pertencendo aos requerentes a marca n. 1.417, de Curityba, resolvo mandar registrar para a classe 41, sem restricção, a marca a que se refere o despacho de 3 do corrente (proc. n. 291, de 1926).

J. Dantas & C., da marca "Fernet Dantas", para distinguir artigos da classe 42 — Indeferido. A marca imita a de n. 21.347, desta capital.

Ignacia Camilla de Oliveira Campos, da marca "Monbijou", para distinguir artigos da classe 48 — Indeferido, em vista do disposto no art. 88 do dec. n. 16.264, de 1923.

M. Menezes & C., da marca "Lille", paar distinguir artigos das classes 47 e 48 — Indeferido. A marca imita a de n. 38 (1918), da Bahia.

Irmãos Azevedo, da marca "Adamastor", para distinguir artigos da classe 46 — Indeferido. A marca imita a de n. 14.010, desta capital.

Joaquim Fernandes de Carvalho, da marca "Hotel Paulista", para distinguir artigos da classe 50, letra *f* — As marcas não designam estabelecimentos, mas sómente productos industriaes ou artigos de commercio.

Devoto y Couchaner, da marca "Puloil", para distinguir artigos da classe 50, letra *f* — Indeferido. A marca infringe o disposto no art. 84, n. 2, do dec. n. 16.264, de 1923, e emita a que foi mandada registrar por despacho de 5 de agosto deste anno (proc. n. 3.427, de 1925).

CENTRO COMMERCIAL DE CEREAES

RUA ACRE N. 21. — RIO DE JANEIRO

Rio de Janeiro, 6 de novembro de 1926.

Arroz brilhado de 1ª, 60 kilos	73$000 a 75$000
Arroz brilhado de 2ª, 60 kilos	[illegible]
Arroz Especial, 60 kilos	[illegible]
Arroz superior, 60 kilos	[illegible]
Arroz bom, 60 kilos	[illegible]
Arroz regular, 60 kilos	[illegible]
Assucar refinado de 1ª, kilo	[illegible]
Assucar refinado 2ª, kilo	[illegible]
Assucar refinado de 3ª, kilo	[illegible]
Bacalhau superior, 58 kilos	[illegible]
Bacalhau outras qualidades, 58 kilos	[illegible]
Batatas boas, kilo	[illegible]
Batatas regulares, kilo	[illegible]
Banha, caixa	[illegible]
Carne de porco salgada, kilo	[illegible]
Xarque, manta, Rio da Prata, kilo	[illegible]
Xarque especial, Rio Grande, kilo	[illegible]
Xarque regular, Matto Grosso, kilo	[illegible]
Xarque regular, Rio Grande, kilo	[illegible]
Farinha de mandioca de 1ª, 50 kilos	[illegible]
Farinha de mandioca de 2ª, 50 kilos	[illegible]
Farinha de mandioca grossa, 50 kilos	[illegible]
Feijão preto especial, 60 kilos	[illegible]
Feijão preto regular, 60 kilos	[illegible]
Feijão mulatinho, 60 kilos	[illegible]
Feijão branco, commum, 60 kilos	[illegible]
Feijão manteiga, 60 kilos	[illegible]
Feijão de côres não especificadas, 60 kilos	[illegible]
Milho vermelho superior, 60 kilos	[illegible]
Milho misturado e regular, 60 kilos	19$000 a [illegible]
Toucinho, kilo	2$500 a [illegible]
Toucinho paulista, kilo	2$500 a [illegible]

ALFANDEGA

MEZ DE NOVEMBRO

Renda do dia 8:

Em ouro	326:534$540
Em papel	254:636$360
Total	581:170$900
Renda de 1 a 8 do corrente	2.426:335$490
Em egual periodo de 1925	1.830:460$690
Differença a maior em 1926	595:874$800

JUNTA COMMERCIAL

CONTRACTOS

De Antunes & Pinardi, firma composta dos socios solidarios, Rigner Antunes e José Pinardi, para o commercio de ourives, á rua Frei Caneca n. 4, com capital de 12:000$, prazo indeterminado.

De Neves Ayres & Pereira, firma composta dos socios solidarios, João das Neves Ayres e Antonio Pereira, para o commercio de açougue, á rua Frei Caneca n. 146, com capital de 8:000$, prazo indeterminado.

De C. Aguiar & Cia. Limitada, firma composta dos socios solidarios, Carolina Aguiar e Antonio Fróes Cruz, para o commercio de vestidos etc. á Praça Floriano n. 55, com capital de 40:000$, prazo 3 annos.

De Augusto dos Santos & Almeida, firma composta dos socios solidarios, Augusto dos Santos e Antonio Soares de Almeida, para o commercio de café á rua Figueira de Mello numeros 1 e 3, com capital de 160:000$, prazo indeterminado.

De Osorio & Cia, firma composta dos socios solidarios, Abrão Osorio, Salim Osorio e Amon Osorio, para o commercio de fazendas etc. á rua da Alfandega n. 295, com capital de .... 500:000$, prazo indeterminado.

De Manoel Canizio & Irmão, firma composta dos socios solidarios, Manoel Pinto Canizio e Francisco Pinto Canizio, para o commercio de officina mechanica, á rua General Camara n. 207, com capital de 10:000$, prazo indeterminado.

De M. Pereira & Freitas, firma composta dos socios solidarios, Manoel Pereira de Azevedo e Amadeu de Freitas, para o commercio de carpintaria, á rua Senhor dos Passos n. 9, com capital de 4:000$, prazo indeterminado.

De Miranda & Puertas, firma composta dos socios solidarios, João Ribeiro Simões, Alvaro de Oliveira e Silva e do socio de industria, Adelino Pereira, para o commercio de bebidas etc. á rua Buenos Aires n. 56, com capital de 20:000$, prazo indeterminado.

De Corrêa da Costa & Cia., firma composta dos socios solidarios, Domingos Nogueira Corrêa da Costa, da socia commanditaria, d. Candida Pereira Corrêa da Costa e dos socios de industria, Ernesto Soares e Jayme Marques da Cruz, para o commercio de serraria etc. á rua de S. Christovão 60 a 68, com capital de 200:000$, prazo indeterminado.

De Cardoso, Lombardi & Schemy, firma composta dos socios solidarios, Francisco Cardoso de Andrade, Francisco Lombardi e José Schemy, para o commercio de bar etc. com capital de 30:000$, prazo 3 annos.

De Alves de Mello & Nunes, firma composta dos socios solidarios, Manoel Alves de Mello e José Nunes Guardado, para o commercio de malas etc. á rua General Caldwell n. 213, com capital de 16:000$, prazo indeterminado.

De R. Silva & Cia. Limitada, firma composta dos socios solidarios, José Rosa da Silva Junior e Annibal Rosa da Silva, para o commercio de café etc. á rua Estacio de Sá n. 80, com capital de 30:000$, prazo indeterminado.

De Aiub Merhy & Irmão, firma composta dos socios solidarios, Aiub Merhy e Gabriel Merhy, para o commercio de fabrico de cintos etc. á rua da Alfandega n. 246, com capital de 100:000$, prazo indeterminado.

De Armando Martins & Cia. firma composta dos socios solidarios, Armando Martins e Alberto Severino Duarte, para o commercio de tintas etc. á rua São Pedro n. 160, com capital de 100:000$, prazo indeterminado.

De Torres, Sampaio & Cia. firma composta dos socios solidarios, João de Araujo Torres, Thassilo Sampaio Mielke e Eugenio Miguel Richl, para o commercio de commissões etc. com capital de 10:000$, prazo 5 annos.

De J. Gomes & Irmão, firma composta dos socios solidarios, José Pereira Gomes e Miguel Pereira Gomes, para o commercio de seccos e molhados, á rua Saldanha Marinho numeros 1 e 3, com capital de 20:000$, prazo indeterminado.

De D. R. Moura & Cia. firma composta dos socios solidarios, Damião Ribeiro de Moura, Antonio Gonçalves da Costa e Antonio da Costa Velho, para o commercio de material para electricidade, á rua São Pedro n. 25, com capital de 300:000$, prazo indeterminado.

De Ramos, Pereira & Cia. firma composta dos socios solidarios, João Nunes Ramos, Francisco Pereira da Conceição e João Antonio Rodrigues, para o commercio de seccos e molhados, á rua Torres Homem n. 378, com capital de 15:000$, prazo indeterminado.

Thomaz dos Santos & Irmão, firma composta dos socios solidarios, Thomaz dos Santos e Antonio dos Santos, para o commercio de botequim etc. á rua dos Romeiros n. 52, com capital de 7:000$, prazo indeterminado.

De Luiz Antonio de Oliveira & Cia. firma composta dos socios solidario, Luiz Antonio de Oliveira e do socio de industria, Luiz Santos Leite, para o commercio de calçados, á rua Senador Pompeu n. 4, com capital de .... 12:000$, prazo indeterminado.

De Biagio, Dolaza Limitada, firma composta dos socios solidarios, Ambrosio Dolaza Arrigoni e Ala Biagio Giovanni, para o commercio de machinas etc. á Avenida Gomes Freire n. 101, com capital de 100:000, prazo 2 annos.

De Antonio Pinho & Cia. firma composta dos socios solidario Antonio de Pinho Branco e da socia commanditaria, D. Robertina do Couto Almeida, para o commercio de bar, á rua Haddock Lobo n. 91, com capital de.... 90:000$, prazo indeterminado.

ALTERAÇÕES DE CONTRACTOS

De Chaves Faria & Cia. retira-se o socio, Mauricio Chaves Faria nada recebendo, continuando a sociedade com os demais socios.

De David Mendes & Cia. a firma assume a responsabilidade do activo e passivo da firma Augusto Muller & Cia. Limitada.

De E. Glenadel & Cia. retira-se o socio, Daniel Muller recebendo a importancia de 38:000$, continuando a sociedade com os demais socios.

DISTRACTOS

De Martins & Pupato, retira-se o socio, Luiz Paulo Pupato recebendo a importancia de 15:000$, ficando com o activo e passivo o socio, Manoel Martins dos Santos na importancia de 30:000$000.

De Granja & Rocha, retira-se o socio, Joaquim Gomes da Rocha recebendo a importancia de 3:525$500, ficando com o activo e passivo o socio, Feliciano Ribeiro Granja na importancia de 3:525$500.

De A. Fidalgo & Cia. retira-se o socio, Carlos Henrique Perié nada recebendo, ficando com o activo e passivo o socio, Antonio Francisco Fidalgo na importancia de 4:000$000.

De J. Gomes & Irmão, retiram-se os socios, José Pereira Gomes recebendo a importancia de 16:500$, e o socio, Miguel Pereira Gomes recebendo a importancia de 3:500$000.

De Seraphim & Lourenço, retira-se o socio, Rodrigues da Silva recebendo a importancia de 10:000$, ficando com o activo e passivo o socio, Abel Alves Lourenço na importancia de..... 10:000$000.

De Armando Martins & Cia. retira-se o socio, Humberto Motta recebendo a importancia de 41:546$152, ficando com o activo e passivo o socio, Armando Martins na importancia de....... 66:463$104.

De Nunes & Marques, retiram-se os socios, João de Deus Nunes e Arminado Marques recebendo a importancia de 53:155$320 cada um.

De Farah & Ramy retira-se o socio, Ramy recebendo a importancia de 21:000$, ficando com o activo e passivo o socio, Abrahão Farah Serur na importancia de 50:000$000.

De Brasiliano & Pinto, retira-se o socio, Clemente Pinto Baptista recebendo a importancia de 8:000$, ficando com o activo e passivo o socio, Brasiliano da Costa Andrade na importancia de 10:000$000.

De Loureiro & Ferreira, retira-se o socio, Miguel Ferreira recebendo a importancia de 11:979$060, ficando com o activo e passivo o socio, Antonio Loureiro na importancia de 6:702$410.

De Corrêa & Ferreira, retira-se o socio, José Corrêa de Oliveira Santos recebendo a importancia de 8:000$, ficando com o activo e passivo o socio, Albino Ferreira na importancia de... 5:000$000.

FIRMAS INDIVIDUAES

De Alfredo Ernani do Amaral Castro, para o commercio de concertos de pianos, á rua 21 de Maio n. 40 com capital de 4:000$000.

De Luiz Pierino Ré, para o commercio de fabrica de papelão etc. á rua Uruguay n. 329, com capital de 90:000$000.

Viriato Marques, para o commercio de liquidos etc. á rua Bernaeda n. 171, com capital de 5:000$000.

De Francisco Paracampo, para o commercio de pharmacia etc. á Avenida Mem de Sá n. 11, com capital de 20:000$000.

De J. da Silva Cardoso, para o commercio de typographia etc. á rua Senador Pompeu n. 168, com capital de 50:000$000.

De Mario Liberato, para o commercio de officina de fundição etc. á rua dos Andradas n. 118, com capital de 4:200$000.

De O. F. Prado, para o commercio de pharmacia, á rua do Mattoso n. 47, com capital de 10:000$000.

De E. Magoulas, para o commercio de importação etc. á Avenida Rio Branco n. 9, com capital de........ 200:000$000.

De Luiz S. Gomes, para o commercio de saccos vasios, á rua General Pedra n. 207, com capital de ...... 30:000$000.

De Manoel Affonso Ribeiro, para o commercio de madeiras etc. á rua Visconde de Itauna n. 101, com capital de 10:000$000.

De Domingos Salicenzo, para o commercio de commissões etc. á rua São José n. 43, com capital de...... 15:000$000.

De José Mesquita, para o commercio de tinturaria, á rua Senhor dos Passos n. 166, com capital de ...... 6:000$000.

De Agostinho Villela, para o commercio de botequim, á Avenida 28 de Setembro n. 29, com capital de...... 20:000$000.

De Antonio J. Martins, para o commercio de alfaiate, á rua do Parque n. 70, com capital de 5:000$000.

De Sara Roati Cuevas, para o commercio de cigarros etc. á rua Marechal Floriano Peixoto n. 63, com capital de 20:000$000.

MOVIMENTO MARITIMO

Companhias de navegação

MALA REAL INGLEZA
Av. Rio Branco, 51-55. Tel. Norte 8000.
HAMBURGO SUDAMERIKANISCH (Theodor Wille & C.)
Av. Rio Branco, 79. Tel. Norte 41.
SUD-ATLANTIQUE ET CHARGEURS REUNIS
Av. Rio Branco, 11-13. Tel. Norte 6207.
NAVIGAZIONE GENERALE ITALIANA
Av. Rio Branco, 4. Tel. Norte 1742.
NORDEUTSCHER LLOYD BREMEN (Herm. Stoltz & C.),
Av. Rio Branco, 66-74. Tel. Norte 6124.
LLOYD SABAUDO (Tomaselli & C.)
Av. Rio Branco, 25. Tel. Norte 6415.
MUNSON LINE (Cª Expresso Federal).
Av. Rio Branco, 87. Tel. Norte 6503.
LAMPORT & Ho't Ltd.
Av. Rio Branco, 21-23. Tel. Norte 6671.
LLOYD REAL HOLLANDEZ (S. A. Martinelli)
Av. Rio Branco, 106-108. Tel. Norte 5134.
SOC. GEN. TRANSPORTS MARITIMES (Cª. Commercial e Maritima)
Av. Rio Branco, 16. Tel. Norte 5201.
CIA. TRANSATLANTICA HESPANHOLA
Passagens: Pereira Carneiro & C. — av. Rio Branco, 110. Tel. Norte 4052.
Cargas: Corretor C. Coutinho — praça Mauá, 1. Tel. Norte 5443.
COSULICH TRIESTE (S. A. Martinelli).
Av. Rio Branco, 106. Tel. Norte 5134.
LLOYD BRASILEIRO
Passagens: Av. Rio Branco, 7. Tel. Norte 4046.
Cargas e informações: rua do Rosario, 1 a 22. Tel. Norte 2401 e 4041.
CIA. NAC. DE NAVEGAÇÃO COSTEIRA
Passagens: Visconde de Inhauma, 84. Tel. Norte 55.
Cargas e informações: Av. Rodrigues Alves, 201 a 331. Tel. Norte 6240.
PEREIRA CARNEIRO & C.
Av. Rio Branco, 112. Tel. Central 465.
LLOYD NACIONAL (S. A. Martinelli).
Av. Rio Branco, 106, 2º andar. Tel. Norte 5134.

Vapores Nacionaes (Passageiros e mixtos)

COMMANDANTE ALCIDIO — Saiu a 6 de Rio Grande.
RUY BARBOSA — Partiu a 5 do Havre para Antuerpia.
MARANGUAPE — Saiu a 5 de S. Francisco.
CURVELLO — No porto.
D. PEDRO I — Saiu a 7 do Recife para o norte.
DUQUE DE CAXIAS — No porto.
COMMANDANTE MIRANDA — Passou a 2 por Laguna.
JOÃO ALFREDO — No porto.
PARA' — Partiu a 6 do Rio para o norte.
CAMPOS SALLES — Passou a 4 em Areia Branca.
RODRIGUES ALVES — Saiu a 5 do Ceará.
RAUL SOARES — Chegou a 3 ao Havre.
BAGE' — Em Hamburgo.
AFFONSO PENNA — Partiu a 7 de Manáos para o sul.
PRUDENTE DE MORAES — Partiu a 7 para o norte.
COMMANDANTE RIPER — Partiu a 6 do Pará para o sul.
ALMIRANTE JACEGUAY — Entre Recife e Madeira.
MANAUS — Passou a 4 pela Parahyba.
COMMANDANTE ALVIM — No porto.
MANDU' — Saiu a 4 de Nova York.
COMMANDANTE CAPELLA — Partiu a 5 de Florianopolis.

Vapores de passageiros e mixtos (Estrangeiros)

ALMANZORA — Em Southampton. Partirá a 19 para a America do Sul.
ANDES — Entre Recife e Madeira onde é esperado a 15.
ASTURIAS — Em Buenos Aires. Partirá a 10 para Brasil e Europa.
ARLANZA — Entre Madeira e Bahia, onde é esperado a 11.
AVON — Em Southampton. Partirá hoje para a America do Sul.
ANTONIO DELFINO — Em Hamburgo.
AMERICAN LEGION — Entre Nova York e Rio, onde é esperado a 19.
AMERICA — Entre Rio e Napoles.
ALSINA — Esperado amanhã em Buenos Aires.
ATLANTA — Em Trieste. Partirá a 20 para a America do Sul.
AURIGNY — Entre B. Aires e Rio, onde passará a 10, rumo do Havre.
BELLE ISLE — Em Buenos Aires. Partirá a 10 para Brasil e Europa.
BELVEDERE — Entre Las Palmas e Rio, onde é esperado a 14.
CAP POLONIO — Em Hamburgo. Partirá hoje para a America do Sul.
CONTE VERDE — Em Genova. Partirá a 13 para a America do Sul.
CEYLAN — No Havre. Partirá a 13 para a America do Sul.
DESNA — Entre Rio e Rio da Prata, esperado a 9.
DEMERARA — Entre Rio e B. Aires, onde é esperado a 9.
DESEADO — Em Liverpool. Sairá a 13 para a America do Sul.
CAP NORTE — Entre Vigo e Boulogne onde é esperado amanhã.
DARRO — Entre Lisboa e Rio, onde é esperado a 15.
DUCA D'AOSTA — Entre Rio e B. Aires, onde é esperado a 10.
DUCA DEGLI ABRUZZI — Em Genova.
DESIRADE — Entre Rio e Madeira, esperado a 13.
EUBÉE — Entre Madeira e Rio, onde é esperado a 17.
EUROPA — Em Buenos Aires.
FLANDRIA — Entre Recife e Las Palmas, onde é esperado a 14.
FORMOSE — Em Hamburgo. Partirá a 20 para a America do Sul.
FORMOSA — Entre Dakar e Rio, onde é esperado a 18.
GELRIA — Em Amsterdam. Partirá a 17 para a America do Sul.
GUGLIELMO PEIRCE — Entre Spalato e Napoles, onde é esperado a 10.
PEIRCE — Entre Spalato e Napoles, onde é esperado a 15.
GROIX — Entre Rio e B. Aires, onde é esperado a 11.
HOEDIC — Chegou ao Havre de onde partirá a 12 de novembro para Brasil e Rio da Prata.
INFANTA ISABEL DE BORBON — Em Barcelona. Partirá a 13 para a America do Sul.
KOELN — Em Buenos Aires.
LUTETIA — Em Bordeaux. Partirá a 20 para a America do Sul.
LIPARI — Entre Dakar e Rio, onde é esperado a 13.
MASSILIA — Entre Rio e B. Aires, onde é esperado a 10.
ORANIA — Esperado hoje em La Plata, a caminho da America do Sul.
PLATA — Entre Dakar e Rio, onde é esperado a 11.
MALTE — Entre Le Havre e Rio, onde é esperado a 19.
MEDUANA — Em Buenos Aires. Partirá a 13 para Brasil e Bordeaux.
MOSELLA — Entre Dakar e Lisboa, onde é esperado a 11.
MONTE OLIVIA — Em Buenos Aires. Partirá a 11 para Brasil e Europa.
MONTE SARMIENTO — Entre Corunha e Rio, onde é esperado a 22.
MADRID — Entre Bremen e Rio, onde é esperado a 20.
OUESSANT — Esperado hoje em Bilbáo, rumo da America do Sul.
PRINCIPESSA MAFALDA — Entre Rio e Dakar, onde é esperado a 15.
PAN AMERICA — Entre B. Aires e Rio, onde passará a 16, rumo de Nova York.
PRINCIPE DI UDINE — Entre B. Aires e Rio, onde é esperado a 10, rumo de Genova.
PRINCIPESSA GIOVANNA — Em Genova. Partirá a 23 para a America do Sul.
PRINCIPESSA MARIA — Partiu a 4 do Rio para Genova.
PINCIO — Em Genova.
SOUTHERN CROSS — Em Nova York.
REINA VITTORIA EUGENIA — Em B. Aires. Partirá a 9 para Brasil Las Palmas e Barcelona.
RE' D'ITALIA — Em Buenos Aires.
RE' VITTORIO — Em Genova. Partirá a 11 nov. para America do Sul.
SIERRA CORDOBA — Em Bremen.
SIERRA MORENA — Entre Rio e Madeira, onde é esperado a 10.
SIERRA NEVADA — [illegible]
SOFIA — Perto Triesté para a [illegible] rumo de Trieste.
TOMASO DI SAVOIA — Esperado hoje de Genova, partirá a tarde para a America do Sul.
TALLA — [illegible]
VANDYCK — Entre B. Aires e Rio onde passará a 14 rumo de Nova York.
VOLTAIRE — Entre Barbados e Rio onde é esperado a 14.
VESTRIS — Em Buenos Aires.
VAUBAN — Em Nova York. Partirá a 13 para a America do Sul.
VANDYCK — [illegible]
ZEELANDIA — Em Buenos Aires. Partirá a 11 para o Brasil e Europa.
WESTERN WORLD — Entre Rio e B. Aires, onde é esperado a 9.
WESER — Chegou a Bremen a 7.
WERRA — Entre Madeira e Lisboa, onde é esperado a 13.

CARGUEIROS

AMIRAL DUPRE' — Partiu a 6 da Bahia para Recife, viaja para o Havre.
CORDOBA — Entre Gibraltar e Dakar.
IPANEMA — Entre Bahia e Recife.
CUARUJA' — Em Marselha.
WEST CAMARGO — Partiu a 6 da Bahia para Porto Colombia, rumo os portos do Pacifico da America do Norte.
SANTA CLARA — [illegible]
SEVERN — Partiu para Havre, Antuerpia, Rotterdam, Hamburgo, Londres e Liverpool.
LINOIS — Em caminho do Havre.
SIENA — Entrada a 28 (Armazem 7). Partirá para Santos e B. Aires.
FORBIN — Entre Montevidéo e Santos.
ARGENTINA — Em Hamburgo.
BILBAO — A caminho de Hamburgo.
ESPANHA — Em Hamburgo.
PARANA' — Saiu de Hamburgo para Recife, Bahia, Victoria, Rio, Santos.
RIO DE JANEIRO — Em Hamburgo.
SANTA FE' — Esperado em fins do novembro.
SANTA TEREZA — Partiu hontem para o norte.
TENERIFE — Entre Santos e Rosario.
VILLAGARCIA — Saiu de Hamburgo para portos do Brasil.
NIEDERWALD — Saiu de Hamburgo a 12, para Santos e escalas.
RAYERN — A caminho de Hamburgo.
STEIGERWALD — Saiu de Antuerpia a 21. Esperado no Rio a 28.
WASCHENWALD — A caminho de Hamburgo.
BADEN — Em Hamburgo.
LEODIUM — A caminho de Rosario.
FORT DE DOUAMONT — Esperado da Europa a 29.
WURTEMBERG — Partiu do Rio a 1 para o Prata.
AMISTA' — Esperado de Napoles a 30 do corrente mez.
KEREN — Esperado de Genova a 12 de nov. mez.
SILARUS — A caminho de Liverpool.

Informações diversas

NOTAS A RECOLHER

Notas de 5$000 — Estampas 13ª, 14ª, 15ª e 18ª.
Notas de 10$000 — Estampas 11ª, 12ª e 13ª.
Notas de 20$000 — Estampas 12ª e 13ª.
Notas de 50$000 — Estampas 11ª, 12ª e 13ª.
Notas de 100$000 — Estampas 13ª e 14ª.
Notas de 200$000 — Estampas 12ª e 13ª.
Notas de 500$000 — Estampas 9ª, 11ª e 13ª.
Do dia 1 de julho de 1927 em deante estas notas estão sujeitas aos descontos determinados no art. 13 da lei n. 3.313, de 16 de outubro de 1886, a que se refere o art. 203 do vigente regulamento da Caixa de Amortização.

PAGAMENTOS ANNUNCIADOS

Juros: S. A. Estabelecimentos Mestre Blatgé.
Companhia Industrial Mineira.
Dia 11 — Companhia Tecidos Magnesia.

AS ASSEMBLÉAS CONVOCADAS

Companhia Tecidos Confiança Industrial, dia 9, á 1 hora da tarde.
Companhia Fabrica de Papel Petropolis, dia 12, ás 12 1|2 horas.

VENDAS JUDICIAES

Dia 12 — 10 apolices de Diversas Emissões, de 1:000$, nominativas.

CONCORRENCIAS ANNUNCIADAS

Hoje — Almoxarifado Geral da Prefeitura, para as concorrencias administrativas de ns. 957, 948, 959, 931, 932, 933, 934, 935, 936, 972, 973, 978, 979 e 989.
Hoje — Arsenal de Marinha do Rio de Janeiro — para o fornecimento dos grupos n. 1, arame de ferro, etc., e n. 2, electricidade.
Dia 9 — Egreja da Cruz dos Militares, para obras em diversos predios.
Dia 10 — Directoria do Meteorologia, para fornecimento de diversos moveis.
Dia 12 — Rêde de Viação Sul-Mineira, Cruzeiro, para o fornecimento de trilhos, accessorios e cruzamentos.
Dia 12 — Fabrica de Cartuchos e Artefactos de Guerra, Realengo, para o fornecimento de material, ferramentas, combustivel, lubrificantes, etc., durante o anno de 1927.
Dia 13 — Directoria de Fazenda, para o fornecimento de diversos artigos.
Dia 17 — Directoria de Fazenda, para o fornecimento de bandeiras para agencias do grupo 5.
Dia 20 — Delegacia Regional do Serviço de Povoamento no 6º Districto, Bello Horizonte, para compra de terrenos situados no nucleo colonial João Pinheiro, municipio de Sete Lagôas, Minas Geraes.
Dia 23 — Directoria de Fazenda, para as obras do C. T. "Maranhão".
Dia 25 — Directoria de Fazenda, para execução das obras na torpedeira "Goyaz".

NOVOS TITULOS NA BOLSA

A Camara Syndical dos Corretores de Fundos Publicos da Capital Federal, em sessão de hontem, resolveu admittir á negociação official na Bolsa o emprestimo contrahido pela Companhia Fiação e Tecelagem de Lã, em n. 5:000 obrigações (debentures), ao portador, de ns. 1 a 5.000, do valor nominal de 200$ cada uma, juros de 10 % ao anno, pagos por semestres vencidos nos mezes de janeiro e julho de cada anno, ficando cancellada a cotação do emprestimo anterior de 150:000$000.

REUNIÃO DE CREDORES

1ª VARA CIVEL

Fallencia de João Mitre & C., dia 11, á 1 1|2 hora da tarde.

2ª VARA

Fallencia de Paiva & Loureiro, dia 9, á 1 hora da tarde.
Fallencia de José Trancoso da Silva, dia 10, á 1 hora da tarde.
Fallencia de Albano Vianna & C., dia 11, á 1 1|2 hora da tarde.

3ª VARA

Fallencia de M. C. Alves, dia 9, á 1 hora da tarde.
Fallencia de J. Peçanha & C., dia 10, á 1 hora da tarde.
Fallencia de J. Trancoso da Silva, dia 10, á 1 hora da tarde.
Concordata preventiva de J. M. Alves, dia 10, á 1 hora da tarde.
Fallencia da Companhia Industria de Pesca, dia 10, á 1 hora da tarde.
Fallencia de J. Miccolis, dia 11, á 1 hora da tarde.

4ª VARA

Fallencia de A. Pereira Pinto & C., dia 10, á 1 hora da tarde.
Fallencia de J. B. Vianna, dia 10, ás 2 horas da tarde.
Fallencia de Victorino R. de Almeida, dia 12, ás 2 horas da tarde.
Concordata preventiva de Rodrigues & Sampaio, dia 12, ás 2 horas da tarde.

5ª VARA

Credores de J. Lavelho, dia 9, á 1 hora da tarde.
Fallencia de Turibio Amorim & C., hoje, ás 2 horas da tarde.
Fallencia de G. Marques, dia 10, á 1 hora da tarde.

6ª VARA

Fallencia de Dias Ribeiro & C., dia 11, ás 2 horas da tarde.

Titulos protestados

PRIMEIRO CARTORIO

Portador, Ernesto do Valle; emittente, Henrique Tavares Carll; avalista, Zulmira Corrêa da Sá — 4:000$000.
Portador, o Banco Brasileiro Allemão; acceitantes, R. Santos & C. — 6:240$000.
Portadores, Thomé & C.; devedor, D'Amantino Simões dos Reis — Réis 6:1430$000.
Portadores, Fernandes Moreira & C.; acceitantes, Sant'Anna & Irmão — Réis 1:686$600 e 5:683$600.
Portador, o Banco Germanico; devedor, Abib Zenié — 20$000.

SEGUNDO CARTORIO

Portador, o dr. Julio Junqueira de Aquino; emittente, J. Miccoli — Réis 15:000$000.
Portador, Antonio Xavier Rangel; emittentes, M. Oliveira & Figueiredo — 3:000$000.
Portador, João da Silva; emittentes, Pedro Rocha & C. — 3:000$000.
Portadores, S. A. Armazens de Roupas (S. A.); devedor, J. Corrêa — 1:698$300.
Portador, o Banco Brasileiro Allemão, mandatario; devedor, José Lisboa Silva; endossantes, Irmãos Pranzi — 984$200.
Portador, The National City Bank; devedor, Raul Pinto de Mendonça — 1:180$000.
Portador, o Banco Sul-Americano; emittente, Octavio Santos; endossante, Henrique J. Pereira Junior — Réis 1:500$000.
Portador, o Banco Ultramarino; devedor, Antonio Souza Lopes — Réis 10:000$000.
Portador, o Banco Colonizador do Brasil; emittente, Pedro Pinto de Souza; avalistas, Hermes Pottes e José Pastor — 1:000$000.
Portador, o Banco do Brasil; devedores, Berenguer & C.; endossantes, Jorge Zipperer & C. — 3:320$000.
Portador, The Royal Bank; emittente, a Companhia Industrias de Pesca; endossantes, John Moore & C. — Réis 100:000$000.

MOVIMENTO DO PORTO

ENTRADAS DO DIA 7

De Recife e escs., vapor nacional "Guajará"; ao Lloyd Brasileiro.
De Buenos Aires e escs., paquete italiano "Principessa Mafalda"; á Italia-America.
De Antuerpia e escs., vapor belga "Halmant"; á Companhia Chargeurs Réunis.
De Marselha e escs., paquete francez "Cordoba"; á Commercial Maritima.
De Hamburgo e escs., vapor allemão "Uruguay"; á Luiz Campos.
De Buenos Aires e escs., vapor hollandez "Algorab"; a Ed. Johnston.
De Buenos Aires e escs., vapor sueco "Suecia"; a Luiz Campos.

ENTRADAS DO DIA 8

De Pelotas e escs., paquete nacional "Itapacy"; á Lage Irmãos.
De Belém e escs., vapor nacional "Itabira"; ao Lloyd Nacional.
De Porto Alegre e escs., vapor nacional "Borborema"; ao Lloyd Brasileiro.
Do Rio Grande e escs., vapor allemão "Entre Rios"; a Theodor Wille.
De Galveston e escs., vapor inglez "East Wales"; ao Moinho Inglez.
De Londres e escs., vapor inglez "Rodnorshire"; á Mala Real.
De Philadelphia e escs., vapor sueco "Gudmundra"; a Theodor Wille.
De Buenos Aires e escs., paquete allemão "Sierra Morena"; á Herm Stoltz.
De Bahia Blanca (directo), vapor inglez "Tredennick"; á Lage Irmãos.

SAIDAS DO DIA 7

Para Buenos Aires e escs., vapor francez "Italie".
Para Genova e escs., paquete italiano "Principessa Mafalda".
Para Aracajú e escs., vapor nacional "Bocaina".
Para Hamburgo e escs., vapor inglez "San Silvestre".
Para Porto Alegre e escs., vapor nacional "Itacolomy".
Para Buenos Aires e escs., paquete francez "Cordoba".

SAIDAS DO DIA 8

Para Porto Alegre e escs., paquete nacional "Maroim".
Para Porto Alegre e escs., paquete nacional "Itapuhy".
Para Belém e escs., paquete nacional "Itapema".
Para Pelotas e escs., paquete nacional "Guajará".
Para Baltimore e escs., vapor americano "Crofton Hall".
Para Manáos e escs., paquete nacional "Prudente de Moraes".
Para Bremen e escs., paquete allemão "Weser".
Para Porto Alegre e escs., paquete nacional "Itapacy".
Para Helsingfors e escs., vapor sueco "Suecia".
Para Buenos Aires e escs., cruzador argentino "Capitain A. Letzer".

MARITIMAS

VAPORES ESPERADOS

Do Rio da Prata, "Highland Pride"
Genova e escs., "Tomaso di Savoia"
Rio da Prata, "Pan America"
Rio da Prata, "Aurigny"
Rio da Prata, "Desna"
Rio da Prata, "Mendoza"
Rio da Prata, "Principe di Udine"
Rio da Prata, "Sierra Ventana"
Bremen e escs., "Giulio Cesare"
Rio da Prata, "Reina Victoria Eugenia"
Southampton e escs., "Arlanza"
Rio da Prata, "Asturias"
Nova York, "Vandyck"
Bordeaux e escs., "Ré d'Italia"
Rio da Prata, "Europa"
Hamburgo e escs., "Villa Garcia"
Rio da Prata, "Zeelandia"

VAPORES A SAIR

Hamburgo e escs., "Algorab"
Hamburgo, "Entre Rios"
Rio da Prata e escs., "Tomaso di Savoia"
Recife e escs., "Borborema"
Porto Alegre e escs., "Commandante Alcidio"
Laguna e escs., "Anna"
Montevidéo e escs., "Itabera"
Ponta d'Areia e escs., "Sumaré"
Baltimore, "Crofton Hall"
Penedo e escs., "Itapacy"
Nova York, "Pan America"
Havre e escs., "Aurigny"
Iguape e escs., "Iraty"
Corumbá e escs., "Bahia"
Trieste e escs., "Sofia"
Hamburgo e escs., "Santarem"
Genova e escs., "Mendoza"
Genova e escs., "Principe di Udine"
Portos do Pacifico, "Acacia"
Montevidéo e escs., "Duque de Caxias"
Rio da Prata, "Sierra Ventana"
Rio da Prata, "Highland Pride"
Montevidéo e escs., "Gurupy"
Rio da Prata, "Giulio Cesare"
Rio da Prata, "Itatinga"
Porto Alegre e escs., "Itapuhy"
Belém e escs., "Itapema"
Canavieiras e escs., "Jacuhy"
Rio da Prata e escs., "Arlanza"
Nova York, "Pocone"
Barcelona e escs., "Reina Victoria Eugenia"
Southampton e escs., "Asturias"
Rio da Prata e escs., "Voltaire"
Nova York e escs., "Vandyck"
Rio da Prata, "Lipari"
Rio da Prata, "Commandante Vasconcellos"
Macéo e escs., "Una"
Nova Orleans e escs., "Cabello"
Liverpool e escs., "Sambre"
Bordeaux e escs., "Belle-Isle"
Rio da Prata, "Ré d'Italia"
Amsterdam e escs., "Zeelandia"
Belém e escs., "Pedro II"
Parry e escs., "Diamantino"

MOLDES PARA CAMISAS

Os mais aperfeiçoados vendem-se na CAMISARIA CHILE: preço 5$000. Rua Rodrigo Silva n. 15. (B 1712)

CAMISAS SOB MEDIDA

Cuecas e pyjamas, mesmo com tecido do freguez, feitio modico; CAMISARIA CHILE. Rua Rodrigo Silva, 15. — Telephone Central 1786. (B 1711)

ORAÇÃO FORTE

Para ser feliz e realizar tudo o que desejar, os que tiverem zangados tornarão bem: consultas com médio vidente e somnambula; terças, segundas quartas e quintas-feiras. — Rua do Mattoso, 170. (B 1717)

SOBRADO ASSEMBLE'A 32

Aluga-se 1º e 2º andar, juntos ou separados; tratar na loja. (B 1718)

PREDIO

Vende-se o predio da rua Leopoldo, 155, tendo o terreno 11 x 82 metros de fundos. Dá 450$000 de renda. — Trata-se á Avenida Salvador de Sá, 23. — Tel. N. 6073, onde estão as chaves. — Preço de occasião. (B 1716)

ENCERADOR

Quereis os vossos assoalhos raspados, embutumados ou envernizados? Chamae hoje mesmo o Ribeiro. Telephone Norte 934. (B 1708)

ARMAZEM NA RUA DA QUITANDA

Aluga-se um amplo com contrato de quatro annos. Trata-se com "Robertson", Rua S. Pedro, 61, sobrado. (B 2174)

36:000$000

Vende-se o predio á rua General Caldwell n. 193. Trata-se á rua do Rosario, 86, loja. (B 1698)

CASA MOBILADA

Aluga-se uma, com todo conforto para pequena familia de tratamento. Rua do Humaytá, 286. Tel. Sul 2284. (B 1536)

ENCERADOR

Calafetação, raspação e enceramentos em assoalhos. Manoel Silveira. — Telephone Norte 4425. — Rua Senador Euzebio numero 164. (B 1694)

PENSÃO HARDING

22, Marquez de Abrantes; bello e vasto quarto com optima pensão; banhos de mar. (B 1736)

AVISO AO PUBLICO

Encarrega-se de qualquer serviço como seja em fogões a gaz e vidros em vidraças, quadros, machinas de costuras e tudo mais concernentes a diversas artes e como acceita empreitadas por preços razoaveis. Attende-se a chamados por favor telephone 1552 Norte. (B 1613)

Hypothecas e descontos de promissorias

Grandes ou pequenos emprestimos a juros bancarios. Com João Torres, á rua Sete de Setembro n. 107, 1º andar. (B 2165)

MOBILIA COLONIAL

Vende-se uma sala de jantar côr de jacarandá. Senador Dantas, 5. (B 2181)

CACHORRO FUGIDO

Gratifica-se a quem der noticias de um branco marfim de pello comprido e que accode pelo nome de Menú. — Na Praia do Russell n. 106. (B 1648)

COMPRA-SE PIANO

Ou auto piano para particular, mesmo que precisando algum concerto. PHONE 241 Villa. (B 2177)

CABELLEIREIRA

ONDULAÇÃO PERMANENTE A UNICA ONDULAÇÃO DURAVEL OITO MEZES

Tingem-se cabellos em todas as côres: castanho escuro, claro, louro, bronzeado, vermelho, acaju, com henné. Lavagem de cabeça. Ondulação Marcel. Massagens, manicure. Córta-se "A la garçonne" e "demi garçonne", vendem-se posticos ultimos modelos. Tratamento dos cabellos. Vendem-se bandolins; trabalho garantido. Perfumarias e côres. Caixinhas. Sete de Setembro. Entrada pela Augusta. (B 1707)

ESPLANADA DO SENADO

Aluga-se um elegante predio apalacetado, á rua Paulo de Frontin numero 122, perto da rua Riachuelo, para familia, tratar pelo telephone. Tem telephone. Está aberto até ás 4 horas da tarde. (B 1733)

CASAS EM MIGUEL PEREIRA

Alugam-se duas com todo o conforto na Estação Auxiliar, Estado do Rio. Informações: Tel. Villa 5233. (B 1701)

Socio — Grande Externato

Precisa-se com capital, negocio sério e lucrativo, para collegio já montado, no centro da cidade. Cartas a M. N. (B 2191)

CACHORRO PERDIDO

Desappareceu um Luiú de côr preta com alguns signaes de lepra recente, devia ter sido visto nas immediações da rua Itapagipe ao largo do Rio Comprido. Gratifica-se a quem entregal-o á rua Haddock Lobo n. 244. Telephone Villa 2207. — Almeida. (B 1721)

RENDAS DO CEARA'

A CASA ODEON está liquidando um stock de duzentos mil metros de renda, sem reserva de preço, para entrega das chaves; rua Sete de Setembro n. 72. (B 1713)

COFRES

Para desoccupar logar vendem-se tres grandes de duas portas, garantidos á prova de fogo, por preço de liquidação. Rua Theophilo Ottoni, 103. (B 981)

CURSO COMMERCIAL FLUMINENSE

RUA SACHET (ANTIGA TRAV. DO OUVIDOR), 10, 1º. PHONE NORTE 276

Neste curso dirigido pelo professor Orlando Fernandes, antigo guarda-livros desta praça, com longa pratica de tudo o que se relaciona com a profissão, terá o alumno pratica e rapidamente um curso completo. (B 1631)

TAPETES, PASSADEIRAS CAPACHOS

Varejo da fabrica

A. CERQUEIRA, A' RUA 7 DE SETEMBRO, 115, 2º ANDAR
Elevador pelo 113. Por menos 50 e 60 % do mercado. (B 1608)

PROMESSA!

Um cavalheiro que se curou de uma asthma terrivel, ensinará gratuitamente como conseguiu curar-se. Escrever para N. Musolino. Rua do Theatro, 30, S. Paulo. (10236)

GONORRHE'A E SYPHILIS

Tratamento rapido e efficaz pelo DR. LEMOS DUARTE. Rua Evaristo da Veiga, 30; ás 2 horas, nas segundas, quartas e sextas-feiras. (B 2173)

OFFICINA PINTOR

Na garage Centenario, á rua Amaral n. 31, aluga-se um local para pintor, tendo forno para pintura a fogo. Mais informações á rua Carioca, 7. (B 1637)

CHAVES

Perdidas no dia 7 do corrente, um maço com 4 chaves, sendo 3 numeradas n. 1, 2, 2329 yale. Gratifica-se. Rua de S. Christovão n. 406. (B 2195)

ARMAZEM

Aluga-se uma casa para modificar para loja, á rua Tobias Barreto, com 2 portas e 18 metres de fundos, sendo as obras por conta do inquilino. Trata-se á rua Sete de Setembro numero 188. — Alfaiataria Triangulo. (B 1691)

TERRENO — COPACABANA

Vende-se lote com 10 metros de frente, por 38 contos. Trata-se na Companhia Predial, á rua 13 de Maio 64-A, em frente ao Theatro Lyrico. (7298)

CHIMICO

Tintureiro estrangeiro com bastante pratica procura collocação em fabrica de tecidos de lã, seda ou algodão ou como vendedor de productos chimicos. Dá referencias. Cartas no escriptorio deste jornal a CHIMICO. (B 1511)

Formula Pharmaceutica

Vende-se a de um tonico ferruginoso em drogas com regular acceitação na praça, adoptado nos hospitaes do Exercito e Marinha. Informações: General Canabarro, 305, das 9 ás 11 horas da manhã, ou casa Huber — Rua Sete de Setembro, 63. dia. (B 1443)

MAGICAS

Prestidigitação e illusionismo. Novos trucs e accessorios para amadores e profissionaes. Prospectos illustrados GRATIS.
J. PEIXOTO — CAIXA POSTAL, 968 — S. Paulo. (10662)

ESTAÇÃO DO MEYER

Casa para negocio

Aluga-se uma casa acabada de construir, com amplo armazem, commodos para familia e grande sobrado, na rua Dias da Cruz n. 107, esquina de Maria Calmon, em frente á nova estação. Trata-se na rua Archias Cordeiro ns. 157|159, Casa dos Lopes, Meyer. (B 891)

TERRENO NO LEME

Vende-se lote com 12 metros de frente, por 55 contos. Trata-se na Companhia Predial á rua 13 de Maio 64-A, em frente ao Theatro Lyrico. (7297)

ASMATHYL

Tratamento definitivo da asthma, bronchite, coqueluche e tosses. Exclusivamente de vegetaes. Tel. N. 168. (B 711)

TERRENOS PARA LAVOURA

Vendem-se optimos sitios na estação de Belém, para lavoura, em pequenas prestações mensaes. Tratar no local em frente da estação com o sr. Alves. (6739)

PALACETE

Vende-se um confortavel, na rua Almirante Cokrane nº 95, com jardim e garage, para dois carros. Trata-se no mesmo. Não se acceitam intermediarios. (A 2167)

PAPEIS

Para impressão, escrever, embrulho, industria, etc.
Não compro sem primeiro vêr os preços reduzidos da "EMPREZA QUEIROZ". — Rua S. Pedro, 133 — Tel. Norte, 523. (10205)

CASA NO CATTETE

Traspassa-se o contrato da casa á rua S. Salvador, 85, podendo ser vista das 14 ás 16 horas, diariamente. Aluguel, 1:200$000. (B 2109)

SOCIO SOLIDARIO OU COMMANDITARIO

Casa commercial de primeira ordem com 40 annos de existencia conhecida em todo Brasil pela especialidade dos artigos, bastante afreguezada, precisa de um socio com capital de 100 a 150 contos, para maior desenvolvimento do negocio. Cartas nesta redacção á S. K., para ser procurado. (B. 2095)

Pratico Homeopatha

Chegado recentemente do E. de Alagôas, procura collocação: carta por favor, para M. R. Estrada Cacuia, 11. I, Governador. (B 1537)

Mosquitos

Só se extinguem com as legitimas velinhas japonezas. Caixa 5$000. — "Ao Leão Chinez" — Rua Gonçalves Dias n. 80. — Rio de Janeiro. (10.942)

Escola de chapéos e côrte

de Mme. Zambelli; fundada em 1900. Mudou-se da Av. Rio Branco 137, para rua S. José, 83. (B 2112)

ACTOS FUNEBRES

Engenheiro Mario Nazareth Ernestina Nazareth

Aracy Nazareth agradece penhorada aos bons amigos e parentes que se dignaram acompanhar os despojos mortaes de seu pae e de sua tia e os convida a assistir a missa de setimo dia que fará celebrar no altar-mór da egreja da Candelaria, hoje, terça-feira, 9 do corrente, ás 9 1|2 horas. (B 1636)

Dr. Emilio Malcher Nina Ribeiro

A Directoria do Jockey Club, profundamente compungida pelo passamento do seu illustre consocio e membro do Conselho Fiscal, DR. EMILIO MALCHER NINA RIBEIRO, fará rezar amanhã, ás 10 horas, no altar do Santissimo Sacramento, da egreja da Candelaria, missa por sua alma. Para esse acto de religião são convidados a familia, os seus consocios e pessoas amigas. (B 1650)

Dr. Emilio M. Nina Ribeiro

(FALLECIDO EM HAYA HOLLANDA)

D. Izabel Rodrigues Nina Ribeiro, Alvaro Martinho Nina Ribeiro (ausentes) e Fernando Nina Ribeiro, viuva e filhos e os demais parentes do DR. EMILIO M. NINA RIBEIRO, convidam seus amigos a assistir á missa de trigesimo dia do seu fallecimento, que será rezada amanhã, quarta-feira, 10 do corrente, ás 10 horas, no altar-mór da egreja da Candelaria, confessando-se desde já agradecidos a todos que comparecerem a este acto de religião. (B 2180)

Nazareth e Ernestina Nazareth

(7º DIA)

Os filhos, filhas e nora do engenheiro Mario da Silva Nazareth, Amelia Lopes, Vasco Lourenço da Silva Nazareth e familia, dr. Augusto Pestana e familia e mais parentes da inesquecivel e mui extremecida ERNESTINA NAZARETH, convidam ás pessoas de sua amizade e os seus parentes para assistirem á missa que por sua idolatrada memoria, farão celebrar amanhã, quarta-feira, 10 do corrente, ás 9 1|2 horas, no altar do Santissimo, da egreja da Candelaria, e desde já se confessam eternamente gratos. (B 2187)

Dr. Mario da Silva Nazareth

(7º DIA)

Os filhos, filhas e nora do engenheiro MARIO DA SILVA NAZARETH, feridos com a mais acerba dôr pela tragica e irreparavel perda de seu idolatrado e modelar pae e sogro, convidam as pessoas de sua amizade e os seus parentes para assistirem á missa que por sua santa memoria, farão celebrar amanhã, quarta-feira, 10 do corrente, ás 9 1|2 horas, no altar-mór da egreja da Candelaria. Por esse acto de religião antecipam os seus mais profundos agradecimentos. (B 2186)

Antonio Vidal de Castro

Justa da Silva Vidal de Castro, Adelina Monteiro Pedrosa, Arthur da Silva Monteiro e familia, e Alvaro Vidal de Castro e senhora, agradecem a todas as pessoas de suas relações e amizade que se dignaram de acompanhar o enterro de seu muito saudoso esposo, padrasto e tio ANTONIO VIDAL DE CASTRO e de novo as convidam a assistir á missa de setimo dia que pelo descanso de sua alma mandam celebrar no altar-mór da egreja da Candelaria, ás 9 horas do dia 11 do corrente. Por este acto de religião antecipam seus agradecimentos. (B 1635)

Antonio Vidal de Castro

Dr. Henrique Autran, senhora e filhos, dr. Alvaro Ribeiro da Costa e senhora, William Rothman e senhora, commandantes Luiz e Marcos de Alencastro Graça e senhora, dr. Rodolpho Graça e senhora, cap. Cunha Mattos e senhora, dr. Bernardo Jambeiro e senhora, dr. Alexandre Portella Passos, paes, irmãos, cunhados e tios do fallecido EVANDRO DA GRAÇA AUTRAN, convidam seus parentes e amigos para assistirem á missa que se realizará amanhã, quarta-feira, 10 do corrente, ás 10 horas, na egreja de S. Francisco de Paula. (B 988)

Antonio Vidal de Castro

Manoel Antonio de Souza Fernandes, chefe da firma Souza Gomes, como preito e reconhecimento ao seu inesquecivel auxiliar e amigo ANTONIO VIDAL DE CASTRO, manda celebrar missa de setimo dia pelo eterno repouso de sua alma, no altar do Santissimo Sacramento, da egreja da Candelaria, ás 9 horas, do dia 11 do corrente. Para esse acto de religião convida a todas as pessoas de suas relações e das do finado, agradecendo antecipadamente. (B 1636)

Alvaro Teixeira Coimbra

(FALLECIDO EM PERNAMBUCO)

Amelia Lima Coimbra, filhos (ausentes), Manoel Almeida Alves de Brito, Henrique Fernandes Lima, José Fernandes Lima e suas familias, communicam o passamento de seu prezado esposo, pae, cunhado e tio ALVARO TEIXEIRA COIMBRA, e por seu eterno descanso mandam celebrar uma missa de setimo dia, na egreja de N. S. do Parto, ás 9 1|2 horas, amanhã, quarta-feira, 10 do fluente, antecipando sua gratidão aos parentes e amigos que se dignarem assistir a este acto religioso. (B 1534)

Paulino de Oliveira

José Antunes e familia, amigos e noiva do finado e saudoso PAULINO DE OLIVEIRA, convidam os parentes e amigos para assistir á missa de trigesimo dia do seu passamento, que fazem celebrar no altar-mór da egreja de S. Francisco de Paula, amanhã, quarta-feira, 10 do corrente, ás 10 1|2 horas, por cujo comparecimento desde já se confessam summamente gratos. (B 1618)

Evandro da Graça Autran

Os auxiliares da firma Souza Gomes (Café Moinho de Ouro) convidam as pessoas de suas relações e amizade para assistir á missa de setimo dia que por alma de seu saudoso companheiro e amigo ANTONIO VIDAL DE CASTRO, mandam celebrar no altar de N. S. das Dores, da egreja da Candelaria, ás 9 horas, do dia 11 do corrente, agradecendo antecipadamente aos que comparecerem a este acto de religião. (B 1636)

Elvira de Sá Carvalho Costa

Noelino, esposa e filha, Euclydes, esposa e filhos, Durvalino e esposa e Clinio, filhos, noras e netos da saudosa ELVIRA DE SA' CARVALHO COSTA, agradecem ás pessoas que acompanharam os seus restos mortaes e convidam-n'as novamente para assistirem á missa de setimo dia que pelo repouso de sua alma mandam celebrar amanhã, quarta-feira, 10 do corrente, ás 9 horas, no altar-mór da egreja de N. S. do Carmo. (B 2196)

Joaquim Guedes da Fonseca Paiva

(FALLECIDO NO RIO GRANDE DO NORTE, NATAL)

Os filhos do fallecido convidam seus parentes e amigos para assistir á missa de setimo dia do seu fallecimento que fazem celebrar hoje, terça-feira, 9 do corrente, ás 8 ½ horas, no altar-mór da matriz de São Francisco Xavier, freguezia do Engenho Velho, confessando-se desde já sinceramente gratos. (B 2123)

FLORICULTURA BARBACENA

Corôas e Palmas de flôres naturaes por preços modicos. Assembléa, 113. T. 1837. C. (7331)

A CURA RADICAL DAS HEMORRHOIDES

Por intervenção sem chloroformio e sem absoluto soffrimento para o doente. TUMORES, FISTULAS, CORRIMENTOS E QUE'DA DE RECTO. Exames pelo RAIO X. — DR. VON DOLLINGER DA GRAÇA, da Academia de Medicina e da Beneficencia Portugueza. Rodrigo Silva, 5, ás 3 horas. (B 171)

FARINHA PERY

ALIMENTO IDEAL DOS CONVALESCENTES E DEBILITADOS

EXCELLENTE PARA DOCES E BOLOS

A DELICIA DAS CREANÇAS

Depositarios: PLINIO CAVALCANTI & Cia. Rua da Alfandega n. 147 Rio — Tel. N. 339. (10221)

OCCASIÃO UNICA!!!

Para os hoteis e collegios do interior

No hotel Rio Branco, antiga dependencia do Nice Hotel, Rua dos Invalidos, 151 recebe-se propostas até o dia 15 do corrente, para venda de todo o mobiliario composto de 50 mobilias de canella para solteiro, em perfeito estado de conservação, o motivo da venda é o inicio immediato das obras de reconstrucção do predio. Informações no mesmo, com o Sr. Monteiro. (B 2050)

Corôas de Biscuit

COMPREM SO' "BISCUIT"

São as mais distinctas, mais duraveis as preferidas pelas pessoas de bom gosto. Para todos os preços. Uni ca fabrica. Phone C. 842. ALVES FREIXO & COMP. Passeio, 62. (6742)

(15) FOLHETIM DO "CORREIO DA MANHÃ"

Francesca da Rimini

ROMANCE HISTORICO
— por —
Ildebrando Bencivenni

angustias, e isso enobrece e torna grandes os povos e os individuos.

Os fatalistas, por felicidade, são poucos, e desejemos que fiquem sempre assim e dispersos, como os judeus na superficie da terra, de modo que nunca possam formar uma força compacta e impor ao resto da sociedade!...

Se isso devesse acontecer, pobre progresso, pobre civilização!...

Paulo ergueu a cabeça que tinha inclinada para o peito e viu deante de si uma mulher.

— Gisa!... exclamou.

— Sim, sou eu.

— Então, o que me resta?... a vida... ou a morte?...

— Escuta-me, Paulo: ama Francesca?...

— Perguntas-me se a amo!... perguntas-me o que o meu pensamento deve ter já dito ha tanto tempo, não me perguntas o que todos lêm no meu rosto!...

— Então... se a ama...

— Se a amo?...

— Não deve mais vel-a!...

— Gisa!

— Não deve mais vel-a, já disse!...

— Calla, calla, demonio como todos os outros, demonio envolto em apparencias de mulher, mas sempre demonio!... Pedes-me o impossivel.

— Não o necessario!...

— Ah!... então é necessario que eu despedasse assim o ultimo sonho de meu pobre coração, é necessario que eu disperse minha ultima alegria. Póde-se acaso exigir tal sacrificio de mim?...

— Mas não comprehende que perdem-se ambos, se são descobertos?...

— Só, peço um minuto, um só instante!...

— E' o sufficiente para perdel-os... Diz, fala, pede o que quizeres, diz-me que enterre um punhal no coração e termine esta vida de angustias, o farei, te juro que não hesitarei um instante; mas não esperes que consinta em partir de Rimini, sem vel-a antes!

— Não é possivel. Francesca não póde...

— Ah!! comprehendi!... Ella tambem cessou de amar-me... Os desgraçados estão sempre sós no mundo. Não acreditava nisso até hoje; agora começo a convencer-me...

— E poderia duvidar?...

— Não... não, não é possivel, não creio, nunca acreditarei. Francesca não póde ter cessado de amar-me. Algum obstaculo separa-a de mim... talvez esteja prisioneira... pois bem, eu saberei desafiar todos os obstaculos e correr para ella...

— Paulo!...

— Imaginas, Gisa... que sou homem a parar deante de qualquer obstaculo? Não penses, nem sonhando!

"Na madrugada de amanhã devo achar-me longe de Rimini, mas esta noite quero vêr Francesca!..."

Gisa calou-se um momento, absorta em um pensamento.

— Será um momento?... perguntou depois.

Paulo recuou aterrado, a espada de Lanciotto tinha mergulhado no peito da pobre moça. (Cap. X)

— Um minuto.

— Bem... então tome.

E a donzella tirou da bolsa de velludo preto que tinha na cintura, uma chavinha e estendeu-a ao cavalheiro, accrescentando:

— Esta chave abre o pequeno oratorio onde a minha senhora se retira todas as noites para rezar!...

Quando anoitecer completamente, atravesse o jardim, e, do lado opposto ao que fica debaixo de suas janellas, encontrará uma portinha que abrirá com o maior cuidado. Estará em um corredor escuro, siga-o até ao fim, empurre uma porta, desça quatro degráos, estará no oratorio!...

— Agradecido, Gisa... agradecido!...

— Mas lembre-se de sua promessa...

— Vel-a e depois fugir!... Mas affirmas que ella estará lá?

— Estará!

— Então... promettes?...

— Nada. Se houver algum mal a culpa será minha... toda minha!...

— Gisa, és um anjo!...

— Já não sou mais um demonio?...

— Oh! não dês importancia a todas estas minhas palavras insensatas! Vês, não sei bem tudo o que digo, não sei o que falo!... E' a dôr que me faz falar e dizer palavras que não saem do coração!...

— Adeus!...

— Adeus!... até a noite!...

— Prudencia...

— Nada receies, o amor me dará prudencia: resvalarei no chão como a serpente para chegar até ella!...

— Gisa saiu.

— Oh! sou feliz, sou feliz!... exclamou Paulo, vou vel-a!... Ha dez annos que não ouço a sua voz, dez annos que seus bellos olhos não se fixam nos meus, dez annos que nenhuma mulher me murmura ao ouvido a dulcissima palavra: te amo!

Nesse instante appareceu Felippe.

— Vem, vem, exclamou o cavalheiro, vem abraçar-me, amigo!... Sou o homem mais feliz do mundo!

— Já a vistes?...

— Não... vou vel-a.

— Quando?...

— Esta noite.

— E depois?...

— Prepara as nossas armas, os nossos cavallos devem esperar-nos sellados na porta do palacio...

— Partiremos?...

— Mais velozes que o vento... e para sempre!

Dizendo isto collocou o dedo no labio, como para dizer: Silencio... e saiu.

— Deus, meu Deus!... exclamou Felippe, quando ficou só, ao menos salvae-o!

Mas Lanciotto vellava.

Alguem seguia a dama e vira que entrava nos aposentos de Paulo.

O esbirro, a quem fôra desde o principio confiado o cuidado de espiar attentamente, póde ouvir a conversa, e, apezar de não comprehender tudo, notou que se tratava de uma entrevista no oratorio aquella noite.

— Ah! elles querem dar-se o ultimo adeus! exclamou Lanciotto, ou fugir juntos! Então desprezam o meu furor, riem-se de meus direitos! Isso não será. Quero apanhal-os na toca, cair-lhes em cima e vingar-me. Tudo quero esquecer; tudo menos a offensa, e a minha vingança deve ser grande e tremenda!

Começava a anoitecer.

(Continúa)

LEILÕES

LEILÃO DE PENHORES

Em 13 de Novembro de 1926

CASA SIMON ETTINGER

LÉVY, GOMES & COMP.

55, Rua Luiz de Camões, 54

De todas as cautelas vencidas. (B. 570)

Leilão de Penhores

Em 9 de Novembro

J. DELGADO

AV. ALMIRANTE BARROSO, 15 (Antiga Barão de S. Gonçalo) (B 1070)

Leilão de Penhores

EM 17 DE NOVEMBRO DE 1926

CASA GONTHIER

Henry e Armando

45, Rua Luiz de Camões, 47 (B 1491)

Implorando a caridade

ANGELA PECURANO, viuva, com 86 annos de edade, completamente cega e paralytica.
MARIA VENTURA, de 96 annos de edade, viuva.
PAULINA DE FIGUEIREDO, viuva, com tres filhos e impossibilitada de trabalhar.
ENTREVADA, rua do Chichorro n. 47, casa XVIII, doente, impossibilitada de trabalhar, tendo duas filhas, sendo uma tuberculosa.
CARLOTA, pobre velhinha sem recursos.
ELVIRA DE CARVALHO, pobre cega e sem amparo da familia;
FRANCISCA DA CONCEIÇÃO BARROS, céga de ambos olhos e aleijada;
UM INFELIZ ALEIJADO;
FELICIANA LUCAS, viuva, paralytica;
VIUVA SANTOS, com 68 annos de edade, gravemente doente de molestias incuraveis;
JULIETA — EMILIA, duas pobres irmãs;
THEREZA, pobre ceguinha sem auxilio de ninguem;
VIUVA SOARES — Sem poder trabalhar;
JOSEPHINA GUIMARÃES DA SILVA, viuva com filhos e sem recursos.

COZINHEIROS

COZINHEIRA — Offerece-se uma perfeita, para casa de familia. Ordenado 120$000. Rua Pedro Americo n. 70. (B 2169) A

PRECISA-SE de uma boa cozinheira na rua da Passagem n. 115. (B 1642) A

PRECISA-SE de uma senhora para cozinhar e tomar conta de tres creanças, sendo a menor de 3 annos. Rua Maxwell n. 211, casa 7, Villa Isabel. (B 921) A

CREADOS

PRECISA-SE de uma arrumadeira, á travessa Derby-Club n. 12. (B 2017) B

PRECISA-SE de uma creada para o serviço de um casal; rua Souza Franco n. 211. (B 982) B

PRECISA-SE de uma empregada para cozinhar e lavar em casa de pequena familia. Exigem-se referencias e que durma no aluguel. Rua S. Francisco Xavier n. 615. (B 1432) B

EMPREGOS DIVERSOS

AGENTES para carimbos de borracha, tintas para os mesmos, sinetes para lacre, clichés, desenhos, gravuras, livros populares, etc. (Dá-se grandes e bons descontos). Acceitam-se em toda a parte. Casa Torres. Rua Buenos Aires n. 335, Rio. (A 20534) C

ENFERMEIRA diplomada, allemã, offerece-se para tratar de creanças ou para ama secca, em casa de familia de tratamento. Rua Copacabana, 996. (B 1493) C

OFFERECE-SE uma moça para costurar em casa de familia de bom tratamento; executa por qualquer figurino e tambem trabalha em roupa de creanças; prefere serviço effectivo. Endereço: rua Alvaro Ramos, 45, casa 13, Botafogo. (B 1620) C

PRECISA-SE dactylographa que escreva com desembaraço; prefere-se que saiba estenographia. Respostas, com todos os dados, á caixa do Correio n. 2.014. (B 2030) C

CENTRO

ALUGA-SE á familia, só de muita confiança, o segundo andar da r. Visconde de Inhaúma n. 66, com cinco quartos e 2 salas. Ver e tratar, na mesma. (B 1000) D

ALUGA-SE quarto mobilado, á rua do Rezende n. 41. (B 1499) D

ALUGAM-SE uma sala de frente e um quarto, muito chic, em pensão de primeira ordem, com todo o conforto, á rua Evaristo da Veiga, 126. (B 1111) D

ALUGA-SE em casa de familia uma sala ou um quarto mobilados a cavalheiros; r. Silva Manoel 59. (B 1483) D

ALUGA-SE uma sala propria para escriptorio á rua do Rosario, 115, 1º andar. Trata-se na loja, com Eduardo, Tabellião Roquette. (B 960) D

ALUGAM-SE optimos escriptorios quasi perto da avenida, á rua Buenos Aires n. 46, 1º andar; tratar na loja, com Lafayette Bastos & C. (B 2155) D

ALUGA-SE pequena loja, por 150$, servindo tambem para residencia de solteiros, na rua Luiz de Camões n. 112. (B 1007) D

ALUGA-SE o 1º e 2º andares á rua do Rosario n. 86. Trata-se na loja. (B 1697) D

ALUGAM-SE dois grandes sobrados para pensão, atelier, de costura e familia, á rua da Carioca, 77, entrada pelo Becco da Carioca n. 11. Trata-se na loja. (B 1731) D

ALUGA-SE um optimo local para manicure. Uruguayana n. 31, 1º andar. (B 1738) D

ALUGA-SE um bom consultorio e sacada e telephone. P. Olavo Bilac n. 15. Mercado das Flores. (B 1705) D

ALUGA-SE quarto, pensão e café, 150$, a moços sérios; rua Larga n. 152, sobrado. (B 1700) D

ALUGA-SE um bom segundo andar com accommodações para grande familia ou para pensão, á rua da Carioca n. 48; trata-se na loja, com o sr. Oliveira. (B 1723) D

ALUGA-SE um loja, na rua José Mauricio n. 38. Trata-se no sobrado. (B 1715) D

ALUGA-SE um bom escriptorio, á r. São Pedro n. 117. (B 1682) D

ALUGA-SE um quarto de frente mobilado, em casa de todo o conforto; tem telephone. Rua do Rezende n. 77, sobrado. (B 1355) D

ALUGA-SE o esplendido 2º andar do largo de São Francisco, 14, esquina de Ouvidor. Trata-se no 1º andar do mesmo. (B 2185) D

ALUGA-SE magnifica casa com espaçosos commodos, á familia de tratamento. Travessa do Torres, 7, junto á esplanada do Senado. Está aberta de 12 ás 17 horas. (A 1645) D

ALUGA-SE magnifica casa com espaçosos commodos, á familia de tratamento. Travessa do Torres, 7, junto á esplanada do Senado. Está aberta de 12 ás 17 horas. (B 1645) D

ALUGA-SE para casal em grande quarto mobilado e com optima pensão, á rua do Riachuelo n. 217, Tel. C. 3872. (B 2176) D

VAGAS ou quartos para rapazes do commercio, em casa de familia de todo o respeito, á rua Acre, 82. (B 2127) D

CATTETE

ALUGA-SE tres lindos quartos mobilados, com janellas, num dos melhores para a rua, a cavalheiros decentes. Ver e tratar á rua do Cattete 1º andar. Preço modico. (B 1356)

ALUGAM-SE bons commodos arejados a casaes ou rapazes, á rua do Cattete n. 222. (A 1390) E

NEO I. C. I.

(diexidiamino-arsenico-monomethylenosulfexylato de sodio)

Producto novo arsenobenzolico em solução estavel para injecções intramusculares indolor.

O NEO I. C. I. é fabricado pelo INSTITUTO CHEMIO-TERAPICO ITALIANO dirigido pelo professor Jorge Castelli que foi collaborador de Erlich, durante cinco annos no Instituto de Francfort.

INDICAÇÕES: Syphilis em todas as suas phases.

O NEO I. C. I. encontra-se nas principaes Drogarias e Pharmacias em ampolas de 2 a 5 cc. contendo 0,10 — 0,15 — 0,30 — 0,45 — 0,60 de substancias activas.

O emprego de NEO I. C. I. não requer dieta especial.

DEPOSITARIOS:

Nery Martins & C. Ltda.

BUENOS AIRES N. 35-1º — Teleph. N. 4349 e em S. Paulo RUA DAS FLORES N. 41. (7251)

ALUGA-SE em casa de familia sem outros hospedes, esplendida e bem mobilada sala de frente com optima pensão a casal que dê referencias. Corrêa Dutra n. 160, Cattete. Tem telephone. (B 1685) E

ALUGAM-SE uma sala e um quarto, separados mobilados com pensão ou sem pensão, á rua Santo Amaro n. 69. Tem telephone. (B 1490) E

ALUGA-SE esplendida sala de frente mobilada para casal em casa de todo o respeito, com optima pensão franceza; 34, rua Barão de Guaratiba. Tel. B. M. 3467. (B 1573) E

ALUGA-SE a casa nova da rua Bento Lisboa 68-A, tem boas accommodações para familia, banheira, aquecedor, fogão a gaz. A chave está no n. 70. (B 1454) E

ALUGA-SE uma sala de frente, mobilada, casa de tratamento. Preço modico. Buarque de Macedo n. 22, B. Mar 1407. (B 1520) E

ALUGA-SE um bom quarto para casal, 400$, á rua Silveira Martins n. 82, Cattete. Beira Mar, 3901. (B 1554) E

ALUGA-SE em casa de familia, sala, independente, com varanda, ou quarto independente, com todo o conforto, sem pensão. Largo do Machado n. 41. (B 902) E

COPACABANA

ALUGA-SE por 400$, casa nova, com 3 quartos, e sala, á rua Montenegro n. 131. As chaves estão em frente. Trata-se á rua S. Clemente n. 176, casa 2. (Villa Cany). (B 1580) H

ALUGAM-SE optimos predios á r. Figueiredo Magalhães, Copacabana, a 400$, 450$ e 550$. As chaves estão até meio-dia, na mesma rua n. 114. Trata-se no Banco Commercial, Rua 1º de Março n. 81. Telephone Norte 6628. (B 923) H

ALUGA-SE um predio recentemente construido, á rua Lafayette n. 93 (Copacabana), com duas salas, quatro quartos, gabinete, copa, cozinha e garage; trata-se á avenida Henrique Valladares n. 146, loja. (B 2097) H

ALUGA-SE mobilado com luxo, tendo pianola, cristaes, etc., com 4 quartos, salas, quarto para creados e dependencias, o predio novo da rua Visconde de Pirajá n. 31, Ipanema. (B 1100) H

ALUGA-SE pelo verão ou por maior da praia. Toda commodidade e centro de jardim, garage, pouco distante da praia. Toda commodidades e conforto. Telephonar para Ipanema 1578. (B 1624) H

NEO I. C. I.

VITAMINA LORENZINI

ENCONTRA-SE A' VENDA PELOS SEGUINTES PREÇOS.

Tubo de 0,10 a 4$500 — Tubo de 0,15 a 5$500 — Tubo de 0,30 a 6$000 — Tubo de 0,45 a 7$000 — Tubo de 0,60 a 8$000.

VITAMINA LORENZINI

Solucção c| vidro ... 12$500 | Caixa-ampolas .... 12$500

NAS DROGARIAS:

Rodolpho Hess & Cia., 7 de Setembro 61-63 — Rodrigues, Gonçalves Dias 41 — Ferreira, Uruguayana n. 27 — Baptista, 1º de Março, 10.

ALUGA-SE em casa de familia, perto dos banhos de mar, optima sala de frente e quartos, bem mobilados e com pensão de primeira ordem, a casal de tratamento ou senhores do commercio. Rua Silveira Martins, 161. (B 1728) E

ALUGAM-SE confortavel sala de frente e quarto mobilados com pensão, em casa de familia, á praia do Flamengo n. 388. Teleph. B. Mar 1986. (B 1680) E

ALUGA-SE 1 quarto mobilado, sem pensão, em casa de familia, á rua Almirante Tamandaré, junto á praia do Flamengo. Tel. B. M. 1175. (B 2190) E

ALUGA-SE a casal de tratamento, bom quarto mobilado, com pensão. Almirante Tamandaré n. 26. Tel. B. M. 4155. (B 1668) E

ALUGA-SE um bom quarto mobilado. Corrêa Dutra n. 140. (B 2182) E

ALUGA-SE em casa de familia um bom quarto com ou sem moveis, e boa pensão, para casal ou solteiros, perto dos banhos de mar, á rua Silveira Martins n. 82. Phone 3901. (B 1617) E

ALUGA-SE sala de frente, muito bem mobilada, com entrada completamente independente, á rua Bento Lisboa n. 126; telephone B. M. 3533. (B 1690) E

ALUGA-SE uma espaçosa sala, com ou sem mobilia, em casa de familia, em Copacabana, proximo aos banhos de mar, á rua Toneleiros n. 131. (B 1535) H

ALUGA-SE confortavel predio á rua Barata Ribeiro n. 477, Copacabana, com garage. Póde ser visto de 2 horas em deante. Telephone Ipanema 1653. (B 1681) H

ALUGA-SE sala de frente, proximo aos banhos de mar, posto 4. Telephone 1137. (B 1679) H

ALUGA-SE no Leme, esplendido quarto a pessoas de tratamento. Phone Sul 1480. (B 1661) H

OURO — Joias velhas, prata, platina e brilhante; compra-se e paga-se bem. RUA S. JOSÉ, 43 — Joalheria Raphael (7253) — OURO

ALUGA-SE no melhor logar de Copacabana, casa nova, com todo o conforto, junto ao banho de mar, á rua Toneleiros n. 274. (B 1701) H

COPACABANA — Aluga-se, em casa de pequena familia de tratamento, um magnifico quarto, com pensão. Ver e tratar á rua Barata Ribeiro n. 533, casa XI. Dão-se e pedem-se referencias. (B 1566) H

ESCULAPINA

Injecções intra-musculares, base tannino e glycose approvada pelo D. N. S. Publica n. 227 em 19-5-926, tratamento radical da blenorrhagia, leucorrhéa, (flores brancas) metrites e suas multiplas complicações. Deposito Drogaria Baptista, rua 1º de Março n. 10. Literatura e informes a quem pedir. Instituto Therapico Nacional, rua Chaves Pinheiro 81 (Meyer) Caixa Postal 1362 — Rio. (B 1667)

CATTETE — Aluga-se a boa casa da rua Santo Amaro n. 124. As chaves no armazem n. 103. (B 1393) E

QUARTOS. Alugam-se, com agua corrente, mobilados e com pensão. Casa de primeira ordem. Rua do Cattete n. 44. (B 1726) E

QUARTOS e salas em magnifica pensão familiar, completamente reformada sob a direcção de seu novo proprietario, bem tratamento e preços modicos, á rua do Cattete n. 84. (B 2166) E

Salas e Quartos to Alugam-se mobilados bem mobilados a senhores distinctos ou casaes; á r. Cattete, 6, sobrado. (B 1709) E

SALA — Aluga-se em casa de familia de todo respeito, uma linda sala de frente, á pessoas do commercio. Casa toda encerada e de absoluto socego. Rua Frei Caneca, 388, sob. (B 505) E

LARANJEIRAS

ALUGAM-SE em casa de familia 2 quartos, com communicação, mobilados com pensão a casal ou cavalheiro de todo o respeito, á rua Laranjeiras n. 259. (B 1540) F

EM casa de familia de tratamento aluga-se esplendida sala ou quarto, com todo o conforto, a cavalheiro do commercio. Xavier da Silveira, 30. (B 2024) H

RIO COMPRIDO

ALUGAM-SE os predios á avenida Paulo de Frontin ns. 48, 50, 52, 54, e 56, com 4 quartos, 2 salas, etc.; podem ser vistos. Tratam-se no Banco de Credito Mercantil, rua da Quitanda n. 68, 1º. (B 1670) J

ALUGA-SE uma boa sala de frente, e um bom quarto com pensão, para familia. Aristides Lobo n. 83. (B 1521) J

TIJUCA

ALUGA-SE esplendida casa para familia de tratamento, á rua Conde de Bomfim n. 132. Está aberta. (B 2140) K

ALUGAM-SE em casa de familia, na rua Haddock Lobo, 142, uma grande sala de frente, com tres sacadas e quatro janellas lateraes; mobilada e com todo o conforto e mais um quarto nas mesmas condições. (B 2161) K

OPILAÇÃO — ANEMIA

INFLAMMAÇÃO DO BAÇO, FIGADO, ETC.

Tratamento completo em 5 dias pelo

Polyvermol

Não tem dieta nem é preciso purgante.

Preço, 7$000 — Pelo Correio mais 500 réis.

Pedidos a ALEXANDRE QUEIROZ & Cia.

RUA DA ALFANDEGA, 213 —— RIO DE JANEIRO

(Lic. pelo D. N. S. P., sob o N. 124) (10223)

ALUGA-SE ou vende-se o predio á rua Alice n. 79, nas Laranjeiras, as chaves acham-se no 83, e trata-se á rua Dias da Rocha n. 27, Copacabana. Telephone Ipanema 1848. (B 1595) F

ALUGAM-SE uma sala e um quarto mobilados ou não, á rua Alice n. 23, Laranjeiras. (B 2047) F

ALUGA-SE esplendida sala mobilada, independente, em casa de pequena familia. Telephone. Rua Ypiranga n. 108. (B 1725) F

ALUGA-SE o esplendido predio á rua das Laranjeiras n. 111; acha-se aberto; trata-se na mesma rua, 101. (B 1623) F

OLHOS

inflammações e purgações. Collyrio Moura Brasil. Em todas as pharmacias e drogarias. (10285)

BOTAFOGO

ALUGA-SE um quarto mobilado, c. muito boa pensão, em casa de familia. Rua Senador Vergueiro numero 148. (B 1402) G

A' praia de Botafogo, 468, casa de familia, aluga-se um bom quarto mobilado, com pensão, só a casal sem filhos. Telephone 1033 Sul. (B 1455) G

ALUGAM-SE bons quartos mobilados ou não por 65$, a senhoras de algum tratamento. Rua Real Grandeza n. 80 (Villa). Ultima casa do lado direito. Botafogo. (B 1610) G

QUARTO com tres janellas, á pessoa que trabalhe fóra. Real Grandeza n. 169. (B 1641) G

ALUGA-SE uma boa casa completamente reformada, tendo quatro bons quartos, grande sala de visitas, boa sala de jantar e mais dependencias, installações de luz electrica, gaz, etc.; rua do Mattoso n. 243, proximo á Haddock Lobo, bondes de 100 réis, á porta (acha-se aberta). (B 2093) K

ALUGAM-SE uma sala de frente e um quarto, arejados e independentes; na rua Pereira de Siqueira, 24. (B 2039) K

ADMITTEM-SE pospontadeiras para calçado e dois viradores. Rua Barão de Ubá n. 45. (B 1737) K

ALUGAM-SE sala e quarto em casa de familia, a casal ou moços, á rua Affonso Penna n. 165, casa XI. (B 1727) K

ALUGA-SE o predio da rua B. de Itapagipe n. 330. As chaves estão na rua Araujo Penna n. 79, onde se trata. (B 1565) K

ALUGAM-SE á pensão Silva Lobo confortaveis aposentos, a familias ou rapazes de fino trato. Rua Maris e Barros n. 200. (B 1557) K

ALUGA-SE confortavel predio á r. Professor Gabizo n. 334, contendo 7 quartos, 3 salas, hall, copa, etc., com jardim e quintal arborizado. Chaves no n. 332. Tratar á rua 1º de Março n. 105, loja. (B 1660) K

ALUGA-SE uma sala de frente, sem moveis, em casa de casal, á um senhor, á rua Haddock Lobo, 87. (B 1674) K

PREDIO NOVO — Aluga-se, acabado de construir, todo o conforto, com dois pavimentos, cinco quartos, quarto de banho com todos os apparelhos, demais dependencias e garage, á rua Derby-Club n. 203. Aluguel 650$ e taxas; as chaves na rua Conselheiro Olegario n. 32; trata-se á rua dos Bandeirantes n. 63. Tel. Villa 1089. (B 1702) K

SALA de frente ou quarto, aluga-se a casal ou moços do commercio, á rua Moura Brito n. 42, Conde de Bomfim. (B 895) K

ALUGA-SE em casa distincta, de todo respeito e asseio, 2 quartos encerados, para familia ou cavalheiros, de tratamento, com ou sem pensão; á rua do Mattoso n. 125, proximo a Haddock Lobo. (B 1651) L

SÃO CHRISTOVÃO

ALUGA-SE em casa de maximo respeito, uma esplendida sala de frente, com ou sem pensão. Rua Senador Furtado n. 68. Pede-se referencias. (B 1171) L

ALUGA-SE uma casa [illegible] quartos, 2 salas, quintal, banheiro, fogão e gaz, [illegible] Avenida Pedro Ivo 61, casa 13. Aluguel 400$000. Idem com 3 quartos, 350$000. Trata-se casa 49. (B 1490) L

ALUGA-SE uma casa, rua Dr. Garnier n. 183, com duas salas, quartos, cozinha, banheiro, grande quintal 230$000. Tratar 1º de Março 100. (B 1473) L

ALUGA-SE uma casa á r. da Alegria n. 201, 3 quartos, 2 salas e mais dependencias. Aluguel 255$; as chaves no n. 205, onde informa. (B 1640) L

ALUGA-SE em casa de um casal, sala e quarto, a outro casal ou duas senhoras, com direito a cozinha. Tem banheira esmaltada. Rua Conde de Leopoldina n. [illegible], S. Christovão. (B 2179) L

OPTIMO quarto encerado, limpo e com janella ao nascente, [illegible] casa de pequena familia educada, aluga-se por 80$ a senhor ou senhora decente, que tenha referencias. Querendo se dará pela manhã. R. S. Luiz Gonzaga n. 244. (B 1760) L

S. CHRISTOVÃO. Aluga-se a casa da rua Coronel Figueira de Mello n. 448, com 6 quartos, 2 salas, copa, cozinha e despensa, dois banheiros [illegible]. Trata-se á rua 7 de Setembro n. [illegible], 1º andar, das 2 ás 4 horas. (B 1632) L

VILLA ISABEL

ALUGA-SE optima casa, moderna, com dois pavimentos, quatro bons quartos, 2 salas, banheiro completo, fogão e aquecedor a gaz, á rua Verna Magalhães n. 115; bondes Lins Vasconcellos, Villa Isabel e Uruguay-Engenho Novo. (B 2016) M

ALUGA-SE a esplendida casa 8 da Villa Hortencia, na Avenida 28 de Setembro n. 316, com 3 quartos, 2 salas, 2 copas, banheiro, etc.; as chaves estão na casa n. 3 e trata-se com o sr. Santos, na rua do Rosario n. [illegible], José [illegible]. (B 925) M

ALUGA-SE o sobrado da rua Barão de Cotegipe n. 1, tendo 2 salas, 2 quartos, despensa, banheiro, fogão a gaz e mais dependencias. As chaves na loja. (B 1621) M

ALUGAM-SE em casa de um casal, com uma filha e outro casal decente, mas pessoas sérias, com referencias, duas salas e um quarto, de frente, ou sala independente, e serventia em casa; á rua Santa Luiza n. 30, Maracanã. Pede-se referencias. (B 2168) M

ANDARAHY

ALUGA-SE por 300$ mensaes, o predio da rua General Silva Telles n. 30-A. Trata-se á rua Barão Nunes n. 27. (B 2142) N

ALUGA-SE um lindo bungalow á rua Barão de Mesquita n. [illegible]; chaves por favor no n. 316 e trata-se á rua da Quitanda n. 119, sobrado. Telephone Norte 738. (B 1670) N

ALUGA-SE as casas novas da rua Amaral n. 71. Tratar Ouvidor, 71, 73, 2º andar, elevador. (B 1551) N

ALUGA-SE a excellente casa á r. Leopoldo n. 33-A, com 4 salas, 4 quartos, cozinha, despensa, banheiro, copa e demais dependencias, incluindo bons quartos no fundo do quintal. Chaves no mesmo [illegible], trata-se á Avenida Rio Branco n. 117, 1º andar, sala 123, telephone Norte 1745. (B 2012) N

ALUGA-SE (aluguel modico) a casa da rua Duqueza de Bragança n. 12 á Andarahy, de dois pavimentos, tendo cada uma duas salas, quatro quartos, cozinha, compartimento para banho, 2 W. C. e grande quintal. Chaves no n. 16 e trata-se á rua [illegible] com o sr. Sylvio. (B 2172) N

CASA para negocio, ponto especial — Aluga-se predio novo, com armazem, proprio para qualquer ramo de negocio, [illegible] Patrocinio, no Cine Boulevard, Avenida 28 de Setembro n. [illegible]

ESTACIO

ALUGA-SE dois bons predios, á rua Dr. Pessoa de Barros n. 12. Ver e tratar das 9 ás 18 horas. (B 2024) N

ALUGA-SE por 200$ a casa á r. Guedes, 8, Estacio. Está aberta. (B 2159) O

LAPA

ALUGA-SE em casa de familia, um quarto a rapaz do commercio. R. Joaquim Silva, 57, terreo. (B [illegible]) P

ALUGA-SE [illegible] frente [illegible] sem pensão [illegible] praia da Lapa [illegible]

ALUGA-SE [illegible] lado. [illegible]

PORTA. Aluga-se porta para negocio. [illegible] Lapa [illegible] (B 1616) P

ALUGA-SE [illegible] senhor [illegible] (B [illegible]) P

ALUGA-SE [illegible] predio [illegible] trata-se no [illegible]

ALUGA-SE [illegible] agua [illegible] Augusto Severo [illegible]

SUB. CENTRAL

ALUGA-SE [illegible] Fabio Luz n. 70, Becco do Meyer [illegible] grande pomar [illegible] tratamento [illegible] S. Monte [illegible] das 12 ás 18 horas. (B [illegible])

ALUGAM-SE [illegible] Villa Isabel. [illegible]

ALUGA-SE [illegible] pavimentos [illegible] dações para [illegible] moderna [illegible] e esgoto [illegible] rua Ferreira [illegible] Mauá, Meyer [illegible] Alencar n. [illegible]

ALUGA-SE [illegible] da rua [illegible] 219, antiga [illegible] Chaves no [illegible]

ALUGA-SE [illegible] rua He[illegible] Lins de Vasconcellos [illegible] casa; trata-se [illegible]

ALUGA-SE [illegible] Telles n. [illegible]

ALUGA-SE [illegible] quintal e [illegible] e taxas 250$ [illegible] Meyer n. [illegible]

ALUGA-SE [illegible] quartos [illegible] pendencias [illegible] S. Francisco [illegible]

ALUGAM-SE [illegible] boas casas [illegible] Vassouras [illegible] Branco n. [illegible]

ALUGA-SE [illegible] Dentro [illegible] Camara n. [illegible]

ALUGA-SE [illegible] Ottoni [illegible]

ALUGA-SE em casa de tratamento, commodos, para qualquer negocio, na rua Glaziou n. 130. Aluguel 150$. Informa-se no deposito de pão ou na rua Buenos Aires n. 129. Telephone Norte 2113. (B 1651) U

ALUGA-SE um predio com 3 quartos, 2 salas, etc., á rua Tenente Costa n. 85; trata-se no 87, Meyer. (B 2032) U

ALUGA-SE por contrato o predio da rua Goyaz n. 277, a chave e informações no n. 275. (B 1429) U

ALUGA-SE parte de um sobrado, á rua Archias Cordeiro n. 220, Meyer. Trata-se no mesmo. (B 2162) U

CASA — Aluga-se a 2 segundos da estação Quintino Bocayuva, com [illegible] quartos, 2 salas, cozinha, banheiro, W. C., jardim, quintal e bonita varanda; rua Goyaz n. 54. [illegible] Reis, á [illegible] (B 1341) U

JACAREPAGUA' — Aluga-se esplendida vivenda, com ou sem contrato, com linda vista, luz electrica, grande abundancia d'agua, esgoto e [illegible] entrada da Covanca. [illegible] Reis, á rua de S. Bento n. 20. (B 792) U

NICTHEROY

ALUGA-SE uma boa casa, acabada de construir, com duas salas, 2 quartos, etc. Ver e tratar á rua General Castrioto n. 276, Nictheroy. (B 2137) W

ALUGAM-SE na pensão S. Domingos, sob nova direcção e com installações novas, [illegible] cozinha e [illegible] Asseio, optima cozinha [illegible] Telephone 2264. — Nictheroy. (B 772) W

ALUGA-SE esplendida casa de frente, mobilada, com pensão, na rua [illegible] com todo conforto, [illegible] (B 1840) W

ALUGA-SE [illegible] quartos, com [illegible] Praia de Icarahy n. 203. (B 1361) W

MOBILADA. Aluga-se uma casa assobradada, [illegible] jardim, horta, gallinheiro, etc., [illegible] Icarahy n. 197. [illegible] (B 1885) W

SUBLOCAM-SE os baixos da esplendida vivenda da praia de Icarahy [illegible] quartos, 2 salas, banheiro, despensa, cozinha e demais dependencias [illegible] contrato de um anno. (B 1690) W

ILHAS

PAQUETA' — Familia de tratamento aluga a dois [illegible] sala mobilada, frente para o mar, a casal ou rapazes [illegible] (B 2163) Y

VENDAS DE PREDIOS E TERRENOS

PREDIO. — Vende-se o de tres pavimentos á rua Barão de S. Felix [illegible] Caldwell, [illegible] PALLADIO, [illegible] (B 2058) 1

PREDIO — Vende-se na rua Dona Anna Nery n. 66, [illegible] PALLADIO, [illegible] (B 2061) 1

TERRENO [illegible]

[illegible]

VENDEM-SE predios á rua Sant'Anna [illegible] PALLADIO, [illegible] (B [illegible])

VENDE-SE terrenos em prestações [illegible]

VENDE-SE [illegible] Cosme Velho, [illegible]

VENDE-SE [illegible] Marechal Aguiar [illegible]

VENDA de predios e terrenos [illegible]

VENDE-SE superiores lotes de terreno [illegible]

VENDE-SE esplendido terreno [illegible]

VENDE-SE importante lote [illegible]

VENDEM-SE dois magnificos lotes [illegible]

VENDAS DIVERSAS

BARBEIRO — Vende-se um [illegible]

COMPRA-SE piano [illegible]

COMPRAM-SE moveis e pianos [illegible]

PIANO — Compra-se [illegible]

PIANO Pleyel — Vende-se [illegible]

PIANO allemão, quasi novo, [illegible]

PIANO — Vende-se um magnifico, com cepo de metal e cordas cruzadas, tres pedaes e com harmoniosos sons, sendo quasi novo. Preço razoavel. Facilita-se o pagamento. Rua Visconde do Rio Branco n. 21. (B 1722) 2

PIANO — Vende-se um, meio armario, de nogueira, marca Washburne, tres pedaes, com pouco uso, com urgencia, por motivo de viagem; ver e tratar á rua do Livramento n. 136, loja. (B 1501) 2

VENDE-SE um apparelho cinematographico, portatil, "Simplex", para passagem de qualquer film até 1.000 metros, para casa de familia. Projecção de tamanho natural, movido a electricidade, enroladores, etc., 1:350$000. Ver e tratar, rua S. Francisco Xavier n. 363. (B 2151) 2

VIOLINO — Vende-se um esplendido, antigo, de autor, com estojo e 2 arcos, em perfeito estado. Ver e tratar á Avenida Rio Branco numero 165. (B 1623) 2

VENDEM-SE, na rua Haddock Lobo n. 142, dois toilettes, para desoccupar logar. (B 2160) 2

VENDE-SE um ventilador giratorio, marca Marelli, de 16 pollegadas; rua Theophilo Ottoni n. 99. (B 1673) 2

VENDEM-SE materiaes de demolições, portas, janellas, venezianas, assoalhos, forros, caibros, vigamento, telhas de canal, canos para esgotos, vigas de ferro, ventiladores de 4, columna e grades de ferro, na rua Senador Alencar n. 27 — S. Christovão. (B 719) 2

VENDE-SE uma machina de afiar Gillettes, ultimo modelo; rua Luiz de Camões n. 12. (B 1430) 2

VENDEM-SE tecidos de arame para cercas e gallinheiros e gradis de jardins, e grande quantidade de gaiolas para todos os passaros, á rua Sete de Setembro n. 199. (B 1560) 2

VENDE-SE uma casa de ferragens, tintas e louças, em Nilopolis, E. F. C. B. Avenida Mirandella n. 14 B. (B 1533) 2

ACHADOS E PERDIDOS

FRANCISCO de Aguiar & C.—Rua Luiz de Camões n. 36. Perdeu-se a cautela n. 353:183 desta casa. (B 1634) 4

GUIMARÃES Carneiro & C.—Avenida Passos, 14 A. Perdeu-se a cautela n. 2.789 desta casa. (B 885) 4

PERDEU-SE a cautela sob o numero 34.018, da casa Noronha Brêtas, becco do Rosario n. 2. (B 1495) 4

PERDEU-SE a caderneta n. 649.204, da 3ª serie, da Caixa Economica. (B 1566) 4

PERDEU-SE a caderneta da Caixa Economica do Rio de Janeiro, numero 435.672, 3ª serie. (B 2048) 4

PERDEU-SE a caderneta da Caixa Economica, n. 613.800, pertencente a Beatriz Alves Picanço. Pede-se para ser entregue á rua Frei Caneca n. 123 sobrado. (B 968) 4

PERDERAM-SE as cautelas da Caixa Economica ns. 31.995 e 34.311, de 1924. (B 1436) 4

TRASPASSA-SE

TRASPASSA-SE no Cattete no principio da rua Pedro Americo uma casa com dois pavimentos com 7 quartos, 4 salas, gaz, telephone, toda encerada; aluguel 400$; contrato de 5 annos. Quem comprar o mobiliario. Tratar á rua Pedro Americo n. 37. (B 811) 5

TRASPASSA-SE um pequeno armarinho, fazendo bom negocio, por preço baratissimo. Rua Aristides Lobo n. 134, loja.

TRASPASSA-SE uma casa bem mobilada; tem contrato e telephone. Rua Carlos Carvalho n. 57, sobrado. (B 1734) 5

VIANNA, Irmão & C. — Rua Pedro I, antiga Espirito Santo, 28 e 30. Perdeu-se a cautela n. 120.254 desta casa. (B 1494) 4

DIVERSOS

ANDAR chic por pouco dinheiro — Vestidos ao rigor da moda, em seda e e lã á 50$; de voil á 20$. Lindos chapéos a 10$. E' pechincha. R. Lapa nº 50, sob. Tel. C. 2009 — Mme. MACHADO. (B 1615)

ALUGA-SE uma senhora de 30 e poucos annos para arrumadeira e cose costuras simples e ternos de crianças e camisa de homem; tem uma filha de 12 annos que pretende levar comsigo; já toma conta de uma criança e faz qualquer serviço leve. Trata-se na rua da Passagem n. 127, das 2 ás 5 1|2, quarto 3. (B 1610) 3

AURELIO MINOZZI deseja saber para negocio de seu interesse, a residencia do sr. Aurelio Minozzi, artista pedreiro, constructor, que ha cerca de quatro annos morava em São Paulo, tendo se mudado nessa época para a Capital Federal. A quem souber pede-se o favor de mandar informações para a Caixa Postal n. 421, Rio, a F. Pinto. (A 1516) S

AFINADOR DE PIANOS. Rapaz cego, educado no Instituto Benjamin Constant, habilitadissimo afinador de pianos, afina por 10$ a 15$; para tratar com D. Elvira, pelo telephone Villa 903. (7349) 3

CARTOMANTE — D. Maria Emilia, a celebre e 1ª do Brasil e Portugal, consagrada pelo povo mais perita, ultima palavra da cartomancia e em sciencias occultas; ás pessoas do interior, consultas por carta; seriedade e sigillo; residencia á rua Visconde de Uruguay n. 157, em Nictheroy, e caixa postal 1.688, Rio. (B 1505) 3

CARTOMANTE — Mme. Maria Carmen adivinha o presente e o futuro, compromettendo-se a fazer quaesquer trabalhos por impossiveis que sejam, sem nenhum engano e por meio de oração poderosa. Consultas das 9 ás 17 horas. Rua Monte Alegre n. 43. (B 1496) 3

CAPITALISTAS para hypothecas e outros negocios com boa renda, precisa-se. Offertas a J. Pinto. Rua Ouvidor 139, 1º, sala 8. (B 1303) 3

CATARATA — Operação da catarata, por processo operatorio de exito seguro, pelo Dr. Neves da Rocha, oculista com longa pratica de sua especialidade no paiz e nas clinicas de Paris, Berlim, Vienna e Londres. Avenida Rio Branco 90, de 12 ás 4 horas. (B 1662)

DINHEIRO — Particular empresta de 10 a 200 contos sobre predios, mesmo nos suburbios, a juros minimos; adianta dinheiro. Rua Uruguayana, 96, 3º andar, com Alexandre. (B 1669) 3

DINHEIRO, por promissorias, duplicatas e hypothecas, empresta-se a juros modicos. Travessa Santa Rita n. 33, sobrado, das 10 ás 6 da tarde, F. Martins. (B 1609) 3

DA'-SE comida a domicilio, feita com esmero e a preço razoavel; rua Conde de Bomfim n. 255. Tel. Villa 4245. (B 976) 3

GRAMOPHONES e chapas. Compra-se Fox-trot de 1$ a 3$. Troca-se por novos ou usados. Vende-se chapas de 2$ a 6$. Concerta vitrolas, etc. Rua Larga 57 A (casa que esteve na rua Uruguayana). (B 1695) 3

HYPOTHECAS RAPIDAS— Uruguayana 95, sala 4, 10 ás 6 horas, Figueiredo. (A. 536) 3

HYPOTHECAS — Fazem-se a juros modicos e prazos longos, qualquer quantia, a casa bancaria Lafayette Bastos & C., á rua Buenos Aires n. 46. (B 2156) 3

Impotencia seu tratamento. Avenida Almirante Barroso, (antiga Barão de S. Gonçalo) n. 1, 2º andar — 9 ás 19. Dr. Pedro Magalhães. (B 1360) R

MÃE MARIA A famosa e renomada cartomante hespanhola, adivinha o presente e o futuro compromettendo-se a fazer qualquer classe de trabalhos por impossiveis que sejam sem nenhum engano. Consultas das 8 ás 5 horas — Rua Visconde do Rio Branco 563, sob., defronte ás barcas, Nictheroy. (B 1630) 3

OPILAÇÃO — Resultado seguro com o PHENATOL — Não exige dieta nem purgantes. A' venda em todo o Brasil. Caixa postal, 2-208. (6763)

MANICURE. Massagista. Attende a cavalheiros em seu consultorio. Lavradio n. 8, sala 5. Tel. 670. (B 2163) 3

MASSAGENS esthéticas, manicure, attende seus distinctos clientes, no consultorio chic, á sua residencia; rua do Cattete, 98, 1º. Phone 3464 B. Mar. (B 2133) 3

PENSÃO farta e variada, que satisfaz a todos os paladares, dá-se por preço modico, á rua Silveira Martins n. 70. (B 1570) 3

PIANOS e auto-pianos allemães. R. Ferreira & Cia. Rua São Francisco Xavier n. 383. Tel. V. 3968. A maior casa importadora; a que mais vende e melhores preços e prazos offerece para primorosos instrumentos. Peçam catalogos. (6765)

PIANOS LUX

3:000$000

A titulo de bonificação. Unicos fabricados com madeiras do paiz. Contendo 88 notas, teclado de marfim, e de tres pedaes. Vendas a dinheiro e a prestações. Avenida 28 de Setembro n. 341. — Teleph. Villa 3228. (10561)

SER FELIZ nos negocios amores, ter saude e realizar tudo que desejar; cartas com sellos para resposta, a F. P. Silva, Estação de Mesquita. E. do Rio. (B 880) 3

MEDICOS

CLINICA SÓ DE SENHORAS

Falta de regras, colicas, suspensão, vomitos, enjôos da gravidez, atrazos menstruaes, hemorrhagias, etc., tratamento garantido sem operação e sem dôr. Dr. Cesar Esteves, rua Sete de Setembro n. 219. Telephone Central 1591. Das 9 ás 11 e de 1 ás 4. (B 1151) 6

Gonorrhéa e molestias venereas. Cura radical processo electrico allemão. Dr. Jayme Abelha. R. Alfandega 131, sob. Esquina de Uruguayana, de 9 ás 11 e 2 ás 5 horas. (A 26891) 6

A SENHORA Está triste? As suas regras são dolorosas e irregulares, tome CAPSULAS SEVENKRAUT (Apiol, Sabina e Arruda). Tubo 7$. A' venda na Drogaria Huber. R. 7 de Setembro 61. (B 1406) 6

Gonorrhéa Syphilis — Syphilis, poucos dias aguda ou chronica, em ambos sexos, cura radical em injecções indolôres Av. Almirante Barroso. (Barão S. Gonçalo), 1, 2º and. 9 ás 19, T. C. 1.000. DR. PEDRO MAGALHÃES (B 1268) 6

ESTOMAGO E INTESTINOS

Tratamento moderno pelo processo do prof. Zuelzer de Berlim, especialmente de ulceras do Estomago e duodeno, sem operação. Novos meios de diagnostico e tratamento da hyperchlorhydria (acidez), diarrhéas, colites, dysenterias, prisão de ventre (atonica, espasmodica, etc.)

Dr. Ernesto Carneiro, com longa pratica nos hospitaes da Europa. São José 69. C. 515 Das 3 ás 6 horas. (B 551) 6

CONSULTAS GRATIS

Pelo Dr. Luiz Lima Bittencourt, especialista em molestias dos

OLHOS, OUVIDOS, GARGANTA e NARIZ,

todos os dias, das 9 ás 11 horas e pagas das 16 ás 18 horas. Consultorio — Rua Buenos Aires, 158 (entre Andradas e Uruguayana)

Tambem faz o tratamento da catarata sem operação, nos casos indicados. (B 1446) 6

IMPOTENCIA

Tratamento efficaz e indolor pelo processo Dr. Voronoff, possuindo para este fim material necessario, assim como pelo processo allemão. — DR. LEMOS DUARTE — do Hospital Baptista, ás 2 hs., á rua Evaristo da Veiga, 30, nas segundas, quartas e sextas-feiras. (B 1448) 6

GONORRHÉAS e suas complicações. Cura radical por processos seguros e rapidos. Drs. JOÃO DE ABREU e BRANDINO CORRÊA, das 8 ás 19 horas. Telephone 5803 Norte. — Rua São Pedro, 64 (6762)

Doenças venereas Cirurgia geral com especialidade dos orgãos genitaes e urinarios. Tratamento da gonorrhéa (corrimentos) e das suas complicações na urethra, prostata, testiculos, bexiga e rins; da syphilis, dos canceros molles, das adenites, etc., pelo DR. JULIO DE MACEDO, á rua da Carioca n. 54-A, (de 8 ás 11 e 1 ás 6). Serviço nocturno de 8 ás 9. (B 1687) 5

ZUMBIDO DOS OUVIDOS

Tratamento pelo Dr. Neves da Rocha, com exito seguro dos zumbidos dos ouvidos, pela massagem vibratoria e pelas correntes de alta frequencia. Os zumbidos diminuem logo nas primeiras applicações e acabam desapparecendo completamente. Consultas das 12 ás 17 horas. — Avenida Rio Branco n. 90. (B 1650) 6

DOENÇAS DE NARIZ GARGANTA OUVIDOS E BOCCA — Cura garantida e rapida do **OZENA** (fetidez do nariz) Processo inteiramente novo.

DR. EURICO DE LEMOS

professor livre desta especialidade na Faculdade de Medicina do Rio de Janeiro. Consultorio: rua da Republica do Perú n. 13, 1º andar (antiga rua da Assembléa), das 12 horas ás 5 da tarde. (B 1605) 6

HYDROCELE, ORCHITES, TUMORES DOS TESTICULOS E ESTREITAMENTO DA URETHRA

HYDROCELE e estreitamento da urethra — Cura radical, sem dôr, sem operação cortante e sem privar o doente de suas occupações habituaes.

DR. LUIZ DE MARCOS — Uruguayana, 105, das 2 ás 4. (6741)

BLENORRHAGIA

Cura radical pela diathermia e raios ultra-violeta (methodo inteiramente novo no Brasil, o de melhores resultados, actualmente conhecido, tratamento rapido, cura em poucas applicações, indolores e sem o menor perigo — technica de Negelschmith, Berlim e Kowrschik, Vienna). Dr. Coelo Barcellos, ex-assistente da Fac. de Med., medico da Policlinica de Botafogo. Das 9 ás 11 e 4 ás 6. Tel. C. 3862. São José, 53.

Aviso — Faz tambem tratamento fóra das horas de consulta — com hora marcada. (6748) 6

SYPHILIS!!! ABORTOS! CHAGAS! INVALIDEZ! RHEUMATISMO! ECZEMAS! DOENÇAS DA PELLE! UM HORROR!!!

Tenha pena dos seus filhos

Grande numero de homens casados que em solteiros adquiriram doenças secretas, ficarão com ellas chronicas, eis a razão porque milhares de senhoras soffrem sem saber a que attribuir a causa. Nestes casos, o Elixir 914 dá sempre resultados.

COM O USO DO

Elixir "914"

ELIXIR E COMPRIMIDOS

No fim de poucos dias nota-se:

1º — O sangue limpo de impurezas e bem estar geral.
2º — Desapparecimento de espinhas; Eczemas, erupções, Furunculos, coceiras, Feridas bravas, Boubas, etc.
3º — Desapparecimento completo do RHEUMATISMO, dôres nos ossos e dôres de cabeça.
4º — Desapparecimento das manifestações syphiliticas e de todos os incommodos de fundo syphilitico.
5º — O apparelho gastro intestinal perfeito, pois o "ELIXIR 914" não ataca o estomago e não contém iodureto.

E' o unico Depurativo que tem attestados dos Hospitaes, de especialistas dos Olhos e da Dyspepsia Syphilitica.

Licenciado pelo D. N. de S. P., em 21 de fevereiro de 1916, sob n. 26

NOTA: — Enviaremos GRATIS um livrinho scientifico sobre a syphilis e doenças do sangue, a toda a pessoa que o desejar. Pedidos a GALVÃO & Cia. — CAIXA 2-C — S. PAULO.

CREME FISTOL

(BISMUTHADA)

Belleza eterna da mulher. Mais uma descoberta da chimica franceza. O Bismutho faz desapparecer as rugas porque penetra nos tecidos arrugados dilatando os poros e obrigando o sangue a circular. As rugas são tecidos sem vida, porque falta a circulação, logo que o sangue circule desapparecem as rugas. Não existe nenhum creme que tire rugas. A unica é a Creme Fistol, porque contem Bismutho, é só o Bismutho que tira rugas e dá côr natural ás faces. As espinhas e os defeitos cutaneos desapparecem rapidamente, e a pelle fica suave, branca com o Creme Fistol. Segura bem o pó de arroz. Deposito: Drogaria Baptista, 1º de Março, 10. Perfumaria: Avenida e Bazim. S. Paulo: Galvão, rua S. João n. 145 e Drogaria Barnel. (6003)

Gonorrhéa cura absoluta em todos os casos, com restauração da funcção genital, quando compromettida, só com a *Diathermia, tratamento especifico*, com apparelhos chegados da Allemanha, Dr. Raul Rocha; 9 ás 12 e 3 ás 7. R. 7 de Setembro n. 195 Cura com poucas applicações. (B 1692) 6

DENTISTAS

As dentaduras

por mais *quebradas* que estejam ou *defeituosas*, sem pressão, sem articulação ou sem segurança para os movimentos mastigatorios, concertam-se, reparam-se ou reformam-se, com brevidade, perfeição e garantia, no laboratorio do laureado especialista DR. SILVINO MATTOS, á *rua 7 de Setembro* 231. Preços modicos. (B 1671) 7

CLINICA DE DENTADURAS

O professor Coelho e Souza communica aos seus clientes e amigos que está de regresso de sua viagem aos Estados Unidos em principios de Novembro, continuando a attendel-os no seu consultorio, 22 rua Uruguayana — 5º andar (11076) 7

Dentista — Dr. S. Oliveira — Dentaduras sem chapas. Extracções e obturações sem a minima dôr. Corôas, "pivots", pontes, blocos de ouro, etc. Trabalhos rapidos, indolores, garantidos e razoaveis nos preços; á rua Sete de Setembro n. 231, sobrado. (B 1672) 7

DR. ALDO CUNHA — Trabalhos dentarios á hora, rapidos, garantidos e sem dôr, á rua Marechal Floriano n. 57. (A 25428) 7

Dentista — Dr. Moreira Senna — Extracções e tratamento sem dôr. Dentaduras sem chapa, corôas, etc. Trat. pyorrhéa. Trabalhos rapidos, a preços razoaveis. Das 8 ás 18 horas Rua Uruguayana 62, proximo á rua Sete; tel. Central 411. (B 794) 9

Dr. Silvino Mattos laureado especialista em dentaduras anatomicas, SEM CHAPAS em alguns casos e em PONTES (BRIDGE-WORKS). Preços modicos Rua 7 de Setembro, 231, das 8 ás 5. Phone Central 1.555. (B 1671) 7

Dentista Heitor Corrêa — Especialista em trabalhos a ouro e dentes artificiaes. Travessa S. Francisco, [illegible], Tel. 3440, Central. (6742)

PARTEIRAS

A SENHORA Está triste? As suas regras são dolorosas e irregulares, tome CAPSULAS SEVENKRAUT (Apiol, Sabina e Arruda). Tubo 7$. A' venda na Drogaria Huber. R. 7 de Setembro 61. (B 1405) 8

MME. GUIU, prof. parteira de Barcelona e Rio. Partos e outros trabalhos. Cons. 2 ás 6 hs. S. José, 27. Central 1127. Acceita parturientes, á r. Buarque de Macedo, 78. B. M. 104. (B 1675) 8

PROFESSORES

CURSO E DIPLOMA DE GUARDA LIVROS

Na filial do Instituto Commercial do Rio de Janeiro, á rua da Uruguayana, acha-se aberta a matricula para o curso de guarda-livros, que confere o respectivo diploma, reconhecido officialmente por decretos Federal e Municipal. Esse curso é destinado a guarda-livros praticos que se queiram habilitar á recepção desse diploma. Informações e matriculas á noite: Rua Uruguayana, 174, ou na matriz: Avenida Rio Branco, 103. Não se confere diploma sem curso. (B 2192) 9

DACTYLOGRAPHIA, com inglez ou portuguez: 25$ mensaes; curso commercial, arithmetica, escript. mercantil, tachygraphia e linguas, ambos os sexos; Sete de Setembro n. 107, Escola Urania. Tel. 731 Central. (B 1293) 9

Escola Ideal Dactylographia, 10$000 mensaes. Curso rapido e completo, 50$. Tachygraphia e Escripturação, 20$. Largo da Carioca, 6. (B 1611) 9

INGLEZ nato ensina o seu idioma, theorico. Pratico e commercial; 7 Setembro 107, Escola Urania, correspondencia. (B 1292) 9

Cópias á machina e a mimeographo; Sete de Setembro, 107, ESCOLA URANIA. Tel. Central 751. — Traducções. (B 1292) 9

PROFESSORA de piano acceita alumnas a domicilio; ensina pintura e acceita encommendas de guarnições e almofadas. Rua do Mattoso n. 123. (B 1480) 9

PROFESSORA paciente ensina a creanças e senhoras pelos programmas do E. do Rio e C. Federal. Villa 5303. (B 1519) 9

PROFESSOR de francez, correcto, parisiense, forma em dois mezes, a domicilio. Phone 3464 B. M. (B 2133) 9

RENDA DO NORTE

Grande sortimento por preço baratissimo, na casa Abduch — RUA DA CARIOCA, 26. (B 1688)

CHAUFFEUR

Offerece-se um com carta e longa pratica, para casa particular ou caminhão. Dá referencias. Cartas para este jornal a M. A. (B 1633)

MOBILIAS

Vende-se uma de bambú completa, para sala e uma para solteiro em perfeito estado. Rua Haddock Lobo, 316. (B 1626)

PIANO

Vende-se um por motivo de viagem, com cepo de metal, teclado de marfim, e boas vozes. Rua do Lavradio numero 149. — URGENTE. (B 2170)

ALUGAM-SE

Lindos e magnificos predios ainda não habitados, tendo cada um, salas de visita e jantar, tres espaçosos quartos, quarto para empregados e banho com banheira; chuveiro, aquecedor, lavatorio, bidet e W. C., cozinha com fogão a gaz, com passagem para automovel; á rua Jardim Botanico, 61, 65 e 67. Tratar com Ananias, á rua do Rosario n. 137 (cartorio). (B 1606)

VENDEDOR

Precisa-se para aguardente, etc., para o centro da cidade. Caixa postal n. 2983. (B 1663)

VENDEDOR

Importante casa commercial precisa activo vendedor para esta praça, que dê boas referencias. Cartas neste jornal a C. E. F. (B 1656)

QUARTO DE FRENTE

Aluga-se em Copacabana um quarto de frente, grande, arejado, confortavelmente mobilado, com ou sem pensão, em casa de familia, a pessoa idonea. Rua Santa Clara n. 32, junto da Praia. (B 2189)

GERENTE PARA HOTEL

ou grande pensão de tratamento, offerece-se. Dirigirem-se por favor á praia do Russell, 106. (Fala allemão e portuguez). (B 1652)

COSTUREIRAS

Precisa-se de duas boas costureiras que saibam bordar á mão, para tratar com Mme. Ermelinda, na Cooperativa do Meyer, á rua Dias da Cruz, 173. (B 1666)

MIMEOGRAPH

Vende-se um Edison-Dick, quasi novo. Rua da Prainha n. 17, loja. (B 1661)

CASA EM CORRÊAS

Aluga-se ou vende-se, confortavel, para familia de tratamento. Informações sr. Villa Verde, rua da Candelaria, 53, sala 4. Tel. Norte 4101. (B 1649)

COPACABANA

Aluga-se por seis mezes, casa completamente mobilada, 5 quartos, 2 salas, telephone, tudo o que ha de melhor, aluguel de occasião, motivo de retirada urgente, perto da Avenida Atlantica, á rua Constant Ramos n. 29. Informa-se melhor na Praia de Botafogo, 212. (B 1622)

PREDIO — 35 CONTOS

Vende-se em Ipanema, completamente novo, com dois quartos, duas salas, copa, cozinha, W. C., etc., jardim ao lado. Tratar com Lafayette Bastos & Cia., á rua Buenos Aires numero 46. TELEPHONE NORTE 1478. (B 2154)

IMPORTANTISSIMA FAZENDA (Fazenda da N. S. da Luz)

Vende-se esta bella fazenda, distante 1 hora do Rio, situada na Bahia de Guanabara, frente á Ilha de Paquetá, com communicação por terra a Nictheroy, logar encantador, cercada por mar e rio, clima saluberrimo, lindissima praia, com portos navegaveis, 40 alqueires terra 1ª (1.900.000 metros quadrados), mais de 200.000 pés de abacaxis, enormes plantações de laranjas, alemais, abacates, mangas, fruta de Conde, bananas, etc., grande campo para criação de gado, muito matto, superior barro para olaria, luz electrica com usina propria, agua encanada, parque de avicultura, uma esplendida casa-bungalow ultra moderna, uma casa ampla para administrador, 15 casas para colonos, estrebarias, animaes. Excepcional opportunidade para seguro e vantajoso emprego de capital. O valor da fazenda, dentro de poucos annos está estimado em 600 contos, devido grande proximidade do Rio. Dono, norte americano, precisando voltar urgentemente a seu paiz dá a fazenda como ULTIMO preço por 280 contos, facilitando pagamento. Preferindo comprador pagar fazenda com dinheiro a vista dá-se por 210 contos. Fazenda da Luz, Ilha de Paquetá. (B 1614)

E' INFELIZ NO AMOR?

Leia "O Encanto e a Fascinação", que contém o methodo pratico para fascinar e encantar qualquer pessoa, sem passes magneticos. Pedidos acompanhados de 9$300, a J. J. Caetano, rua Dr. Augusto Freire da Silva, 82, S. Paulo. (7361)

Piano Zeitel-Winckelmann

Vende-se um quasi novo; rua São Francisco Xavier numero 36. (B 1647)

MODA E BORDADO

é o unico figurino do verão, 32 paginas, 3 moldes, 1 folha de riscos. Preço 2$000 em todo o Brasil. (B 1627)

O Odol é, sem contestação, o dentifricio mais difundido no mundo!

Algumas gottas de Odol, misturadas num copo d'agua, limpão e purificão a cavidade buccal, destrõe todas as bacterias nocivas e conservão os dentes bellos e sãos.

Cuidae dos vossos dentes!

(7202)

ASTHMA

Bronchite Asthmatica

Combatem-se com exito os horriveis accessos com os PÓS ANTI-ASTHMATICOS

"DESCOBERTA JAPONEZA"

Marca Registrada.

A' VENDA EM TODAS AS PHARMACIAS E DROGARIAS DO BRASIL.

(7353)

Tossis? Tomae BRONCHITAL

Ap. D. N. S. P. — N. 306 — 5|10|922.

Deposito: — RUA URUGUAYANA, 111.

PHARMACIA BITTENCOURT.

(6828)

Casa Leitão

Saldos de balanço

Largo Sta. Rita

(B 2164)

Caixa de Conversão

Compra-se qualquer quantia de notas conversiveis, pagando-se o melhor agio da praça, na Casa de Cambio de

F. MONERO'

AVENIDA RIO BRANCO N. 49 — Caixa Postal, 1.741

(7458)

Mau Alito? Figado Estomago Intestinos

ELIXIR DORIA

MARCA REGISTRADA

(7494)

ASTHMA BRONCHITE ASTHMATICA

Os accessos agudos cedem promptamente, a expectoração é facilitada e a calma sobrevem com o PO' INDIANO DE GIFFONI.

Para os casos chronicos: GOTTAS INDIANAS DE GIFFONI — Vide o modo de usar no rotulo.

Encontram-se nas boas pharmacias e drogarias.

Deposito geral: DROGARIA GIFFONI — Rua 1º de Março n. 17 — Rio de Janeiro.

(10216)

Os cofres "NASCIMENTO"

São o terror dos concorrentes e a guarda afiançada dos valores nelles guardados. Fabricas em São Paulo e no Rio de Janeiro.

Rua General Camara, 223

Telephone: Norte 3934.

(10259)

PULMONAL

PURAMENTE VEGETAL

Maravilhoso preparado, descoberto ha mais de 30 annos, applicado, com reconhecida vantagem, em todas as molestias dos orgãos respiratorios, como sejam:

BRONCHITES
ASTHMA - PNEUMONIA-TUBERCULOSE
INFECÇÃO CATARRHAL
TOSSE EM GERAL, ETC, ETC.

AGENTES GERAES
Silva Gomes & C,
RUA 1º DE MARÇO N. 140 e 151 — TODAS PHARMACIAS e DROGARIAS

(7028)

NER-VITA

Se tem melancolia tome NER-VITA. Umas colherinhas de NER-VITA bastarão para devolver-lhe a alegria de viver. Prove este famoso e antigo tonico.

(11130)

QUARTOS

Em casa de familia, aluga-se um para casal e um para senhor. Perto dos banhos de mar, passadio excellente. Preço modico. Domingo — Duarque de Macedo, 32. Telephone B. M. 680.

(B 2014)

FORTALECENDO

Restabelece todas as funcções o Vinho Tonico Phosphatado das Tres Quinas Bittencourt.

111, R. Uruguayana, 111

Ap. D. G. S. P., n. 51, 17-6-909

(6745)

CASAMENTOS — 50$

Trata-se á Praça da Republica n. 1, sobrado, com Waldemar Motta.

(B 1380)

Hemorrhoidas

Tratamento sem operação, por processo absolutamente indolor, empregado ha quatro annos com successo nos hospitaes de Paris e Londres (methodo do Dr. Bensaude).

DR. LUIZ SODRE'

Assistente de clinica medica da Fac. do Rio. Ex-assistente do Hospital St. Antoine de Paris. Consultas: 2 ás 6. Rua do Rosario, 140. Tel. N. 3070. (10354)

VENDE-SE

Atelier de modas, montado com o maior luxo, no centro da cidade. O motivo dir-se-á ao pretendente. Informações pelo telephone Norte 1792, com o sr. CARVALHO.

(B 1538)

HEMORROIDAS

As hemorrhoidas trazem excitação nervosa, irregularidade na evacuação, má digestão, tonturas, vertigens, nervosismo, cansaço, dôres na evacuação e outros symptomas, que desapparecem rapidamente com o uso do conhecido

Pós Anti-Hemorrhoidarios de Luiz Carlos

Basta usar 2 a 3 vidros, que em poucos dias ficará bom das hemorrhoidas. A' venda em toda parte.

Drogaria Baptista e nas demais

TORNEIRO

Precisa-se de bons torneiros, na Fundição Americana. Rua General Pedra n. 153.

(B 693)

RADIO

Telephonia e Telegraphia Transmissão e Recepção. Companhia Paulista de Material Electrico.

Rua São José, 76, Rio de Janeiro,

(10215)

SEMENTES DE CAPIM

Sementes de capim gordura rôxo e Jaraguá, novas, vendem-se á rua de S. Pedro ns. 113 e 117. Trata-se com os srs. Marinho, Pinto & Cia.

(B 770)

O SACCO "ECLIPSE" para agua quente é Usado nos hospitaes

(7331)

DINHEIRO

Empresta-se sobre duplicatas: negocios directos. Rua do Carmo n. 56, sobrado.

(B 1350)

A sua dentadura

não dá pressão, ou desloca-se na mastigação? — COM PEQUENA DESPEZA poderá reformal-a e funccionará perfeitamente.

Dr. Sá Rego — ESPECIALISTA em dentes artificiaes

TECHNICA MODERNA

Rua do Carmo 71, esq. da do Ouvidor. Phone N. 481

(B 1628)

CASA — PRECISA-SE

Para casal que vae installar-se, precisa-se de uma casa pequena, confortavel, não muito distante do centro. — Resposta a H. P. Caixa postal 10.

(B 914)

Hemorrhoidas

Cura radical garantida por processo especial sem operação e sem dôr. Diagnostico e tratamento moderno das doenças dos Intestinos, Rectum e Anus. — DR. RAUL PITANGA SANTOS — da Faculdade de Medicina; Passeio 56, sob., de 1 ás 5.

AJUSTADORES

Precisa-se de 2 bons officiaes ajustadores, em Petropolis. Rua Bonjean n. 275. Fundição Petropolis.

(B 1612)

Nas tosses, depauperamento, fraqueza geral, convalescença de molestias agudas

Uzae o poderoso tonico e reconstituinte

"VINHO CREOZOTADO"

do Pharm. Chim. João da Silva Silveira

Tracyl

Salvação dos livros

Infallivel contra as traças dos livros e cupins. Indispensavel ás livrarias, bibliothecas e as estantes dos estudiosos. Drogaria Giffoni — Rua Primeiro de Março n. 17

(10230)

ENCYCLOPEDIA E DICCIONARIO INTERNACIONAL

Edição de W. M. Jackson

Vende-se em conta a collecção; 20 volumes com estante. Perfeito estado. Cartas a esta redacção com offertas para liquidação.

(B 1413)

THE ROYAL BANK OF CANADA'

(Banco Real do Canadá)

Casa Matriz: — MONTREAL, CANADÁ

Capital realizado	$24.400.000.00
Fundo de Reserva	$25.649.435.32
Depositos (31|8|26)	$592.895.366.01

CONTAS CORRENTES COM PARTICULARES

4 %

é esta a taxa de juros que abonamos calculados sobre saldos diarios desde Rs. 500$000 até Rs. 50:000$000 e de

3 %

para saldos superiores a esta quantia. Estas contas gozam das mesmas vantagens de depositos e retiradas que as Contas Correntes de Movimento. Talões de cheques fornecidos aos srs. depositantes.

CONTAS CORRENTES DE MOVIMENTO

Vencendo juros sobre saldos diarios desde Rs. 2:000$000 a razão de 2 % a. a.

Emittimos Cartas de Credito para os srs. viajantes, Creditos Commerciaes, Saques, e transferencias telegraphicas, assim como effectuamos cobranças nas principaes praças do mundo.

Filiaes no Brasil

SANTOS, SÃO PAULO e RIO DE JANEIRO

á Avenida Rio Branco Ns. 66 a 74

(7383)

EMPRESTIMOS

Descontam-se promissorias e duplicatas a juros bancarios; empresta-se sob hypotheca ou garantia de propriedades a juro especial; toma-se encargo de transacções de grande vulto, dentro ou fóra do paiz; solução rapida com Victorino Torres, á rua da Candelaria numero 42, loja.

(B 1676)

CAPAS PARA MOBILIAS

Acceitam-se encommendas pelo telephone Norte 1326. — RUA SENADOR EUZEBIO numero 75.

(B 949)

QUER GANHAR SEMPRE NA LOTERIA?

A Astrologia offerece-lhe hoje a RIQUEZA. Aproveite-a sem demora e conseguirá FORTUNA e FELICIDADE. Guiando-me pela data do nascimento de cada pessoa, descobri o modo seguro que, com minhas experiencias, todos podem ganhar na loteria, e jogo do Bicho sem perder uma só vez.

Milhares de attestados provam as minhas palavras. Mande seu endereço e 500 réis em sellos, para enviar-lhe GRATIS "O SEGREDO DA FORTUNA". Remetta este aviso — Endereço: Sr. Prof. P. Tong, Calle Pozos, 1369. Buenos-Aires — Republica Argentina.

"Cite-se este Diario" —

(A 29231)

MOVEIS GARANTIDOS DE MADEIRA VERGADA

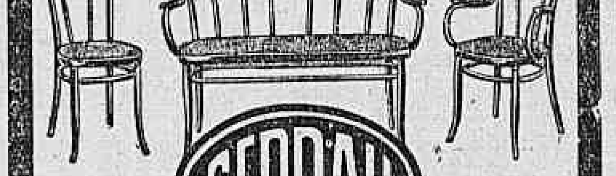

EXIGIR ESTA MARCA — GERDAU — VOSSA GARANTIA

PORTO ALEGRE

A' venda nas boas casas de moveis

Agencia: Praça Tiradentes, 85

(5539)

GRANDE FABRICA DE FERRO ESMALTADO

PLACAS PARA PREFEITURAS MUNICIPAES, PARA RUAS E NUMERAÇÕES DE PREDIOS, PARA AUTOMOVEIS E QUALQUER VEHICULO, CASAS COMMERCIAES, MEDICOS, ADVOGADOS, ETC.

RUA LEDO

FABRICA DE CARIMBOS DE BORRACHA

Papelaria, Typographia, Encadernação e Officina de Gravuras

CARDINALE & C.

NEGOCIANTES, INDUSTRIAES, IMPORTADORES E REPRESENTANTES

Rua Sen. Euzebio, 38/40 - Norte 3714 - Rio de Janeiro

Acceitam-se agentes nos Estados

(7155)

Amarellão - Opilação

Tratamento seguro e garantido com os comprimidos de — PHENATOL — considerado ha annos, entre os seus congeneres, o especifico da Opilação. Preparado com productos fornecidos pela firma allemã J. D. RIEDEL — BERLIN — BRITZ. Não exige dieta nem purgantes. A cura é confirmada pelo exame das fezes. Com o emprego do — PHENATOL — e em seguida dos comprimidos de — FERRO ORGANICO — tem-se absoluta certeza da cura da Opilação e da Anemia produzida por essa molestia. A' venda em todo o Brasil. Preço de cada tubo 1$000. Depositarios Geraes. — Alfredo de Carvalho & Cia. — Drogaria Baptista. — Rio de Janeiro. — 1º de Março, 10.

(7466)

JUVENTUDE ALEXANDRE

DÁ VIGOR E MOCIDADE AOS CABELLOS

Restitue a côr primitiva aos cabellos brancos

Extingue a caspa. Combate a calvicie. De agradavel perfume.

Producto com 30 annos de invejavel existencia, premiado e licenciado — Seu uso é sempre util. Cuidado com as imitações nocivas.

Pelo Correio, 5$000 — Deposito • CASA ALEXANDRE • — Ouvidor, 148-Rio

Peça e exija: JUVENTUDE ALEXANDRE

(10228)

Loção "Juve... quoe sera tamen"

Revigora e sanea os cabellos e a barba, restituindo-lhes a côr primitiva. — E todas as perfumarias e drogarias. MURGEL & Cia. — Pedidos Rua do Carmo 57 - 1º and.

(7408)

Melhore a illuminação do seu lar usando a

Lampada Philips Argenta

A' VENDA NAS CASAS DE 1ª ORDEM

- Obsta á Ferrugem -

O ESMALTE SAPOLIN para Ferro dá-lhes um lustro permanente, assim como a caldeiras, gradeamentos de ferro, ferramentas agricolas, etc. Prolonga duração de todas as superficies de metal sujeitas a ferrugem e ruina. Resiste a calor extremo, pode ser lavado e não lasca nem se descasca. Muito facil de applicar.

É feito de modo a resistir a todas as influencias climatericas

SAPOLIN CO. Inc.

(ANTES GERSTENDORFER BROS) — NOVA YORK, E.U.A.

ESMALTES, TINTAS, DOIRADURAS, VERNIZES

(13253)

PRAIA DO FLAMENGO

Aluga-se a casa 2 do n. 120, da Praia do Flamengo. Ver e tratar na mesma ou á rua Corrêa Dutra, 11.

(B 887)

MOBILIAS DE IMBUYA

Vendem-se uma sala de jantar curva e um dormitorio com 10 peças, com bronzes. Senador Dantas, 5.

(B 2183)

BORLIDO MAIA & Cia.

CASA FUNDADA EM 1878

Depositarios de Cimento inglez "WHITE BROTHER". Tinta hygienica "OLSINA" e "BEBEDOURO HYGIENICO" approvado pelo D. N. de Saude Publica e Directoria do Serviço Sanitario de S. Paulo.

PHONE — Norte 274 — RUA DO ROSARIO N. 55

(10229)

MOTOCYCLETAS

HARLEY

completas com buzina, pharol, lanterna, porta-bagagem e ferramentas.

Novos preços reduzidos desde

2:500$000

Peçam catalogos.

Soc. An. Brasileira,

MESTRE E BLATGE'

Rua do Passeio 48 - 54.

(7477)

POLPA DE TAMARINDO

Depositarios "Ao Leão Chinez" — Rua Gonçalves Dias n. 89 — Pedidos pelo telephone Norte 5373.

(10942)

TINTURA TONE' Marca Registrada

PARA TINGIR EM CASA

A' venda em toda parte.

(B 1739)

25$800!... superior par de sapatos ou borzeguins para Homem

CASA AZAMOR

Ouvidor, 55-Rio

PELO CORREIO MAIS 1$500 POR PAR

(10203)

MOBILIAS

Vende-se uma para sala, de bambú, completa, cama de sarturo, meza de cabeceira, lavatorio com gavetas, uma meza estante. Rua Haddock Lobo, 346.

(B 1424)

"Formitonicum"

PODEROSO FORTIFICANTE

Abre o appetite, engorda e dá forças. Vende-se em todas as pharmacias.

Um vidro, 3$000

Depositario: Drogaria Pacheco, rua dos Andradas, 43.

Lab. Homoeopathico: Alberto Lopes, rua Eng. de Dentro 26.

(6760)

CASA MOBILADA

Passa-se bom contrato a quem ficar com os moveis. Rua do Cattete, 114, 1º andar.

(B 1515)

LOTERIAS

CAPITAL FEDERAL

Extracção de hontem:

74.779	20:000$000
67.597	5:000$000
72.343	3:000$000
16.289	2:000$000
52.407	2:000$000

PREMIOS DE 1:000$000

7944 60510 74517

PREMIOS DE 500$000

63628 15046 61355 75604 54672 78732

PREMIOS DE 200$000

8479 911 64572 39476 64031
53357 72417 48620 19557 36459
29665 61142

PREMIOS DE 100$000

21660 42946 10354 16703 3159
53197 68332 56526 43421 14584
35109 74619 34791 4559 6681
12928 62123 17638 68728 20833
64487 38930 54905 40880 78115
27134 10907 14321 66626 78745
45641 66734 67787 15528 32368
46619 31536 36911 5820 5739
60980 23261 73932 36075 56818
44539 3920 37517 75211 18909
40142 78667 70843 37367 12944
4096 47747 15237 34103 47729
10429 47215 57439

APPROXIMAÇÕES

74778	e	74780	400$000
67596	e	67598	300$000
72342	e	72344	200$000
16288	e	16290	100$000
52406	e	52408	100$000
7.943	e	7.945	50$000
60509	e	60511	50$000
74516	e	74518	50$000

DEZENAS

74771	a	74780	60$000
67591	a	67600	40$000
72341	a	72350	30$000
16281	a	16290	20$000
52401	a	52410	20$000
7.941	a	7.950	10$000
60501	a	60510	10$000
74511	a	74520	10$000

TERMINAÇÕES

Todos os numeros terminados em 9 têm 2$000.

LOTERIA DO ESTADO DO RIO

Systema de urnas e espheras — Fiscalizada pelo Governo do Estado. — Extracções ás 3 horas.

— HOJE — 25:000$000 — SEXTA-FEIRA 40:000$000

Inteiro 1$600. Meio $800. Inteiro 3$200. Quarto $800.

TERÇA-FEIRA, 23 DO CORRENTE

50:000$000

INTEIRO, 4$000. QUINTO, $800.

VENDE-SE EM TODA A PARTE

Concessionaria: COMPANHIA INTEGRIDADE FLUMINENSE — Rua Visconde do Rio Branco n. 499. Nictheroy

(7485)

COMPANHIA DE LOTERIAS NACIONAES DO BRASIL

Extracções publicas, sob a fiscalização do Governo Federal, ás 2 1/2 horas e aos sabbados, ás 3 horas — RUA VISCONDE DE ITABORAHY N. 67 e 1º DE MARÇO N. 110 — (Edificio proprio)

HOJE — PLANO 34-112ª — HOJE

20:000$000 Por 1$600 Em meios

SABBADO — PLANO 16-102ª — SABBADO

A's 3 horas da tarde

100:000$000 Por 8$000 Em decimos

SABBADO, 18 de dezembro — A's 2 horas da tarde

NOVO PLANO, 33-4ª

Grande e extraordinaria Loteria do Natal

500:000$000 Por 44$000 Em vigesimos

Este importante plano, além do premio maior distribue mais: 1 de 100:000$; 1 de 50:000$; 3 de 10:000$; 10 de 5:000$; 35 de 2:000$, e 105 de 1:000$000.

Os bilhetes para estas loterias acham-se á venda na séde da Companhia, á rua Primeiro de Março n. 110 (edificio proprio), que acceita e despacha com promptidão os pedidos do interior, acompanhados de mais 900 réis para o porte do Correio.

(7475)

Loteria do Estado do Ceará

CONCESSIONARIA COMPANHIA LOTERIAS INDEPENDENCIA

Fiscalizada pelo Governo do Estado

Extracções semanaes por meio de urnas e espheras numeradas por inteiro.

Distribue 75 % em premios de 30 — 50 — 100 — 200 — 500 e 1.000:000$000.

BREVEMENTE A' VENDA EM TODA A PARTE.

SÉDE SOCIAL: Rua Marechal Floriano Peixoto 248 e 250

FORTALEZA — ESTADO DO CEARA'

(7377)

Blenorrhagia e suas complicações (cystite, prostatite, impotencia e rheumatismo) Cura radical — DR. JORGE A. FRANCO. Assistente do Instituto Oswaldo Cruz. — 15, Largo da Carioca, das 9 ás 11 e das 3 ás 7, todos os dias. Telephone Central 3128.

(6766)

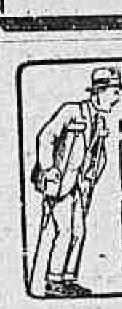

RHEUMATISMO? IMPUREZA DO SANGUE!

ESSENCIA PASSOS

DEPURATIVO FERRUGINOSO

FERIDAS DE TODA A ESPECIE GOLPES E QUEIMADURAS

BALSAMO HOMOGENEO SYMPATHICO

Agentes Geraes: P. de Araujo & Cia. - R. S. Pedro 82 - Rio

(10224)

PREDIOS

Rua Senador Vergueiro Ns. 80 e 82

Espolio de Luiz Alves de Macedo, serão vendidos em leilão pelo leiloeiro

A. FERREIRA

Sexta-Feira, 12 do corrente ás 5 horas

APOGÊOS E DECLINIOS

— DE —

MARINA COELHO CINTRA

Insistimos em chamar a attenção para o vibrante livro de poesias "Apogêos e Declinios" que, dentro de pouco tempo, exporemos a venda. E' uma collectanea de versos cheios de um grande sentimento, abrazados de um sopro vivo de paixão, escriptos com a maestria reconhecida na autora das "Primeiras Folhas", que foi um livro de maior successo do anno de 1923, merecendo os sinceros louvores da critica, e especialmente o elogio valioso e enthusiastico do dr. Augusto de Lima, da Academia Brasileira de Letras. Nos "Apogêos e Declinios" narra-se uma historia de amor que teve o seu esplendor e o seu occaso, e em cujas estrophes vigorosas e perfeitas a delicadeza sentimental une-se aos arroubos inflammados da imaginação. A poetisa, hoje uma das "mais em evidencia nas nossas letras femininas", segundo a opinião bem recente de um dos nossos mais abalisados jornaes, vae ter, certamente, com "Apogêos e Declinios" um exito acima do vulgar.

Façam desde já seus pedidos á

LIVRARIA LEITE RIBEIRO

FREITAS BASTOS, SPICER & Cia.

Ruas: Bethencourt da Silva, 21-A e 13 de Maio, 74 e 76

— RIO DE JANEIRO —

(B 2065)

COMPANHIA BRASIL CINEMATOGRAPHICA

ODEON

NAZIMOVA

a graça slava — ardente como um vulcão, e cujos beijos são como lava ardente
é a heroina de

A MADONA DAS RUAS

Programma SERRADOR

E nesse beijo ella toma a alma de

MILTON SILLS

em um romance adoravel da

First National Pictures

Noivas Trocadas
Comedia da UNIVERSAL

No PALCO — a comedia de MAX MIX
O NOVO MINISTRO
com ARTHUR DE OLIVEIRA, TEIXEIRA PINTO e AMELIA DE OLIVEIRA — Scenarios em PASSE-PARTOUT de RAUL DE CASTRO — Mobiliario luxuoso da CASA SION — Tapeçarias do BAZAR STAMBOUL e CASA CONFFUCIO — LUSTRES da Casa Bertholdo

A SEGUIR — Uma historia de amor, de boiadeiros, de aventuras, de momento de angustias — com BESSIE LOVE, ROY STEWART e HOBART BOSWORTH
RUMO AO SUL
— da FIRST NATIONAL —

BREVE — SANDRA MILOVANOFF — no papel de COLETTE e Gabriel GAIRO no de JEAN VALJEAN — de uma nova adaptação da Pathé á obra formidavel de VICTOR HUGO — OS MISERAVEIS

GLORIA

A AGUIA

o ultimo trabalho inedito do querido e saudoso

Rudolph Valentino

mostra-nos o COSSACO que fugiu das caricias de uma czarina, para se entregar aos olhos meigos, ao sorriso angelico, á mão carinhosa da mulher amada!

Vilma Banky
a formosissima hungara — e
Louise Dresser
são as heroinas deste film da

UNITED ARTISTS

No programma:
CASAMENTO A' REVELIA
uma comedia da Pathé (Marc Ferre

A SEGUIR o estupendo — DOUGLAS FAIRBANKS no film da — United Artists
O FILHO DO ZORRO

CAPITOLIO — IMPERIO

HORARIO
DRAMA — 2; 4; 8; 10
COMEDIA — 3,40; 5,40, 7,40; 9,10

HORARIO
Jornal — 2, 3, 4, 5, 6, 7, 8, 9 e 10.
Box — 2.15, 3.15, 4.15, 5.15, 6.15, 7.15, 8.15, 9.15, 10.15.

HOJE

Um film dramatico da «Diamond Program»

Que farias com um milhão?

para a glorificação de uma actriz incomparavel

MARY CARR

Ainda no PROGRAMMA:
AS PEQUENAS DE HOLIWOOD
bella comedia em dois actos de Diamond Programma
O Poder do Hipnotismo
esplendida charge em desenhos animados

Um film documentario da «Universal Pictures»

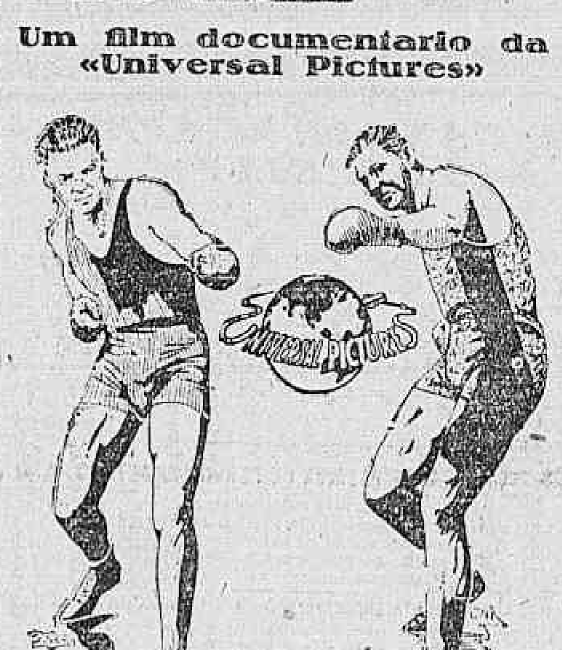

Dempsey x Tunney

O grande match de 10 rounds que decidiu o Campeonato do Mundo

Unico film que apresenta o match ROUND a ROUND, em todos os seus aspectos particulares de movimento e pittoresco

Completa este PROGRAMMA:
O DELEGADO DO AMOR
com explendidas scenas de Far-Weste cine-drama da
UNIVERSAL

O Mundo em Fóco n. 117
nos faz ver o que se passa atravez do mundo pelas objectivas da
PARAMOUNT

A SEGUIR

No CAPITOLIO:
MENTIRAS
COM
POLA NEGRI

No IMPERIO:
A MULHER DO OUTRO
COM
Eleanor Boardman
VEJAM ANNUNCIO ESPECIAL EM OUTRA PAGINA

Foi justa a annulação do goal carioca?

HOJE

O nosso film, uma bella e completa reportagem do BRASIL-ACTUALIDADES, da Botelho Film sobre o grande match de domingo, entre

Paulistas e Cariocas

é nitido, perfeito e por elle poderão todos ajuizar se foi justa ou não, a victoria dos paulistas.

Vê-se nitidamente, o goal annulado dos cariocas, o 1o. goal dos Paulistas e o 2o. goal dos Cariocas

Tambem exhibimos hoje, o estupendo film

Dempsey Tunney

O grande match para a disputa do campeonato mundial de box

Unico film autorisado
Exclusividade da
Universal Pictures

Gene Tunney — O novo campeão

PARISIENSE
O CINEMA DOS «PROGRAMMAS DE OURO»

CINE THEATRO AMERICANO
Rua Copacabana 743. Tel. Ip. 622
HOJE: CLARA BOW em
Os labios de minha mulher
e VIOLA DANA em
Um grande Amor

BRASIL
Rua Haddock Lobo 437 — Tel. Villa 2012
HOJE:
SIEGFRIED
9 lindos actos
— E —
Nove e tres quintos de segundo
por CHARLES PADDOCK

Haddock Lobo
RUA HADDOCK LOBO N. 20
TELEPHONE: VILLA, 480
HOJE:
RICHARD DIX, LOIS WILSON e NOAH BEERY em
Alma Cabocla
e JOHN LOWELL e EVANGELINE RUSSELL em
Grandes Attracções

TIJUCA
Rua Conde de Bomfim n. 344
Tel. V. 3655
HOJE:
HELENE COSTELLO e LOWELL SHERMAN em
Entre uma noiva e outra
e mais
A Decima Mulher

Por estes dias — Por estes dias

UM FILM DA
VIUVA WALLACE REID
— COM —
Mary Carr, Priscilla Bonner e Virginia Pearson

REDEMPÇÃO SUBLIME

que é mais um formidavel libello contra os vicios, os desregramentos e a corrupção da mocidade

Super producção da F. B. O. distribuida pela AGENCIA GUARA'

PARISIENSE

CINE THEATRO CENTRAL

Empreza Pinfildi

"O" unico Cine Theatro apropriado para o verão — E' ventilado por 33 portas e janellas

HOJE — Esplendido programma familiar — Grandes attracções — HOJE
Bailes — Acrobacia — Musicaes — Cyclistas — Comicos

NA TELA — O Diamond Programma apresenta

Reed Howes em
Ousada Missão
e mais a comedia
Prosapia

5ª FEIRA 11, Jacqeline Logan e Clive Brook em Fallencia do casamento

NO PALCO — 4 sessões: 3, 5 1|2, 8 1|2 e 10 h. — NO PALCO

Estréa de Christofersen — O humorista do lapis
DAISY BONJOUR cantante
Richmond e Neraide
manipuladores e illusionistas
Clara Weise & Partner — a mulher Samsão
Equilibristas de fama mundial
Dolly Lloyd & Charlot
Jogos icarios e malabaristas. O salto da morte
La Soberana — A rainha do tango — **Verdun** — athleta — **Royalino** — O homem rã — **DA'lb** — Baryto
Los Achileios — Duetto comico — **Gaby Reymo** — Cantora á diction — **Les Piasions** — Equilibristas
Max Flaxio & Max Berly — Os homens mysteriosos

AVISO — As cadernetas economicas são validas até o fim do corrente mez

2ª FEIRA, 22 — A FOX FILM apresenta Alma Rubens e Edmond Lowe no super film SIBERIA que é considerada como a maior e a melhor das suas producções deste anno